

Deliberazione della Giunta Regionale 23 dicembre 2024, n. 32-661

**Art. 20 D. Lgs. 175/2016: Analisi periodica delle partecipazioni societarie detenute direttamente o indirettamente dalla Regione Piemonte . Piano di razionalizzazione 2024. Attribuzione obiettivi per l'esercizio 2025. Art. 19 D. Lgs. 175/2016.**



Seduta N° 36

Adunanza 23 DICEMBRE 2024

Il giorno 23 del mese di dicembre duemilaventiquattro alle ore 10:10 si è svolta la seduta della Giunta regionale in via ordinaria, presso la sede del Consiglio regionale, Palazzo Lascaris, via Alfieri 15 - Torino con l'intervento di Elena Chiorino Presidente e degli Assessori Paolo Bongioanni, Enrico Bussalino, Marina Chiarelli, Marco Gabusi, Marco Gallo, Matteo Marnati, Maurizio Raffaello Marrone, Federico Riboldi, Gian Luca Vignale con l'assistenza di Guido Odicino nelle funzioni di Segretario Verbalizzante.

Assenti, per giustificati motivi: il Presidente Alberto CIRIO, gli Assessori Andrea TRONZANO

**DGR 32-661/2024/XII**

**OGGETTO:**

Art. 20 D. Lgs. 175/2016: Analisi periodica delle partecipazioni societarie detenute direttamente o indirettamente dalla Regione Piemonte . Piano di razionalizzazione 2024. Attribuzione obiettivi per l'esercizio 2025. Art. 19 D. Lgs. 175/2016.

A relazione di: Chiorino

Premesso che:

- con D.G.R. n. 1-5687 del 28/09/2017 “*Revisione straordinaria ai sensi dell'art. 24 D.Lgs.175/2016*” è stata effettuata ed approvata la ricognizione straordinaria delle partecipazioni possedute dalla Regione Piemonte alla data del 23 Settembre 2016 individuando quelle da alienare o da assoggettare alle misure di razionalizzazione di cui all'art. 20 del D.lgs 175/2016 (Testo Unico in materia di Società a Partecipazione Pubblica o TUSP);

- con le successive D.G.R. n. 19-8253 del 27 dicembre 2018, n.14-895 del 30 dicembre 2019, n. 44-2729 del 29 dicembre 2020, n. 39-4492 del 29 dicembre 2021, n. 50-6396 del 28 dicembre 2022 e n. 30-8020 del 22 dicembre 2023 la Regione Piemonte ha approvato annualmente la Revisione periodica delle proprie partecipazioni societarie detenute direttamente o indirettamente ai sensi dell'art. 20 D.Lgs. 175/2016, unitamente al Piano di razionalizzazione;

- ai sensi dell'art. 20 del D.Lgs. 175/2016 (TUSP) : “*1. Fermo quanto previsto dall'articolo 24, comma 1, le amministrazioni pubbliche effettuano annualmente, con proprio provvedimento, un'analisi dell'assetto complessivo delle società in cui detengono partecipazioni, dirette o indirette, predisponendo, ove ricorrano i presupposti di cui al comma 2, un piano di riassetto per la loro razionalizzazione, fusione o soppressione, anche mediante messa in liquidazione o cessione. Fatto salvo quanto previsto dall'articolo 17, comma 4, del decreto-legge 24 giugno 2014, n. 90,*

*convertito, con modificazioni, dalla legge 11 agosto 2014, n. 114, le amministrazioni che non detengono alcuna partecipazione lo comunicano alla sezione della Corte dei conti competente ai sensi dell'articolo 5, comma 4, e alla struttura di cui all'articolo 15.*

*2. I piani di razionalizzazione, corredati di un'apposita relazione tecnica, con specifica indicazione di modalità e tempi di attuazione, sono adottati ove, in sede di analisi di cui al comma 1, le amministrazioni pubbliche rilevino:*

- a) partecipazioni societarie che non rientrino in alcuna delle categorie di cui all'articolo 4;*
- b) società che risultino prive di dipendenti o abbiano un numero di amministratori superiore a quello dei dipendenti;*
- c) partecipazioni in società che svolgono attività analoghe o simili a quelle svolte da altre società partecipate o da enti pubblici strumentali;*
- d) partecipazioni in società che, nel triennio precedente, abbiano conseguito un fatturato medio non superiore a un milione di euro;*
- e) partecipazioni in società diverse da quelle costituite per la gestione di un servizio d'interesse generale che abbiano prodotto un risultato negativo per quattro dei cinque esercizi precedenti;*
- f) necessità di contenimento dei costi di funzionamento;*
- g) necessità di aggregazione di società aventi ad oggetto le attività consentite all'articolo 4.*

*3. I provvedimenti di cui ai commi 1 e 2 sono adottati entro il 31 dicembre di ogni anno e sono trasmessi con le modalità di cui all'articolo 17 del decreto-legge n. 90 del 2014, convertito, con modificazioni, dalla legge di conversione 11 agosto 2014, n. 114 e rese disponibili alla struttura di cui all'articolo 15 e alla sezione di controllo della Corte dei conti competente ai sensi dell'articolo 5, comma 4.*

*4. In caso di adozione del piano di razionalizzazione, entro il 31 dicembre dell'anno successivo le pubbliche amministrazioni approvano una relazione sull'attuazione del piano, evidenziando i risultati conseguiti, e la trasmettono alla struttura di cui all'articolo 15 e alla sezione di controllo della Corte dei conti competente ai sensi dell'articolo 5, comma 4”;*

*- ai sensi dell'art. 4 comma 1 del TUSP: “Le Amministrazioni pubbliche non possono, direttamente o indirettamente, costituire società aventi per oggetto attività di produzione di beni e servizi non strettamente necessarie per il perseguimento delle proprie finalità istituzionali né acquisire o mantenere partecipazioni anche di minoranza, in tali società”.*

Il successivo comma 2 consente il mantenimento della partecipazione pubblica in ambito societario esclusivamente per lo svolgimento delle seguenti attività:

- a) produzione di un servizio di interesse generale, ivi inclusa la realizzazione e la gestione delle reti e degli impianti funzionali ai servizi medesimi;*
- b) progettazione e realizzazione di un'opera pubblica sulla base di un accordo di programma fra amministrazioni pubbliche, ai sensi dell'articolo 193 del decreto legislativo n. 50 del 2016;*
- c) realizzazione e gestione di un'opera pubblica ovvero organizzazione e gestione di un servizio d'interesse generale attraverso un contratto di partenariato di cui all'articolo 180 del decreto legislativo n. 50 del 2016, con un imprenditore selezionato con le modalità di cui all'articolo 17, commi 1 e 2;*
- d) autoproduzione di beni o servizi strumentali all'ente o agli enti pubblici partecipanti, nel rispetto delle condizioni stabilite dalle direttive europee in materia di contratti pubblici e della relativa disciplina nazionale di recepimento;*
- e) servizi di committenza, ivi incluse le attività di committenza ausiliarie, apprestati a supporto di enti senza scopo di lucro e di amministrazioni aggiudicatrici di cui all'articolo 3, comma 1, lettera a), del decreto legislativo n. 50 del 2016”.*

Con il presente provvedimento si intende pertanto procedere, ai sensi dell'art. 20 del D.Lgs. 175/2016 (TUSP), così come modificato dal D.Lgs. 100/2017, alla analisi periodica delle

partecipazioni societarie detenute, direttamente o indirettamente, dalla Regione Piemonte a Dicembre 2024; si intende inoltre illustrare lo stato di attuazione, a dicembre 2024, della revisione periodica per il 2023 di cui alla D.G.R. n. 30-8020 del 22 dicembre 2023.

Dato atto che dall'istruttoria del Settore Indirizzi e controlli società partecipate della Direzione della Giunta Regionale risulta che:

- l'applicazione delle disposizioni appena richiamate è orientata all'efficiente gestione delle partecipazioni pubbliche, alla tutela e promozione della concorrenza e del mercato, alla razionalizzazione e riduzione della spesa pubblica, al soddisfacimento dei bisogni del territorio tramite le attività ed i servizi resi dalle società partecipate dall'Ente;

- i criteri e le norme sopra citate sono considerati quale presupposto per l'esame ricognitivo delle partecipazioni possedute direttamente ed indirettamente dalla Regione Piemonte a dicembre 2024, contenuto nel piano di razionalizzazione, di cui:

all'allegato n. 1 del presente provvedimento, che si compone delle seguenti tre parti:

- PARTE I: contiene la relazione tecnica di accompagnamento;
- PARTE II: riporta lo stato di attuazione a dicembre 2024 del piano di revisione periodica 2023 e consta di: (i) elenco contenente la ricognizione dello stato di attuazione del precedente piano; (ii) schede di rilevazione dello stato di attuazione inerenti le partecipazioni per le quali era stata prevista la razionalizzazione nel precedente Piano; le schede sono state redatte sulla base del modello tipo del Dipartimento del Tesoro del Ministero dell'Economia e Finanze, pubblicato con avviso del 12 novembre 2024 sul portale dello stesso Dipartimento;
- PARTE III: riporta la sintesi informativa della revisione 2024 e consta di: (i) rappresentazione grafica attuale inerente la struttura delle società partecipate direttamente e indirettamente da Regione Piemonte, (ii) elenco contenente la ricognizione delle partecipazioni possedute al dicembre 2024, (iii) illustrazione sintetica delle situazioni a dicembre 2024 delle società partecipate dalla Regione direttamente e indirettamente;

all'allegato n. 2 del presente provvedimento, che contiene il dettaglio informativo della revisione 2024 e consta delle schede di rilevazione della situazione a dicembre 2024 inerente ciascuna delle partecipazioni; le schede sono state redatte sulla base del modello tipo del Dipartimento del Tesoro del Ministero dell'Economia e Finanze, pubblicato con l'avviso già citato;

all'allegato n. 3 del presente provvedimento, che riporta le tabelle *key financial* ed i costi di funzionamento delle partecipazioni, riferiti al quinquennio 2019-2023;

- nell'allegato 1, alla parte I, nel paragrafo rubricato "*Analisi dell'assetto complessivo delle partecipazioni societarie dicembre 2024, ai sensi dell'art. 20, comma 1, del TUSP*" vengono illustrate, come richiesto dagli indirizzi del Dipartimento del Tesoro del Ministero Economia e Finanze e della Corte dei Conti, pubblicati sul portale del Dipartimento del Tesoro del Ministero dell'Economia e Finanze e in esso richiamati con avviso del 12 novembre 2024, la natura e le motivazioni giuridiche che hanno determinato l'inserimento dei contributi all'interno della voce "*Altri ricavi e proventi*";

- il perimetro oggettivo della razionalizzazione periodica ex art. 20 d. lgs. 175/2016, al pari del piano straordinario ex art. 24, rimane quello delineato all'art. 1, comma 1, del TUSP, avendo riguardo alle partecipazioni detenute dalle amministrazioni in società a totale o parziale partecipazione pubblica, sia diretta che indiretta;

- alla data di approvazione del presente provvedimento, la Regione Piemonte dispone di 17

partecipazioni dirette e di 23 partecipazioni indirette;

- a titolo riepilogativo si riportano in sintesi le operazioni di razionalizzazione delle partecipazioni detenute dalla Regione Piemonte in corso di svolgimento:

Liquidazioni in corso:

- Tecnoparco Srl (società partecipata da Finpiemonte Spa);
- Eurofidi (società partecipata da Finpiemonte Partecipazioni Spa);
- Icarus Scpa (società partecipata da Finpiemonte Partecipazioni Spa);
- MONTEPO (società partecipata da Finpiemonte Partecipazioni Spa);
- FINGRANDA (società partecipata da Finpiemonte Partecipazioni Spa);
- Enne3 Scarl in liquidazione (società partecipata da Finpiemonte SpA);
- Pracatinat Scpa.

Fallimenti in corso:

- Saia SpA (società partecipata da Finpiemonte Partecipazioni Spa):

Fallimenti conclusi:

- Nordind Spa (società partecipata da Finpiemonte Partecipazioni Spa): la cancellazione della Società dal Registro Imprese è avvenuta il 10/07/2024.

Concordato preventivo concluso:

- TNE SpA (società partecipata da Finpiemonte Partecipazioni Spa) - concordato in continuità. Il Tribunale di Torino con proprio Decreto in data 18/12/2023 - depositato presso la Cancelleria in data 20/12/2023 – ha attestato l'integrale esecuzione della procedura concordataria. Nel corso del primo semestre 2024 la società ha ripreso le normali attività operative finalizzate a perseguire gli obiettivi della missione societaria che le è stata affidata dagli azionisti.

Gli interventi di razionalizzazione già esauriti sono riportati sui provvedimenti recanti i piani di razionalizzazione di cui alle annualità precedenti sopra citati;

- il Piano di Razionalizzazione di cui agli allegati alla presente Deliberazione illustra le azioni intraprese nel corso del 2024 in attuazione alle previsioni del precedente Piano di Razionalizzazione 2023, e ne conferma o modifica le scelte operate. In ogni caso vengono riportate, all'interno della trattazione delle singole società, le motivazioni che hanno condotto la Regione Piemonte a formulare nuove strategie di gestione delle partecipazioni regionali;

- la Regione Piemonte detiene complessivamente 40 partecipazioni societarie (di cui 17 dirette e 23 indirette), registrando un aumento della partecipazione pubblica rispetto al dato 2023 derivante dall'inclusione nel perimetro di 2 partecipazioni indirette (Società acque potabili Cossila s.r.l. partecipata da Finpiemonte Spa e Learnup Scrl partecipata da Ente Turismo Langhe e Rorero) che non erano state indicate dalle rispettive società detentrici nelle precedenti ricognizioni;

- le partecipazioni sono indicate nella tabella seguente, con indicazione della relativa opzione strategica oggetto del presente piano:

Possesso	Ente/Società	Num	Partecipazioni detenute					Esito della revisione periodica
			AREA	Nome società	Codice fiscale	Anno di costituzione	% Dic. 24	
PARTECIPAZIONI DIRETTE	REGIONE PIEMONTE N. SOCIETA' 17	1	ICT	5T Srl	06360270018	1992	44,00%	Mantenere senza interventi
		2	TERRITORIO	CEIPiemonte Scpa	09489220013	2006	47,76%	Mantenere senza interventi
		3	TERRITORIO	IPLA SpA	02581260011	1979	96,26%	Mantenere senza interventi
		4	TERRITORIO	CAAT Scpa	05841010019	1989	0,79%	Mantenere senza interventi
		5	TURISMO	Visit Piemonte(ex DMO)Scrl	09693360019	2007	98,56	Mantenere senza interventi
		6	AMBIENTE RICERCA	Pracatinat Scpa in liquidazione	04256970015	1993	17,11%	Razionalizzare
		7	AMBIENTE RICERCA	RSA Srl Società per il risanamento e lo sviluppo ambientale dell'ex miniera di amianto di Balalngero e Corio	06806680010	1994	20%	Mantenere senza interventi
		8	FINANZA E COMMITTENZA	Finpiemonte SpA	01947660013	2007	99,91%	Mantenere senza interventi
		9	FINANZA E COMMITTENZA	Finpiemonte Partecipazioni SpA	09665690013	2007	83,22%	Mantenere senza interventi
		10	FINANZA E COMMITTENZA	SCR Piemonte SpA	09740180014	2007	100%	Mantenere senza interventi
		11	FINANZA E COMMITTENZA	SORIS SpA	09000640012	2004	20%	Mantenere senza interventi
		12	TURISMO	ATL Terre dell'Alto Piemonte Biella Novara Valsesia Vercelli Scarl	2768300028	2022	39,83%	Mantenere senza interventi

		13	TURISMO	ATL Cuneese Srl	02597450044	1997	39,6%	Mantenere senza interventi
		14	TURISMO	Distretto Turistico dei Laghi Srl	01648650032	1997	39,71%	Mantenere senza interventi
		15	TURISMO	Ente Turismo Langhe Monferrato Roero Scarl	02513140042	1996	33,35%	Mantenere senza interventi
		16	TURISMO	ALEXALA Scarl	96029620067	1997	37,20%	Mantenere senza interventi
		17	TURISMO	Turismo Torino e Provincia Srl	07401840017	1997	19,16%	Mantenere senza interventi
PARTECIPAZIONI INDIRETTE	FINPIEMONT E S.p.A. n.8 società	18	INNOVAZIONE	Parco Scientifico e Tecnologico in Valle Scrivia S.p.a.	01701830067	1996	79,24%	Mantenere senza interventi
		19	INNOVAZIONE	Bioindustry Park Silvano Fumero SpA	06608260011	1993	39,21%	Mantenere senza interventi
		20	INNOVAZIONE	Environment Park SpA	07154400019	1996	38,66%	Mantenere senza interventi
		21	RICERCA	Incubatore di impresa del Polo di Innovazione di Novare SCRL – ENNE 3 in liquidazione	02167450036	2008	49%	Razionalizzazione
		22	RICERCA	2I3T Soc. cons. A.R.L.	08701850011	1999	25%	Mantenere senza interventi
		23	RICERCA	I3P Scpa	07793080016	1999	16,67%	Mantenere senza interventi
		24	INNOVAZIONE	Tecnoparco del Lago Maggiore Srl in liquidazione	01430400034	1992	78,18%	Razionalizzazione
		25	UTILITIES	Società acque potabili Cossila s.r.l.	00149000028	1925	1,17%	Razionalizzazione mediante alienazione

FINPIEMONT E PARTECIPAZ IONI S.p.A. n.14 società	26	AMBIENTE ENERGIA	E	Barricalla S.p.A.	04704500018	1984	30%	Mantenere senza interventi
	27	LOGISTICA TRASPORTI	E	CONSEPI S.r.l.	03719310017	1980	50,18%	Razionalizz are
	28	LOGISTICA TRASPORTI	E	MIAC Soc. consortile per azioni	02148710045	1990	33,75%	Razionalizz are
	29	LOGISTICA TRASPORTI	E	S.I.TO. S.p.A.	03717710010	1980	52,74%	Mantenere senza interventi
	30	TERRITORIO		CITTA' STUDI S.p.A.	01491490023	1985	21,49%	Mantenere senza interventi
	31	TERRITORIO		ICARUS Società consortile per azioni in liquidazione	07614800014	1998	22,09%	Razionalizz are
	32	TERRITORIO		MONTEPO MONCALIE RI Tecnopolo S.r.l. in liquidazione	07157100012	1996	41%	Razionalizz are
	33	TERRITORIO		Sviluppo Investimenti Territorio S.r.l. - SIT	09969560011	2008	99,60%	Razionalizz are
	34	TERRITORIO		Società aree industriali ed artigianali - SAIA S.p.A. in fallimento	87101010039	1980	28,59%	Razionalizz are
	35	TERRITORIO		TNE S.p.A	09219460012	2005	48,86%	Razionalizz are
	36	TURISMO		AGENZIA DI POLLENZO S.p.A.	02654340047	1998	24,88%	Mantenere senza interventi
	37	TURISMO		MONTERO SA 2000 S.p.A.	01868740026	1996	47,64%	Mantenere senza interventi
	38	FINANZA		EUROFIDI Società consortile di garanzia collettiva fidi Scarl in liquidazione	80103360014	1979	18,60%	Razionalizz are
	39	FINANZA		FINGRAND A S.p.A. in liquidazione	02823950049	2001	46,55%	Razionalizz are

	ENTE TURISMO LANGHE ROERO MONFERRA TO n.1 società	40	TERRITORIO	Learnup Scrl	02758580043	2000	0,01%	Razionalizz are
--	---	----	------------	-----------------	-------------	------	-------	--------------------

- l'esito della ricognizione unitamente al Piano di razionalizzazione sarà comunicato alla competente sezione regionale di controllo della Corte dei Conti ai sensi dell'art. 20 comma 1 del TUSP, ed i relativi dati trasmessi alla struttura competente per l'indirizzo, il controllo e il monitoraggio sull'attuazione del decreto, individuata nell'ambito del Ministero dell'economia e delle Finanze, attraverso l'applicativo "partecipazioni" ai sensi dell'art. 15 comma 1 del TUSP.

Dato atto in particolare che:

- con riferimento alle società consortili partecipate dalla Regione Piemonte ed operanti in ambito turistico:

- l'intendimento di accrescere la partecipazione regionale fino al 40% del capitale sociale, ove tale partecipazione regionale risulti minore, come disposto dall'art. 19 comma secondo della legge regionale 11 luglio 2016, n. 14, è stato effettivamente perseguito in relazione a tutte le società del comparto, con la sola eccezione di Turismo Torino e Provincia srl per la quale si prevede l'aumento della partecipazione regionale, nel limite sopra richiamato, nel corso della prossima annualità;
- in conformità al disposto dell'art. 20 comma secondo lettera d) del già richiamato D.lgs. n. 175/2016, si prevede la fusione delle società ATL Terre dell'Alto Piemonte e Distretto Turistico dei Laghi operando una scelta di razionalizzazione nella logica dei quadranti territoriali;

- con riferimento all'integrazione tra Finpiemonte Spa e Finpiemonte Partecipazioni Spa, già prevista nel Piano di Razionalizzazione 2022, anche ai sensi dell'art. 11 della legge regionale 27 gennaio 2015, n. 1, e vista l'abrogazione di tale ultima previsione ai sensi dell'art. 17 della legge regionale n. 10/2024, si ritiene opportuno il perseguimento di tale intendimento attraverso la creazione di sinergie funzionali tra le due società orientate alla razionalizzazione dei costi di struttura, e la riorganizzazione delle partecipazioni detenute dalle due società orientata ad una migliore definizione dei profili di specialità funzionale di ciascuna società;

- con riferimento a Finpiemonte Partecipazioni Spa, poiché l'art. 16 della già menzionata L.R. 10/2024 ha disposto il cambio di denominazione della società in "Impresa Piemonte", si prevede la modifica dello Statuto ed ogni adempimento conseguente entro l'assemblea che sarà convocata per l'approvazione del bilancio relativo all'esercizio 2024.

Ritenuto pertanto di approvare la revisione periodica delle partecipazioni societarie, ex art. 20 D. Lgs. 175/2016, possedute direttamente e indirettamente dalla Regione Piemonte a dicembre 2024, e il piano di razionalizzazione 2024 di cui agli allegati n. 1, 2 e 3 che formano parte integrante e sostanziale del presente provvedimento.

Atteso che:

- l'art. 19, comma quinto e sesto del decreto legislativo 19 agosto 2016, n. 175 dispone che: *"Le amministrazioni pubbliche socie fissano, con propri provvedimenti, obiettivi specifici, annuali e*



*pluriennali, sul complesso delle spese di funzionamento, ivi comprese quelle per il personale delle società controllate, anche attraverso il contenimento degli oneri contrattuali e delle assunzioni di personale; le società a controllo pubblico garantiscono il concreto perseguimento degli obiettivi di cui al comma 5 tramite propri provvedimenti da recepire, ove possibile, nel caso del contenimento degli oneri contrattuali, in sede di contrattazione di secondo livello”;*

- l'art. 3 comma primo della legge regionale 8 febbraio 2010, n. 2 prevede che una quota non inferiore al 30% del compenso riconosciuto ai componenti dell'organo di amministrazione delle società si configuri quale indennità legata al riconoscimento delle capacità di influire positivamente sull'andamento gestionale della società con il raggiungimento di obiettivi specifici previamente indicati con il consenso degli azionisti;

- la D.G.R. n. 21-2976 del 12 marzo 2021 recante “*Linee guida relative al controllo analogo sugli Organismi partecipati della Regione Piemonte operanti in regime di “in house providing”*” disciplina le modalità di esercizio del controllo analogo sulle società e i consorzi partecipati dalla Regione Piemonte ed operanti in tale regime, e prevede (art. 4) l'esercizio del controllo strategico, con l'obiettivo di valutare l'adeguatezza delle scelte compiute in sede di attuazione del DEFR, in termini di congruenza tra i risultati conseguiti e gli obiettivi predefiniti.

Dato atto che:

- nella seduta del. del 17 dicembre 2024 il Comitato di coordinamento della Giunta regionale (CODIR) di cui all'articolo 9, comma 4, della lr.23/2008 ha validato gli obiettivi da trasmettere alle società a controllo regionale (diretto ed indiretto) per l'esercizio 2025 ai sensi del già richiamato art. 19 del TUSP.;

- è opportuno, ai sensi della norma sopra richiamata, fornire tali obiettivi che saranno comunque oggetto di richiamo nelle deliberazioni contenenti gli specifici indirizzi ai rappresentanti della Regione Piemonte che interverranno nelle relative Assemblee societarie.

Si ritiene pertanto di fornire alle società oggetto di partecipazione diretta e indiretta da parte della Regione Piemonte gli obiettivi per l'esercizio 2025, come proposti dal Comitato di coordinamento della Giunta regionale (CODIR) nella seduta del 17 dicembre 2024, elencati nell'allegato n. 4 alla presente deliberazione per farne parte integrante e sostanziale, richiamando le disposizioni sopra menzionate nell'ottica di una gestione delle partecipazioni societarie connotata dall'esercizio effettivo delle funzioni di indirizzo, vigilanza e controllo da parte della Regione Piemonte.

Atteso che gli obiettivi sopra menzionati saranno comunque oggetto di richiamo nelle deliberazioni contenenti gli indirizzi ai rappresentanti che, per conto della Regione Piemonte, interverranno alle Assemblee societarie convocate in ordine alla verifica del loro raggiungimento, nonché alla nomina degli organi amministrativi e di determinazione del loro compenso.

Preso atto che ai sensi dell'art. 19 comma 7 del TUSP : “*i provvedimenti di cui ai commi 5 e 6 sono pubblicati sul sito istituzionale della società e delle pubbliche amministrazioni socie”*”.

Attestato che, ai sensi della DGR n. 8-8111 del 25 gennaio 2024 ed in esito all'istruttoria di cui sopra, il presente provvedimento non comporta effetti contabili diretti né effetti prospettici sulla gestione finanziaria, economica e patrimoniale della Regione Piemonte, in quanto dall'approvazione del presente provvedimento non derivano oneri od esborsi presenti o futuri né perdite patrimoniali presenti o future per la Regione, poiché il provvedimento ha natura ricognitiva e programmatica.

Attestata la regolarità amministrativa del presente provvedimento ai sensi della D.G.R. n. 8-8111 del 25 gennaio 2024.

Tutto ciò premesso, la Giunta regionale, unanime,  
*delibera*

- di approvare, ai sensi dell'art. 20 D.lgs 175/2016, l'analisi dell'assetto complessivo delle partecipazioni societarie, possedute direttamente e indirettamente dalla Regione Piemonte a dicembre 2024, e il piano di razionalizzazione 2024, di cui agli allegati n. 1, 2 e 3 che formano parte integrante e sostanziale del presente provvedimento;

- di fornire alle società a partecipazione diretta e indiretta da parte della Regione Piemonte per l'esercizio 2025 gli obiettivi di cui all'allegato n. 4 che forma parte integrante e sostanziale del presente provvedimento, in attuazione dell'art. 19 comma 5 del decreto legislativo 19 agosto 2016, n. 175 recante "*Testo unico in materia di società a partecipazione pubblica*";

- di dare mandato ai competenti uffici della Direzione della Giunta Regionale di trasmettere il presente atto alla competente Sezione Regionale di Controllo della Corte dei Conti ed alla struttura competente per l'indirizzo, il controllo e il monitoraggio sull'attuazione del decreto, individuata nell'ambito del Ministero dell'Economia e delle Finanze, Dipartimento del Tesoro;

- che il presente provvedimento non comporta oneri diretti né effetti prospettici sulla gestione finanziaria, economica e patrimoniale della Regione Piemonte, come attestato in premessa.

La presente deliberazione sarà pubblicata sul BU della Regione Piemonte ai sensi dell'art. 61 dello Statuto e dell'art. 5 della l.r. n. 22/2010.

Sono parte integrante del presente provvedimento gli allegati riportati a seguire <sup>1</sup>, archiviati come file separati dal testo del provvedimento sopra riportato:

1. DGR-661-2024-All\_1-ALLEGATO\_1\_piano\_2024\_def.pdf



2. DGR-661-2024-All\_2-ALLEGATO\_2\_schede\_di\_rilevazione.pdf



3. DGR-661-2024-All\_3-ALLEGATO\_3\_key\_financials\_\_costi\_di\_funzionamento.pdf



4. DGR-661-2024-All\_4-allegato\_4\_obiettivi\_\_2025\_finale.pdf



Allegato

---

<sup>1</sup> L'impronta degli allegati rappresentata nel timbro digitale QRCode in elenco è quella dei file pre-esistenti alla firma digitale con cui è stato adottato il provvedimento



# **Analisi dell'assetto complessivo delle partecipazioni societarie al 31.12.2024**

**Piano di Razionalizzazione periodica  
ex art. 20 D.Lgs. n. 175/2016 e s.m.i.**

**Dicembre 2024**

**INDICE**

STRUTTURA E MODALITÀ DI REDAZIONE DEL PIANO .....	3
PARTE I - RELAZIONE TECNICA DI ACCOMPAGNAMENTO .....	5
PREMESSA .....	6
ELENCO SOCIETÀ PARTECIPATE DETENUTE DIRETTAMENTE/INDIRETTAMENTE DALLA REGIONE PIEMONTE .....	7
QUADRO NORMATIVO .....	10
PARTE II - RELAZIONE SU ATTUAZIONE DEL PIANO DI RAZIONALIZZAZIONE 2023 .....	15
TABELLA COMPLETA DI RICOGNIZIONE DELL'ATTUAZIONE DEL PIANO DI RAZIONALIZZAZIONE 2023 .....	17
SCHEDE DI RILEVAZIONE DELLO STATO DI ATTUAZIONE DELLA RAZIONALIZZAZIONE PREVISTA NEL PIANO 2023 ..	24
A) PARTECIPAZIONI DIRETTE .....	24
B) PARTECIPAZIONI INDIRETTE PER IL TRAMITE DI FINPIEMONTE SPA .....	27
C) PARTECIPAZIONI INDIRETTE PER IL TRAMITE DI FINPIEMONTE PARTECIPAZIONI SPA .....	30
PARTE III - REVISIONE PERIODICA DELLE PARTECIPAZIONI DETENUTE - RELAZIONE INTRODUTTIVA .....	43
TABELLA COMPLETA DI RICOGNIZIONE DELLE PARTECIPAZIONI DETENUTE CON INDICAZIONE DELL'ESITO .....	45
A) PARTECIPAZIONI DIRETTE .....	55
A.1) - Schema delle partecipazioni .....	56
A.2) - Tabella di ricognizione con esito revisione per area di attività .....	58
A.3) - Ricognizione delle partecipazioni per ammontare di quota di partecipazione detenuta .....	59
A.4) - Quadri sintetici delle rilevazioni .....	59
B) PARTECIPAZIONI INDIRETTE PER IL TRAMITE DI FINPIEMONTE SPA .....	68
A.1) - Schema delle partecipazioni .....	69
A.2) - Tabella di ricognizione con esito revisione per area di attività .....	70
A.3) - Ricognizione delle partecipazioni per ammontare di quota di partecipazione detenuta .....	70
A.4) - Quadri sintetici delle rilevazioni .....	71
C) PARTECIPAZIONI INDIRETTE PER IL TRAMITE DI FINPIEMONTE PARTECIPAZIONI SPA .....	81
A.1) - Schema delle partecipazioni .....	82
A.2) - Tabella di ricognizione con esito revisione per area di attività .....	83
A.3) - Suddivisione delle società in base alla quota di partecipazione detenuta .....	84
A.4) - Quadri sintetici delle rilevazioni .....	84
D) PARTECIPAZIONI INDIRETTE PER IL TRAMITE DI ENTE TURISMO LANGHE MONFERRATO ROERO SCARL .....	94
A.1) - Schema delle partecipazioni .....	95
A.2) - Tabella di ricognizione con esito revisione per area di attività .....	95
A.3) - Quadri sintetici delle rilevazioni .....	96

## STRUTTURA E MODALITÀ DI REDAZIONE DEL PIANO

Il presente documento redatto in ottemperanza agli obblighi imposti dall'art. 20 del D.lgs n.175/2016 e smi "Testo unico in materia di società a partecipazione pubblica ( di seguito citato come T.U.S.P.) ha ad oggetto la razionalizzazione periodica delle partecipazioni societarie direttamente o indirettamente possedute da Regione Piemonte ancora detenute al 31/12/2024, la loro eventuale razionalizzazione ai sensi del comma 1-2 ove ricorrano i presupposti per una fusione o soppressione, anche mediante messa in liquidazione o cessione. Lo stesso articolo, al comma 4, prevede altresì, in caso di adozione del piano di razionalizzazione, che entro il 31 dicembre dell'anno successivo le pubbliche amministrazioni approvino una relazione sull'attuazione del piano, evidenziando i risultati conseguiti, fornendo al contempo uno strumento di monitoraggio e controllo.

Il presente piano, costituisce aggiornamento del precedente approvato con dgr n. 30-8020/2023 XI del 22/12/2023 e contiene

- la relazione sull'attuazione del precedente piano di razionalizzazione ai sensi del comma 4 sopra richiamato;
- la revisione periodica delle società partecipate ancora detenute al 31 dicembre 2024 e la pianificazione della loro eventuale razionalizzazione ai sensi dei commi 1 e 2 sopra richiamati.

Per illustrare quanto sopra, il documento è strutturato nelle seguenti cinque parti che relazionano sulle partecipazioni regionali dirette ed indirette:

- **PARTE I:** contiene la relazione tecnica di accompagnamento;
- **PARTE II:** riporta lo stato di attuazione al dicembre 2024 del piano di razionalizzazione 2023, comprensivo delle partecipazioni non più detenute al 31/12/2023 e consta di: (i) elenco contenente la ricognizione dello stato di attuazione del precedente piano; (ii) schede di rilevazione dello stato di attuazione inerenti le partecipazioni per le quali era stata prevista la razionalizzazione nel precedente Piano; le schede sono state redatte sulla base del modello tipo del Dipartimento del Tesoro del Ministero dell'Economia e Finanze, pubblicato con avviso del 12 novembre 2024 sul portale dello stesso Dipartimento;
- **PARTE III:** riporta la sintesi informativa della revisione 2024 e consta di: (i) rappresentazione grafica attuale inerente la struttura delle società partecipate detenute direttamente o indirettamente da Regione Piemonte a dicembre 2024, (ii) elenco contenente la ricognizione e l'eventuale previsione di razionalizzazione delle stesse società partecipate possedute al 31 dicembre 2023 e ancora detenute a dicembre 2024, (iii) illustrazione sintetica delle situazioni al dicembre 2024 delle stesse società partecipate detenute al dicembre 2024;
- **ALLEGATO 2:** riporta il dettaglio informativo della revisione 2024 e della pianificazione dell'eventuale razionalizzazione e consta delle schede di rilevazione della situazione al dicembre 2024 inerente ciascuna delle società partecipate detenute direttamente o indirettamente dalla Regione Piemonte. Le schede sono state redatte sulla base del modello tipo del Dipartimento del Tesoro del Ministero dell'Economia e Finanze, pubblicato con avviso del 12 novembre 2024 sul portale dello stesso Dipartimento del Tesoro, integrato dal Settore Indirizzi e Controlli Società partecipate della Direzione della Giunta regionale con i seguenti campi:
  - (i) "considerazioni su andamento della gestione della società", contenente le considerazioni in merito all'andamento della gestione della società, anche alla luce dei dati finora rilevati relativi all'esercizio 2024;
  - (ii) gli importi previsti al 31/12/2024 e al 31/12/2025, sulla base dei dati finora rilevati relativi all'esercizio 2024 e della prevedibile evoluzione della gestione della società per il 2024 e il 2025 di: "risultato economico netto d'esercizio", "flusso totale d'esercizio di disponibilità liquide", "disponibilità liquide previste a fine esercizio";
  - (iii) "considerazioni su prevedibile andamento della gestione della società", contenente considerazioni in merito all'andamento della prevedibile evoluzione della gestione della società, evidenziando gli eventuali rischi economici, finanziari, patrimoniali e di crisi aziendale.

- **ALLEGATO 3** riporta le tabelle key financial ed i costi di funzionamento delle partecipazioni, riferiti al quinquennio 2019-2023.

Si evidenzia che nel paragrafo rubricato “*PIANO DI RAZIONALIZZAZIONE 2024 ADOTTATO AI SENSI DELL’ART. 20, COMMA 1, DEL TUSP*” della PARTE I del presente Piano vengono illustrate, come richiesto dagli Indirizzi del Ministero Economia e Finanza, la natura e le motivazioni giuridiche che hanno determinato l’inserimento dei contributi all’interno della voce “Altri ricavi e proventi”.

# **PARTE I - RELAZIONE TECNICA DI ACCOMPAGNAMENTO**

## **PREMESSA**

L'atto ricognitivo - come precisato dalla stessa norma, costituisce un aggiornamento della Revisione straordinaria che la Regione Piemonte, ha adottato per la prima volta con propria DGR n. 1-5687 del 28/09/2017 e successivamente con le deliberazioni della Giunta Regionale n. 19-8253 del 27 dicembre 2018, n. 14-895 del 30 dicembre 2019, n. 44-2729 del 29 dicembre 2020, n. 39-4492 del 29 dicembre 2021, n. 50-6396 del 28 dicembre 2022 e, da ultimo, con la deliberazione n. 30-8020/2023/XI; nel contempo, rende conto della sua attuazione, evidenziando i risultati conseguiti.

Nel rinviare ai provvedimenti deliberativi citati per la ricognizione e gli approfondimenti sulle operazioni di razionalizzazione effettuati negli anni dal 2017 al 2022, a titolo riepilogativo si riportano in sintesi le più recenti operazioni di razionalizzazione delle partecipazioni detenute dalla Regione Piemonte avvenute nell'anno 2023-2024:

### **Liquidazioni concluse:**

- EXPOPIEMONTE (società partecipata da Finpiemonte Partecipazioni Spa); liquidazione conclusa società cancellata dal registro imprese il 11/01/2023.

### **Liquidazioni in corso:**

- Tecnoparco Srl (società partecipata da Finpiemonte Spa);
- Eurofidi (società partecipata da Finpiemonte Partecipazioni Spa);
- Icarus Scpa (società partecipata da Finpiemonte Partecipazioni Spa);
- MONTEPO (società partecipata da Finpiemonte Partecipazioni Spa);
- FINGRANDA (società partecipata da Finpiemonte Partecipazioni Spa);
- ENNE 3 ( l'assemblea straordinaria dei soci del 27/11/2023 ha deliberato la messa in liquidazione )
- Pracatinat scpa

### **Fallimenti conclusi:**

- Nordind Spa ( società partecipata da Finpiemonte Partecipazioni S.p.a.) cancellata dal registro imprese il 10/07/2024.
- Pracatinat scpa con decreto ex art. 118L.F. in data 13/06/2024 il Tribunale di Torino, sezione sesta civile- Procedure concorsuali ha disposto la chiusura del fallimento

### **Fallimenti in corso:**

- Saia SpA (società partecipata da Finpiemonte Partecipazioni Spa): con sentenza n.5/2020 del Tribunale di Verbania del 21/02/2020 è stata dichiarata la risoluzione del concordato preventivo n. 11/2014 e contestualmente è stata aperta la procedura di fallimento.

### **Concordato preventivo concluso:**

- TNE SpA (società partecipata da Finpiemonte Partecipazioni Spa) - concordato in continuità. Il Tribunale di Torino con proprio Decreto in data 18/12/2023 - depositato presso la Cancelleria in data 20/12/2023 – ha attestato l'integrale esecuzione della procedura concordataria. Nel corso del primo semestre 2024 la società ha ripreso le normali attività operative finalizzate a perseguire gli obiettivi della missione societaria che Le è stata affidata dagli Azionisti.

## **ELENCO SOCIETÀ PARTECIPATE DETENUTE DIRETTAMENTE/INDIRETTAMENTE DALLA REGIONE PIEMONTE**

Nel seguito l'elenco complessivo delle 40 partecipazioni direttamente ed indirettamente detenute da Regione Piemonte a dicembre 2024, di cui 17 dirette (di cui 1 in liquidazione), 23 indirette (di cui 8 in liquidazione, in concordato e in fallimento), con indicazione della relativa "opzione strategica".



Ad oggi le partecipazioni indirette sono in totale 23. Permangono esclusi dalla seguente tabella i consorzi ed altre forme non societarie non rientranti nel perimetro di ricognizione.

**REGIONE PIEMONTE – Elenco partecipazioni dirette/indirette detenute a dicembre 2024**

Partecipazioni TOTALI di Regione Piemonte	40
Partecipazioni DIRETTE di Regione Piemonte	17
Partecipazioni INDIRETTE di Regione Piemonte	23
Di cui società già in liquidazione/concordato/fallimento	8

**PARTECIPAZIONI DETENUTE**

Possesso	Ente/Società	Num	AREA	Nome società	Codice fiscale	Anno di costituzione	% Dic. 24	Esito della revisione periodica
PARTECIPAZIONI DIRETTE	REGIONE PIEMONTE N. 17 SOCIETA'	1	ICT	5T Srl	06360270018	1992	44,00 %	Mantenere senza interventi
		2	TERRITORIO	CEIPiemonte Scpa	09489220013	2006	47,76 %	Mantenere senza interventi
		3	TERRITORIO	IPLA SpA	02581260011	1979	96,26 %	Mantenere senza interventi
		4	TERRITORIO	CAAT Scpa	05841010019	1989	0,79%	Mantenere senza interventi
		5	TURISMO	Visit Piemonte(ex DMO)Scrl	09693360019	2007	98,56	Mantenere senza interventi
		6	AMBIENTE RICERCA	Pracatinat Scpa in liquidazione	04256970015	1993	17,11 %	Razionalizzare
		7	AMBIENTE RICERCA	RSA Srl Società per il risanamento e lo sviluppo ambientale dell'ex miniera di amianto di Balalngero e Corio	06806680010	1994	20%	Mantenere senza interventi
		8	FINANZA E COMMITTEZZA	Finpiemonte SpA	01947660013	2007	99,91 %	Mantenere senza interventi
		9	FINANZA E COMMITTEZZA	Finpiemonte Partecipazioni SpA	09665690013	2007	83,22 %	Mantenere senza interventi
		10	FINANZA E	SCR Piemonte	09740180014	2007	100%	Mantenere

			COMMITTENZA	SpA				senza interventi
		11	FINANZA E COMMITTENZA	SORIS SpA	09000640012	2004	20%	Mantenere senza interventi
		12	TURISMO	ATL Terre dell'Alto Piemonte Biella Novara Valsesia Vercelli Scarl	2768300028	2022	39,83 %	Mantenere senza interventi
		13	TURISMO	ATL Cuneese Scarl	02597450044	1997	39,6%	Mantenere senza interventi
		14	TURISMO	Distretto Turistico dei Laghi Scarl	01648650032	1997	39,71 %	Mantenere senza interventi
		15	TURISMO	Ente Turismo Langhe Monferrato Roero Scarl	02513140042	1996	33,35 %	Mantenere senza interventi
		16	TURISMO	ALEXALA Scarl	96029620067	1997	37,20 %	Mantenere senza interventi
		17	TURISMO	Turismo Torino e Provincia Scarl	07401840017	1997	19,16 %	Mantenere senza interventi
PARTECIPAZIONI INDIRETTE	FINPIEMONTE S.p.A. n.8 società	18	INNOVAZIONE	Parco Scientifico e Tecnologico in Valle Scrivia S.p.a.	01701830067	1996	79,24 %	Mantenere senza interventi
		19	INNOVAZIONE	Bioindustry Park Silvano Fumero SpA	06608260011	1993	39,21 %	Mantenere senza interventi
		20	INNOVAZIONE	Environment Park SpA	07154400019	1996	38,66 %	Mantenere senza interventi
		21	RICERCA	Incubatore di impresa del Polo di Innovazione di Novare SCRL – ENNE 3 in liquidazione	02167450036	2008	49%	Razionalizzazione
		22	RICERCA	2I3T Soc. cons. A.R.L.	08701850011	1999	25%	Mantenere senza interventi
		23	RICERCA	I3P Scpa	07793080016	1999	16,67 %	Mantenere senza interventi
		24	INNOVAZIONE	Tecnoparco del Lago Maggiore Srl in liquidazione	01430400034	1992	78,18 %	Razionalizzazione

	25	UTILITIES	Società acque potabili Cossila s.r.l.	00149000028	1925	1,17%	Razionalizzazione mediante alienazioni
FINPIEMONTE PARTECIPAZIONI S.p.A. n.14 società	26	AMBIENTE E ENERGIA	Barricalla S.p.A.	04704500018	1984	30%	Mantenere senza interventi
	27	LOGISTICA E TRASPORTI	CONSEPI S.r.l.	03719310017	1980	50,18 %	Razionalizzare
	28	LOGISTICA E TRASPORTI	MIAC Soc. consortile per azioni	02148710045	1990	33,75 %	Razionalizzare
	29	LOGISTICA E TRASPORTI	S.I.TO. S.p.A.	03717710010	1980	52,74 %	Mantenere senza interventi
	30	TERRITORIO	CITTA' STUDI S.p.A.	01491490023	1985	21,49 %	Mantenere senza interventi
	31	TERRITORIO	ICARUS Società consortile per azioni in liquidazione	07614800014	1998	22,09 %	Razionalizzare
	32	TERRITORIO	MONTEPO MONCALIERI Tecnopolo S.r.l. in liquidazione	07157100012	1996	41%	Razionalizzare
	33	TERRITORIO	Sviluppo Investimenti Territorio S.r.l. - SIT	09969560011	2008	99,60 %	Razionalizzare
	34	TERRITORIO	Società aree industriali ed artigianali - SAIA S.p.A. in fallimento	87101010039	1980	28,59 %	Razionalizzare
	35	TERRITORIO	TNE S.p.A	09219460012	2005	48,86 %	Razionalizzare
	36	TURISMO	AGENZIA DI POLLENZO S.p.A.	02654340047	1998	24,88 %	Mantenere senza interventi
	37	TURISMO	MONTEROSA 2000 S.p.A.	01868740026	1996	47,64 %	Mantenere senza interventi
	38	FINANZA	EUROFIDI Società consortile di garanzia collettiva fidi Scarl in	80103360014	1979	18,60 %	Razionalizzare

				liquidazione				
	39	FINANZA		FINGRANDA S.p.A. in liquidazione	02823950049	2001	46,55 %	Razionalizzare
ENTE TURISMO LANGHE ROERO MONFERRATO n.1 società	40	TERRITORIO		Learnup Scrl	02758580043	2000	0,01%	Razionalizzare

**Sono esclusi dalla seguente tabella i consorzi ed altre forme non societarie in quanto non rientranti nel perimetro di ricognizione effettuato ex art. 24, comma 2, D.Lgs. n.175/2016 e s.m.i. (c.d. Decreto "Madia").**

### QUADRO NORMATIVO

La riorganizzazione del portafoglio delle partecipazioni regionali si è resa necessaria a seguito delle norme comunitarie e nazionali approvate negli ultimi anni al fine di porre un limite all'impiego dello strumento societario da parte degli enti pubblici. Nel seguito si riportano, in estrema sintesi, le principali e più recenti norme nazionali e regionali poste alla base dell'azione di riorganizzazione delle partecipazioni pubbliche e, nello specifico, delle politiche che hanno indirizzato il percorso di razionalizzazione delle partecipazioni societarie direttamente o indirettamente detenute da Regione Piemonte.

**Legge 23 dicembre 2014, n.190 – "Disposizioni per la formazione del bilancio annuale e pluriennale dello Stato" (Legge di stabilità 2015 – commi da 611 a 614)**

La Legge di stabilità 2015 ha introdotto alcuni nuovi indirizzi finalizzati ad assicurare il coordinamento della finanza pubblica, il contenimento della spesa, il buon andamento dell'azione amministrativa e la tutela della concorrenza.

In particolare, l'art. 1, comma 611 richiede alle Regioni, tra gli altri enti, di avviare, a decorrere dal 1 gennaio 2015, "[...] un processo di razionalizzazione delle società e delle partecipazioni societarie direttamente o indirettamente possedute, in modo da conseguire la riduzione delle stesse entro il 31 dicembre 2015 [...]".

I criteri di cui tener "anche" conto, individuati dalla norma, sono i seguenti:

- eliminazione delle società e delle partecipazioni societarie non indispensabili al perseguimento delle proprie finalità istituzionali, anche mediante messa in liquidazione o cessione;
- soppressione delle società che risultino composte da soli amministratori o da un numero di amministratori superiore a quello dei dipendenti;
- eliminazione delle partecipazioni detenute in società che svolgono attività analoghe o simili a quelle svolte da altre società partecipate o da enti pubblici strumentali, anche mediante operazioni di fusione o di internalizzazione delle funzioni;
- aggregazione di società di servizi pubblici locali di rilevanza economica;
- contenimento dei costi di funzionamento, anche mediante riorganizzazione degli organi amministrativi e di controllo e delle strutture aziendali, nonché attraverso la riduzione delle relative remunerazioni.

Ai sensi del comma 612 "I Presidenti delle Regioni e delle Province Autonome di Trento e di Bolzano, i Presidenti delle Province, i Sindaci e gli altri organi di vertice delle amministrazioni di cui al comma 611, in relazione ai rispettivi ambiti di competenza, definiscono e approvano, entro il 31 marzo 2015, un piano operativo di razionalizzazione delle società e delle partecipazioni societarie direttamente o indirettamente possedute, le modalità e i tempi di attuazione, nonché l'esposizione in dettaglio dei risparmi da conseguire. Tale piano, corredato di un'apposita relazione tecnica, è trasmesso alla competente sezione regionale di controllo della Corte dei conti e pubblicato nel sito internet istituzionale dell'amministrazione interessata.

Entro il 31 marzo 2016, gli organi di cui al primo periodo predispongono una relazione sui risultati conseguiti, che è trasmessa alla competente sezione regionale di controllo della Corte dei conti e pubblicata nel sito internet istituzionale dell'amministrazione interessata. La pubblicazione del piano e della relazione costituisce obbligo di pubblicità ai sensi del decreto legislativo 14 marzo 2013, n. 33". Inoltre, i commi 613 e 614 prevedono, in sintesi:

- che le operazioni di riorganizzazione societaria siano disciplinati unicamente dalle disposizioni del codice civile;
- il ricollocamento inter-societario del personale dipendente;
- benefici economici e fiscali per le operazioni di scioglimento e liquidazione.

**Decreto legislativo 19 agosto 2016, n. 175 - "Testo unico in materia di società a partecipazione pubblica".**  
**Il decreto legislativo 175/2016, emanato in attuazione della delega contenuta nell'art. 16 comma 7 della L. 124/2015, è stato successivamente modificato dal Decreto legislativo 16 giugno 2017, n. 100 (correttivo al T.U.S.P.).** La necessità di modificare il predetto testo unico discende dalla recente sentenza della Corte Costituzionale n. 251 del 2016, con la quale la Consulta ha dichiarato l'illegittimità costituzionale, tra gli altri, dell'articolo 18, nella parte in cui, in combinato disposto con l'articolo 16 commi 1 e 4, prevede che i decreti legislativi attuativi siano adottati previa acquisizione del parere reso in Conferenza unificata anziché previa intesa in sede di Conferenza Stato – Regioni. In altre parole, la sentenza n. 251 del 2016 ha dichiarato l'illegittimità costituzionale di alcune disposizioni della legge 124 del 2015 perché ritenute incidenti, a vario titolo, su materie di competenza regionale, determinando, conseguentemente, la necessità di assicurare il rispetto del principio di leale collaborazione. In particolare, nella sentenza si è affermato che nell'ambito del procedimento legislativo deve essere assicurato il ricorso al sistema delle Conferenze, con un più pregnante coinvolgimento delle autonomie regionali mediante lo strumento dell'intesa (non essendo sufficiente il mero parere).

**Legge 27 dicembre 2017 n. 205 (legge di bilancio 2018)** – all'art. 4 comma 891 è stata introdotta una modifica all'art. 4 del TUSP che fa salva "la possibilità per le amministrazioni pubbliche di acquisire o mantenere partecipazioni, comunque non superiori all'1% del capitale sociale, in società bancarie di finanza etica e sostenibile, come definite dall'art. 111 bis del testo unico delle leggi in materia bancaria e creditizia, di cui al d. lgs. 385/1993, senza ulteriori oneri finanziari rispetto a quelli derivanti dalla partecipazione medesima".

### **Norme regionali**

In materia di contenimento e razionalizzazione delle società partecipate controllate, Regione Piemonte ha già emanato alcune disposizioni specifiche tramite:

- **Legge regionale 8 febbraio 2010, n. 2**, con cui sono state emanate norme per la razionalizzazione, la trasparenza ed il contenimento dei costi degli organi gestionali delle società e degli organismi a partecipazione regionale.
- **Legge regionale 4 maggio 2012, n. 5**, art. 44, con la quale si afferma la necessità di predisporre un "piano strategico che, individuando obiettivi, metodi e strumenti, preveda la razionalizzazione e la valorizzazione delle partecipazioni regionali", dandone attuazione con D.C.C. n. 254-34309 del 5 novembre 2013.
- **Legge regionale 27 dicembre 2012, n. 17**, con cui è stata istituita l'anagrafe delle cariche pubbliche elettive e di Governo della Regione e del Sistema informativo sul finanziamento e sulla trasparenza dell'attività dei gruppi consiliari e disposizioni in materia di società ed enti istituiti, controllati, partecipati e dipendenti da parte della Regione.
- **Legge regionale 27 gennaio 2015, n. 1**, che, in via principale, all'art. 11 detta norme in tema di razionalizzazione delle partecipazioni autorizzando la Giunta regionale a disciplinare l'integrazione di Finpiemonte e Finpiemonte Partecipazioni, nonché la riorganizzazione e razionalizzazione delle loro partecipazioni che all'art. 13 autorizza la Giunta regionale a dare mandato a Finpiemonte Partecipazioni di provvedere all'alienazione del patrimonio inutilizzato delle società partecipate; che all'art. 14 fornisce disposizioni in tema di razionalizzazione delle sedi regionali.
- **Legge regionale 11 luglio 2016 n. 14**, con la quale è stata prevista la trasformazione da Consorzi a Società consortili a responsabilità limitata per le Agenzie di Accoglienza e Promozione Turistica Locale Alexala, Asti Turismo, Novara, Turismo Torino e Provincia ed è stata promossa la costituzione di DMO

Turismo Piemonte, mediante la fusione e la trasformazione dell'Istituto per il marketing dei prodotti agroalimentari del Piemonte s.c.p.a.

- **Legge regionale 29 giugno 2018 n. 7, art. 22:** Provvedimenti conseguenti la cancellazione di Finpiemonte S.p.A. dall'albo ex articolo 106 del d.lgs. 385/1993. Modifiche alla legge regionale 6 aprile 2016, n. 6 (bilancio di previsione finanziario 2016-2018) che autorizzava la Giunta regionale a sottoscrivere, previa apposita deliberazione, nel limite massimo complessivo di 600 milioni di euro, aumenti di capitale di Finpiemonte S.p.A., nella sua qualità di finanziaria regionale operante, quale società strumentale a sostegno dello sviluppo economico e sociale della ricerca e della competitività del territorio piemontese, nel quadro delle direttive, degli indirizzi e della programmazione regionale, al fine di consentirne il rafforzamento patrimoniale ed il mantenimento della qualifica di intermediario finanziario iscritto al nuovo albo unico di Banca d'Italia ai sensi dell'articolo 106 del decreto legislativo 1° settembre 1993, n. 385 (Testo unico delle leggi in materia bancaria e creditizia).
- **Legge regionale 1 ottobre 2020 n. 23, art. 20:** con la quale si prevede l'istituzione di un'Agenzia per gli eventi sportivi denominata "Piemonte Sport Commission".
- **Legge regionale 3 giugno 2021, n.14:** con la quale si prevede l'aumento della partecipazione regionale al capitale sociale di SORIS S.p.A. , per garantire una maggiore influenza sulla gestione della società

Per quanto concerne la previsione contenuta nella lettera d) dell'art. 20 TUSP in merito al limite di fatturato delle Aziende Turistico Locali, si riporta un estratto della richiesta di parere prot. 16556 - inviata in data 21 settembre 2018 dalla Regione Piemonte al Dirigente Generale del Ministero dell'Economia e Finanze, Dipartimento del Tesoro, Direzione VIII, Struttura Monitoraggio e Controllo – circa la correttezza dell'interpretazione data dalla Regione medesima nel proprio Piano di Revisione Straordinaria sulla non applicabilità della modalità di determinazione del fatturato prevista nella FAQ 28 (pubblicata dal Mef in occasione della redazione del Piano di Revisione Straordinaria) alle Aziende Turistico Locali costituite ai sensi della legge regionale della Regione Piemonte 11 luglio 2016, n. 14:

*"Secondo la normativa regionale [legge regionale 14 dell'11 luglio 2016], l'unica modalità attraverso cui gli enti locali della Regione Piemonte possono svolgere le competenze e le funzioni di valorizzazione delle risorse turistiche locali, di promozione della loro conoscenza nonché di miglioramento del sistema di accoglienza e di assistenza per i turisti, è quella delle ATL sotto forma di società consortili senza fini di lucro (art.10). E ciò, giova ribadirlo, è previsto con una legge regionale assunta nell'ambito di una materia, il turismo, di competenza "esclusiva" regionale.*

*Per tale motivo, l'attività di ricognizione ai fini della razionalizzazione delle partecipazioni da parte degli enti locali, effettuata sia ai sensi dell'art. 24 che dell'art. 20 del d.lgs. n. 175/2016, non può non tenere conto, solo per ciò che concerne – ben inteso – lo specifico ambito delle ATL e del turismo nella Regione Piemonte, di quanto previsto dalle disposizioni della legge regionale sopra richiamate. Non considerare ciò e, nel caso di specie, procedere con la dismissione della partecipazione, significherebbe impedire agli enti locali di svolgere una funzione che rientra tra quelle loro proprie, d'intesa con la Regione che ne ha – per espressa previsione costituzionale – la competenza esclusiva e che, proprio per questo, ne ha disciplinato le concrete modalità.*

*Si evidenzia, inoltre, come la più volte citata L.R. 14/2016, all'art. 19, preveda regolari contributi annuali a favore delle ATL " ....a parziale copertura delle spese per le attività ordinarie di funzionamento": dette voci di entrata, proprio per la loro caratteristica di continuità e di stretto collegamento con le finalità istituzionali di tali organismi, debbono, senza dubbio, essere conteggiate all'interno dell'ammontare complessivo dei ricavi.*

*Secondo quanto previsto dalla citata FAQ n. 28, nelle "categorie societarie" in essa indicate le ATL parrebbero essere ricomprese tra le "imprese industriali e commerciali": a sommo avviso di chi scrive, detta interpretazione dà una rappresentazione della realtà non corretta e comunque forzata, poiché nella stessa FAQ si dice che "il fatturato deve esprimere la misura della dimensione economica dell'impresa oggetto di valutazione in termini di attività caratteristica (o tipica). Il fatturato, pertanto, deve essere calcolato a partire dai dati di bilancio della società riconducibili all'area ordinaria della gestione aziendale".*

*Nel definire le 4 "categorie societarie" la FAQ n. 28 non ha previsto una tipologia di società, istituita per legge, che svolga servizi di interesse generale senza fini di lucro e che può operare solo attraverso*

*l'erogazione di contributi da parte dei soci a favore dei quali promuove e gestisce servizi specifici, previsione che nel caso di specie rileva.*

*L'erogazione di contributi alle ATL, infatti, è ammissibile proprio perché dette società consortili, non generando profitto, possono operare solo se i costi di struttura vengono sopportati dai soci, a favore dei quali svolgono specifici servizi nell'ambito della promozione turistica. Con ogni evidenza l'attività caratteristica dell'ATL, infatti, non può essere garantita se non in presenza di regolari contributi per le attività ordinarie di funzionamento i quali debbono essere conteggiati all'interno dell'ammontare complessivo dei ricavi.*

*Si segnala, inoltre, come la deliberazione n. 54 del 28/03/2017 della Corte dei Conti – Sezione regionale di controllo per l'Emilia Romagna – ritenga che “il termine fatturato utilizzato dal legislatore nell'art. 20 del TU n. 175/2016 debba essere inteso quale ammontare complessivo dei ricavi da vendite e da prestazioni di servizio realizzati nell'esercizio, integrati degli altri ricavi e proventi conseguiti .... Si tratta, in sostanza, della grandezza risultante dai dati considerati nei nn. 1 e 5 della lettera A dell'art. 2425 cc”.*

*Come si evince dalle schede contenute nel Piano di revisione straordinaria delle partecipate della Regione Piemonte (dove vengono riportati i valori del fatturato conteggiato anche secondo l'interpretazione della Corte dei Conti- Sez. Regionale di controllo per l'Emilia Romagna), qualora il conteggio del fatturato stesso fosse effettuato secondo le indicazioni fornite dalla sentenza citata, la soglia prevista dall'art. 20 comma 2 lett. d) del TUSP sarebbe ampiamente superata.”*

*A fronte di tale richiesta di parere, con nota prot. n. 100980 del 30 novembre 2018 veniva fornita dal Dirigente Generale della Direzione VIII – Valorizzazione dell'attivo e del Patrimonio Pubblico, Ufficio V, la seguente indicazione, quale riscontro in via preliminare: “si rimanda alla pag. 6 delle citate Linee guida per indicazioni specifiche sulle modalità di calcolo del fatturato (art. 20, comma 2, lett. d), del D.Lgs. n. 175/2016)”.*

*La pagina 7 degli Indirizzi del Ministero Economia e Finanze riporta, tra le modalità di calcolo del fatturato - definite con riferimento alle singole voci del conto economico ritenute rilevanti per le attività produttive di beni e servizi - la Voce A1) “Ricavi delle vendite e delle prestazioni” + la Voce A5) “Altri ricavi e proventi”. Nella nota inserita alla voce “Altri ricavi e proventi” viene indicato: “Qualora in tale voce siano inclusi i contributi in conto esercizio, nel provvedimento occorrerà fornire adeguata illustrazione della natura di tali poste e le motivazioni giuridiche alla base dell'inclusione”.*

*In relazione a quanto indicato dal MEF, ad illustrazione della natura e delle motivazioni giuridiche richieste per l'inserimento dei contributi all'interno della voce “Altri ricavi e proventi”, si riportano per esteso gli artt. 19, 20 e 21 sotto il CAPO V “Interventi di sostegno”, della L.R. n. 14 dell'11 luglio 2016:*

- *art.19 (Contributi per l'organizzazione turistica): << 1. La Regione concede annualmente contributi alle ATL, ai sensi dell' articolo 2615 ter del codice civile sulla base del bilancio di previsione e relativo Piano di azioni approvati dall'Assemblea. I contributi sono erogati, nel rispetto di quanto previsto all'articolo 13, in misura proporzionale alle quote consortili detenute dalla Regione. Le ATL ricevono altresì contributi dagli altri enti pubblici e privati ad esse partecipanti.*
  - 2. Al fine di sostenere la riorganizzazione del sistema turistico regionale e garantirne l'efficienza e l'efficacia, la Regione è autorizzata ad acquisire ulteriori quote consortili fino alla misura massima del 40 per cento del capitale sociale delle singole ATL.*
  - 3. La Giunta regionale stabilisce, ai sensi dell'articolo 6 della legge regionale 14 ottobre 2014, n. 14 (Norme sul procedimento amministrativo e disposizioni in materia di semplificazione), i criteri per la concessione di contributi annuali a favore delle ATL, quali soggetti titolari degli uffici di informazione e accoglienza turistica (IAT), di cui all'articolo 16, per le spese di gestione degli IAT direttamente o indirettamente gestiti, anche attraverso la definizione di costi standard.*
  - 4. La Regione, sulla base di criteri e modalità stabiliti con deliberazione della Giunta regionale, sentita la commissione consiliare competente, sostiene i consorzi di operatori turistici favorendo l'aggregazione di imprese. I contributi sono concessi in proporzione al numero di associati con sede nell'ambito territoriale turisticamente rilevante oggetto dell'intervento.(mod. da LR 16/2017) >>*
- *art. 20 (Contributi per manifestazioni e iniziative turistiche): << 1. Al fine di valorizzare turisticamente l'eccellenza del territorio, sono concessi contributi alle ATL, ad enti pubblici o di diritto pubblico e ad associazioni senza scopo di lucro per la realizzazione di iniziative di comunicazione e di*

*attività di promo-pubblicità nell'ambito di manifestazioni ed eventi organizzati nelle località del Piemonte.*

*2. I contributi sono concessi prioritariamente per manifestazioni e iniziative di particolare rilevanza in grado di generare flussi turistici e ricadute economiche sul territorio interessato.*

*3. La Giunta regionale, ai sensi dell'articolo 6 della l.r. 14/2014 e in relazione alla programmazione finanziaria annuale e pluriennale, definisce i criteri per la concessione dei contributi. >>*

- *art. 21 (Contributi per la promozione e la commercializzazione dei prodotti turistici): << 1. La Regione, al fine di incrementare i flussi turistici verso ed all'interno del Piemonte e sviluppare l'economia turistica regionale, sostiene progetti di promozione e commercializzazione di prodotti turistici regionali.*

*2. Sono soggetti legittimati a realizzare le azioni di cui al comma 1: a) le ATL; b) i consorzi di operatori turistici riconosciuti ai sensi dell'articolo 18.*

*3. La Giunta regionale, ai sensi dell'articolo 6 della l.r. 14/2014 e in relazione alla programmazione finanziaria annuale e pluriennale, definisce i criteri per la concessione dei contributi, privilegiando progetti su più ambiti e partecipazioni da parte di soggetti diversi. E' facoltà della Giunta regionale di prevedere specifici criteri di premialità per la realizzazione di particolari progetti di area turistica condivisi, gestiti e sviluppati congiuntamente dalle ATL e dai consorzi di operatori turistici>>*



# **PARTE II - RELAZIONE SU ATTUAZIONE DEL PIANO DI RAZIONALIZZAZIONE 2023**

(di cui alla D.G.R. n.30-8020/2023 XI  
del 22/12/2023)

## **PARTECIPAZIONI DIRETTE ED INDIRETTE**



## TABELLA COMPLETA DI RICOGNIZIONE DELL'ATTUAZIONE DEL PIANO DI RAZIONALIZZAZIONE 2023

Partecipazioni di Regione Piemonte o 'presenti nel Piano di revisione del 2023' o 'detenute al 31/12/2022 ma non più al 31/12/2023'									
POSSESSO DIRETTO / INDIRETTO	SOCIETÀ TRAMITE per le partecipaz. Indirette	N. progr.	DENOMINAZIONE SOCIALE	CODICE FISCALE	% DI POSSESSO A DICEMBRE 2023	Esito della revisione periodica 2023 e modalità di razionalizzazione	SCHEDA per relazione su attuazione Piano razionalizzazione 2023 [Sì/NO]	SITUAZIONE DI POSSESSO a DICEMBRE 2024: detenuta / non più detenuta	% DI POSSESSO A DICEMBRE 2024
PARTECIPAZIONI DIRETTE	( N. 17 SOCIETA' )	1	5T Srl	06360270018	44,00%	Mantenere senza interventi	NO	detenuta	44,00%
		2	CEIPiemonte Scpa	09489220013	47,76%	Mantenere senza interventi	NO	detenuta	47,76%
		3	IPLA SpA	02581260011	96,26%	Mantenere senza interventi	NO	detenuta	96,26%
		4	CAAT Scpa	05841010019	0,79%	Mantenere senza interventi	NO	detenuta	0,79%
		5	Visit Piemonte(ex DMO)Srl	09693360019	98,56%	Mantenere senza interventi	NO	detenuta	98,56%
		6	Pracatinat Scpa in liquidazione	04256970015	17,11%	Razionalizzare: prosecuzione liquidazione	Sì	detenuta	17,11%
		7	RSA Srl	06806680010	20,00%	Mantenere senza interventi	NO	detenuta	20,00%
		8	Finpiemonte SpA	01947660013	99,91%	Mantenere senza interventi	NO	detenuta	99,91%
		9	Finpiemonte	09665690013	83,22%	Mantenere senza	NO	detenuta	83,22%

		Partecipazioni SpA			interventi			
	10	SCR Piemonte SpA	09740180014	100%	Mantenere senza interventi	NO	detenuta	100%
	11	SORIS SpA	09000640012	20%	Mantenere senza interventi	NO	detenuta	20%
	12	ATL Terre dell'Alto Piemonte Biella Novara Valsesia Vercelli Scarl	2768300028	39,83%	Mantenere senza interventi	NO	detenuta	39,83%
	13	ATL Cuneese Scarl	02597450044	39,73%	Mantenere senza interventi	NO	detenuta	39,6%
	14	Distretto Turistico dei Laghi Scrl	01648650032	39,71%	Mantenere senza interventi	NO	detenuta	39,71%
	15	Ente Turismo Langhe Monferrato Roero Scarl	02513140042	33,35%	Mantenere senza interventi	NO	detenuta	33,35%
	16	ALEXALA Scarl	96029620067	36,47%	Mantenere senza interventi	NO	detenuta	37,20%
	17	Turismo Torino e Provincia Scrl	07401840017	19,16%	Mantenere senza interventi	NO	detenuta	19,16%
	-	Asti Turismo Scrl in liquidazione	01191650058	-	-	-	non più detenuta(già dal 31/12/2021)	-
	-	Banca Popolare Etica Scpa	02622940233	-	-	-	non più detenuta(già dal 12/12/2022)	-
	-	ATL Biellese Valsesia	02702400025	-	-	-	non più	-

			Vercelli S.c.a.r.l.					detenuta(fusa il 28/12/2022)	
		-	Agenzia Turistica Provincia di Novara Scrl	94031260030	-	-	-	non più detenuta(fusa il 28/12/2022)	-
<b>POSSESSO DIRETTO / INDIRETTO</b>	<b>SOCIETÀ TRAMITE per le partecipaz. Indirette</b>	<b>N. progr.</b>	<b>DENOMINAZIONE SOCIALE</b>	<b>CODICE FISCALE</b>	<b>% DI POSSESSO AL DICEMBRE 2023</b>	<b>Esito della revisione periodica 2023 e modalità di razionalizzazione</b>	<b>SCHEDA per relazione su attuazione Piano razionalizzazione 2023 [Sì/NO]</b>	<b>SITUAZIONE DI POSSESSO a DICEMBRE 2024: detenuta / non più detenuta</b>	<b>% DI POSSESSO A DICEMBRE 2024</b>
<b>PARTECIPAZIONI INDIRETTE</b>	<b>FINPIEMONTE S.p.A. ( n.7 società)</b>	18	PST SpA	01701830067	79,24%	Mantenere senza interventi	NO	detenuta	79,24%
		19	BIOINDUSTRY PARK SILVANO FUMERO SpA	06608260011	39,21%	Mantenere senza interventi	NO	detenuta	39,21%
		20	ENVIRONMENT PARK SpA	07154400019	38,66%	Mantenere senza interventi	NO	detenuta	38,66%
		21	Incubatore di impresa del Polo di innovazione di Novara S.c.r.l. - ENNE3 Scrl in liquidazione	02167450036	49%	Razionalizzare: prosecuzione liquidazione	Sì	detenuta	49%
		22	2I3T Scrl	08701850011	25%	Mantenere senza interventi	NO	detenuta	25%
		23	I3P Scpa	07793080016	16,67%	Mantenere senza interventi	NO	detenuta	16,67%
		24	Tecnoparco del Lago Maggiore Srl in liquidazione	01430400034	78,18%	Razionalizzare: prosecuzione liquidazione	Sì	detenuta	78,18%

PIANO OPERATIVO DI RAZIONALIZZAZIONE PERIODICA ex art.20 D.Lgs. n.175/2016 e s.m.i. Dicembre 2024

		-	Virtual Reality & Multimedia Park S.p.A. in liquidazione	7844090014	-	-	-	non più detenuta( già dal 18/05/2020)	
		-	Tecnogranda S.p.A. in liquidazione	02885170049	-	-	-	non più detenuta ( già dal 26/11/2019)	
<b>POSSESSO DIRETTO / INDIRETTO</b>	<b>SOCIETÀ TRAMITE per le partecipaz. Indirette</b>	<b>N. progr.</b>	<b>DENOMINAZIONE SOCIALE</b>	<b>CODICE FISCALE</b>	<b>% DI POSSESSO AL DICEMBRE 2023</b>	<b>Esito della revisione periodica 2023 e modalità di razionalizzazione</b>	<b>SCHEDA per relazione su attuazione Piano razionalizzazione 2023 [Sì/NO]</b>	<b>SITUAZIONE DI POSSESSO a DICEMBRE 2024: detenuta / non più detenuta</b>	<b>% DI POSSESSO A DICEMBRE 2024</b>
<b>PARTECIPAZIONI INDIRETTE</b>	<b>FINPIEMONTE PARTECIPAZIONI S.p.A</b>	25	BARRICALLA S.p.A.	04704500018	30%	Mantenere senza interventi	NO	detenuta	30%
		26	CONSEPI S.r.l.	03719310017	50,18%	Razionalizzare	Sì	detenuta	50,18%
		27	MIAC S.c.p.A.	02148710045	33,75%	Razionalizzare	Sì	detenuta	33,75%
		28	S.I.TO. S.p.A.	03717710010	52,74%	Mantenere senza interventi	NO	detenuta	52,74%
		29	CITTA' STUDI S.p.A.	01491490023	21,49%	Razionalizzare	Sì	detenuta	21,49%
		30	ICARUS S.c.p.A. in liquidazione	07614800014	22,09%	Razionalizzare: prosecuzione liquidazione	Sì	detenuta	22,09%
		31	MONTEPO S.r.l. in liquidazione	07157100012	41%	Razionalizzare: prosecuzione liquidazione	Sì	detenuta	41%

		32	NORDIND S.p.A. in fallimento	01791360025	26,30%	Razionalizzare: prosecuzione liquidazione	Sì	non più detenuta (cancellata dal 10/07/2024)	-
		33	SIT S.r.l.	09969560011	99,60	Razionalizzare	Sì	detenuta	99,60
		34	SAIA S.p.A. in fallimento	87101010039	28,59%	Razionalizzare	Sì	detenuta	28,59%
		35	TNE S.p.A. in concordato in continuità	09219460012	48,86%	Razionalizzare: mantenimento con azioni di razionalizzazione	Sì	detenuta	48,86%
		36	AGENZIA DI POLLENZO S.p.A.	02654340047	24,88%	Mantenere senza interventi	NO	detenuta	24,88%
		37	MONTEROSA 2000 S.p.A.	01868740026	50,68%	Mantenere senza interventi	NO	detenuta	50,68%
		38	EUROFIDI S.c.r.l. in liquidazione	80103360014	18,60%	Razionalizzare: prosecuzione liquidazione	Sì	detenuta	18,60%
		39	FINGRANDA S.p.A. in liquidazione	02823950049	46,55%	Razionalizzare: prosecuzione liquidazione	Sì	detenuta	46,55%
		-	EXPOPIEMONTE S.r.l. in liquidazione	02019530068	-	Razionalizzare: prosecuzione liquidazione	-	non più detenuta ( già dal 11/01/2023)	-
		-	SNOS S.r.l. in liquidazione	08480110017	-	-	-	non più detenuta ( già dal 26/07/2022)	-

PIANO OPERATIVO DI RAZIONALIZZAZIONE PERIODICA ex art.20 D.Lgs. n.175/2016 e s.m.i. Dicembre 2024

		-	VILLA MELANO S.p.A. in liquidazione	08925090014	-	-	-	non più detenuta ( già dal 14/02/2022)	-
		-	LA TUNO S.r.l . (già trasformata in fondazione il 29/11/2019)	07571460018	-	-	-	non più detenuta (già al 31/12/2019)	-
		-	CIM SpA (già ceduta a maggio 2019)	01215120039	-	-	-	non più detenuta (già al 31/12/2019)	-
		-	VILLA GUALINO SCRL IN LIQUIDAZIONE (già cancellata in data 04.01.2019)	03079030015	-	-	-	non più detenuta (già al 31/12/2019)	-
		-	Rivalta Terminal Europa SpA - RTE SpA (ceduta a giugno 2019)	02115110062	-	-	-	non più detenuta (già al 31/12/2019)	-
<b>POSSESSO DIRETTO / INDIRETTO</b>	<b>SOCIETÀ TRAMITE per le partecipaz. Indirette</b>	<b>N. progr.</b>	<b>DENOMINAZIONE SOCIALE</b>	<b>CODICE FISCALE</b>	<b>% DI POSSESSO AL DICEMBRE 2023</b>	<b>Esito della revisione periodica 2023 e modalità di razionalizzazione</b>	<b>SCHEDA per relazione su attuazione Piano razionalizzazione 2023 [Sì/NO]</b>	<b>SITUAZIONE DI POSSESSO a DICEMBRE 2024: detenuta / non più detenuta</b>	<b>% DI POSSESSO A DICEMBRE 2024</b>
<b>PARTECIPAZIONI INDIRETTE</b>	SCR Piemonte SpA ( N.1 società indiretta regionale, detenuta anche per il tramite di Finpiemonte Partecipazioni SpA)	-	VILLA MELANO S.p.A. in liquidazione	08925090014	-	-	-	non più detenuta ( già dal 14/02/2022)	-





# SCHEDE DI RILEVAZIONE DELLO STATO DI ATTUAZIONE DELLA RAZIONALIZZAZIONE PREVISTA NEL PIANO 2023

## **A) PARTECIPAZIONI DIRETTE**

Dicembre 2024



**PARTECIPAZIONE N.6 PRACATINAT S.C.P.A. in liquidazione****SCHEMA STATO DI ATTUAZIONE****Scioglimento/ Liquidazione della società****DATI ANAGRAFICI DELLA PARTECIPATA**

<b>Codice Fiscale</b>	04256970015
<b>Denominazione</b>	PRACATINAT ScpA in liquidazione

<b>NOME DEL CAMPO</b>	<b>Indicazioni per la compilazione</b>
<b>Stato di attuazione della procedura</b>	Procedura di liquidazione in corso
<b>Motivazioni del mancato avvio della procedura di scioglimento</b>	-
<b>Data di deliberazione di scioglimento</b>	
<b>Stato di avanzamento della procedura di liquidazione</b>	<p>Con decreto ex art. 118 L.F. in data 13.06.2024 il Tribunale di Torino, sezione sesta civile</p> <p>- Procedure Concorsuali ha disposto la chiusura del fallimento in oggetto ritenendo completate le operazioni di ripartizione finale dell'attivo; donde il ritorno <i>in bonis</i> della società e la "reviviscienza" degli organi sociali.</p> <p>Nella relazione finale, il curatore fallimentare ha dato conto di un residuo attivo di € 67.879,84( al netto delle imposte già pagate dal medesimo Curatore) e ha precisato che, in sede endoconcorsuale, sono stati esclusi crediti per il rilevante importo di € 159.845,45. Proprio tenendo conto di ciò, per ragioni di prudenza è preferibile l'opzione del mantenimento in vita della società in attesa del decorso del termine prescrizione decennale relativo ad eventuali pretese creditorie, anziché procedere con la ripartizione del residuo attivo tra i soci consorziati, e poi con la cancellazione della società entro la fine del 2027.</p> <p>Nel corso della riunione assembleare del 19/07/2024 gli azionisti hanno così espresso adesione di massima all'ipotesi di trasformare la società in una società consortile a.r.l., con nomina di un revisore in luogo dell'attuale organo di controllo collegiale, anche in prospettiva di contenimento dei costi e di semplificazioni delle procedure, in coerenza con l'attuale stato di liquidazione della società.</p>

NOME DEL CAMPO	Indicazioni per la compilazione
<b>Stato di avanzamento della procedura di liquidazione</b>	<p>L'assemblea dei soci fissata per il giorno 11/12/2024 è stata posticipata al 28 gennaio 2025. Nella suddetta assemblea si delibererà su:</p> <p>1- trasferimento delle sede sociale;  2- trasformazione dell'attuale trasformazione da Società consortile per azioni in società consortile a responsabilità limitata, approvazione del nuovo statuto;  3 – nomina dell'organo di controllo e/o revisore Unico con durata e relativo compenso;  4- nomina del nuovo liquidatore in sostituzione dell'attuale liquidatore, che in assemblea si presenterà dimissionario;  5- informativa in ordine alla richiesta del Comune di Fenestrelle di pagamento del credito vantato nei confronti della società per IMU relativa anno 2017 e al pagamento del predetto credito.</p>
<b>Data di nomina dei liquidatori</b>	04/04/2016
<b>Data di deliberazione della revoca</b>	
<b>Ulteriori informazioni**</b>	

# **SCHEDE DI RILEVAZIONE DELLO STATO DI ATTUAZIONE DELLA RAZIONALIZZAZIONE PREVISTA NEL PIANO 2023**

## **B) PARTECIPAZIONI INDIRETTE PER IL TRAMITE DI FINPIEMONTE SPA**

Dicembre 2024



**PARTECIPAZIONE N. 24 ENNE3 S.c.r.l. in liquidazione****SCHEDA STATO DI ATTUAZIONE****Scioglimento/Liquidazione della società****DATI ANAGRAFICI DELLA PARTECIPATA**

<b>Codice Fiscale</b>	02167450036
<b>Denominazione</b>	INCUBATORE DI IMPRESA DEL PIEMONTE ORIENTALE S.C.A.R.L. SIGLABILE ENNE3 IN LIQUIDAZIONE

<b>NOME DEL CAMPO</b>	<b>Indicazioni per la compilazione</b>
<b>Stato di attuazione della procedura</b>	Procedura di liquidazione in corso
<b>Motivazioni del mancato avvio della procedura di scioglimento</b>	
<b>Data della deliberazione di scioglimento</b>	
<b>Stato di avanzamento della procedura di liquidazione<sup>(1)</sup></b>	
<b>Data di nomina dei liquidatori</b>	28/11/2023
<b>Data di deliberazione della revoca</b>	
<b>Ulteriori informazioni*</b>	In data 28.11.2023, l'Assemblea dei Soci, preso atto della sopravvenuta impossibilità di raggiungere lo scopo sociale, con atto a rogito Notaio Dottor Emanuele Caroselli di Novara, repertorio n. 50534, raccolta n. 18538, ha deliberato la messa in liquidazione della Società nominando quale Liquidatore Massimo Melone, con effetto dal 30/11/2023, data di iscrizione della nomina presso il Registro delle Imprese .

**PARTECIPAZIONE N. 27 TECNOPARCO S.r.l. in liquidazione****SCHEDA STATO DI ATTUAZIONE****Scioglimento/Liquidazione della società****DATI ANAGRAFICI DELLA PARTECIPATA**

<b>Codice Fiscale</b>	01430400034
<b>Denominazione</b>	Tecnoparco del Lago Maggiore S.r.l. in liquidazione

<b>NOME DEL CAMPO</b>	<b>Indicazioni per la compilazione</b>
<b>Stato di attuazione della procedura</b>	Procedura di liquidazione in corso
<b>Motivazioni del mancato avvio della procedura di scioglimento</b>	
<b>Data della deliberazione di scioglimento</b>	
<b>Stato di avanzamento della procedura di liquidazione<sup>(1)</sup></b>	
<b>Data di nomina dei liquidatori</b>	10/04/2014
<b>Data di deliberazione della revoca</b>	
<b>Data di deliberazione della liquidazione</b>	
<b>Ulteriori informazioni*</b>	In data 22 aprile 2024 è stato nominato il nuovo Liquidatore della società, dott. Massimo Striglia. Nel corso del 2024 sono proseguite le attività di liquidazione, mediante valorizzazione del patrimonio immobiliare e ristrutturazione del debito ai sensi dell'art. 67 L.Fall.

## **SCHEDE DI RILEVAZIONE DELLO STATO DI ATTUAZIONE DELLA RAZIONALIZZAZIONE PREVISTA NEL PIANO 2023**

### **C) PARTECIPAZIONI INDIRETTE PER IL TRAMITE DI FINPIEMONTE PARTECIPAZIONI SPA**

Dicembre 2024





**PARTECIPAZIONE N.27 CONSEPI S.r.l.****SCHEDA STATO DI ATTUAZIONE****Mantenimento della partecipazione con azioni di razionalizzazione della società****DATI ANAGRAFICI DELLA PARTECIPATA**

<b>Codice Fiscale</b>	03719310017
<b>Denominazione</b>	CONSUSA – SERVIZI PIEMONTE – SOCIETA' A RESPONSABILITA' LIMITATA, SIGLABILE CONSEPI S.R.L.

<b>NOME DEL CAMPO</b>	<b>Indicazioni per la compilazione</b>
<b>Stato di attuazione degli interventi di razionalizzazione</b>	Interventi di razionalizzazione della società in corso
<b>Interventi di razionalizzazione previsti nel Piano di razionalizzazione 2023</b>	Cessione della partecipazione a titolo oneroso.
	Note: ovvero, s'intende procedere con una valorizzazione della quota detenuta, una volta che l'impianto di guida sicura - oggetto di esproprio nell'ambito dell'operazione TAV - sia stato rilocalizzato, con costi a carico di TELT.
<b>Motivazioni del mancato avvio degli interventi di razionalizzazione previsti*</b>	La valorizzazione della quota detenuta da FPP è ovviamente connessa con la realizzazione del nuovo impianto a Buttigliera Alta e una verifica di mercato volta a ricercare un possibile compratore non può concretizzarsi fintantoché l'iter burocratico-amministrativo relativo alla costruzione della nuova pista di Buttigliera non sia stato completato.
<b>Interventi di razionalizzazione realizzati</b>	Con l'avvenuta l'approvazione a fine 2023 da parte del CIPESS del progetto definitivo in variante della pista di guida sicura nel Comune di Buttigliera Alta, per un costo complessivo di € 24.224.845,93 (IVA inclusa), totalmente a carico di TELT, il processo di rilocalizzazione è entrato nella sua fase operativa e la società ha avviato tutte le attività necessarie a realizzare concretamente l'opera. A luglio 2024 Consepi ha sottoscritto una convenzione con S.C.R (Società di Committenza Regionale) finalizzata al supporto tecnico negli adempimenti necessari a concretizzare la rilocalizzazione della pista di guida sicura, in particolare per quanto attiene l'attività di stazione appaltante, con assunzione del ruolo di Responsabile Unico di Progetto. L'avvio della fase operativa terminerà con il collaudo delle opere nella primavera del 2028.
<b>Ulteriori informazioni**</b>	

**PARTECIPAZIONE N.28 MIAC S.p.A.****SCHEDA STATO DI ATTUAZIONE****Mantenimento della partecipazione con azioni di razionalizzazione della società****DATI ANAGRAFICI DELLA PARTECIPATA**

<b>Codice Fiscale</b>	02148710045
<b>Denominazione</b>	MERCATO INGROSSO AGROALIMENTARE CUNEO – SOCIETA' CONSORTILE PER AZIONI, SIGLABILE M.I.A.C. S.C.P.A.

<b>NOME DEL CAMPO</b>	<b>Indicazioni per la compilazione</b>
<b>Stato di attuazione degli interventi di razionalizzazione</b>	Interventi di razionalizzazione della società in corso
<b>Interventi di razionalizzazione previsti nel Piano di razionalizzazione 2023</b>	Implementazione di un piano industriale di risanamento per il raggiungimento e il consolidamento dell'equilibrio economico finanziario.
<b>Motivazioni del mancato avvio degli interventi di razionalizzazione previsti*</b>	-
<b>Interventi di razionalizzazione realizzati</b>	<p>Le attività attuate, previste dal piano industriale, sono volte al raggiungimento delle principali direttive:</p> <ul style="list-style-type: none"> <li>• superamento del mercato con la presenza fisica dei capi (attività qualitativamente ed economicamente non più sostenibile) con il mantenimento della sala contrattazioni quale punto di incontro e trattativa per gli operatori del settore (azione conclusa);</li> <li>• potenziamento del Polo Agrifood, nel presupposto che innovazione e ricerca in campo agroalimentare siano elementi di grande valore per il territorio cuneese e piemontese in generale, attività, peraltro, in grado di offrire il maggior margine di contribuzione (azione in corso);</li> <li>• valorizzazione del patrimonio immobiliare promuovendo progettualità capaci di coinvolgere partenariati pubblico/privati che offrano servizi di interesse per le imprese e il territorio (azione in corso).</li> </ul>

NOME DEL CAMPO	Indicazioni per la compilazione
<b>Interventi di razionalizzazione realizzati</b>	Il piano di rilancio si pone l'obiettivo di consolidare l'equilibrio economico strutturale (raggiunto al 31.12.23 con un utile di euro 29.803) oltre che di raggiungere il limite di fatturato di 1M€ (al 31.12.23 il valore della produzione è stato pari a euro 881.556)
<b>Ulteriori informazioni**</b>	

**PARTECIPAZIONE N. 30 CITTA' STUDI S.p.A.****SCHEDA STATO DI ATTUAZIONE****Mantenimento della partecipazione con azioni di razionalizzazione della società****DATI ANAGRAFICI DELLA PARTECIPATA**

<b>Codice Fiscale</b>	01491490023
<b>Denominazione</b>	CITTA' STUDI S.P.A.

<b>NOME DEL CAMPO</b>	<b>Indicazioni per la compilazione</b>
<b>Stato di attuazione degli interventi di razionalizzazione</b>	Interventi di razionalizzazione della società completati
<b>Interventi di razionalizzazione previsti nel Piano di razionalizzazione 2023</b>	Era previsto il mantenimento della società, con azioni di razionalizzazione, da attuare tramite l'aggiornamento del Piano strategico societario.
<b>Motivazioni del mancato avvio degli interventi di razionalizzazione previsti*</b>	-
<b>Interventi di razionalizzazione realizzati</b>	<p>La nuova governance ha posto in essere le azioni previste dal <i>nuovo piano strategico di sviluppo</i> in ordine all'implementazione delle <i>azioni straordinarie</i> finalizzate al consolidamento dell'equilibrio economico, finanziario e patrimoniale.</p> <p>Gli interventi di razionalizzazione hanno riguardano i seguenti ambiti:</p> <ul style="list-style-type: none"> <li>- patrimoniale: attraverso l'allineamento del capitale sociale al patrimonio netto e del valore degli assets immobiliari ai valori previsti dai principi contabili OIC 16;</li> <li>- finanziario: attraverso un'azione di ottimizzazione della struttura del debito;</li> <li>- economico: attraverso la valorizzazione in termini di rafforzamento sinergico, anche attraverso nuove collaborazioni, dei singoli rami di azienda.</li> </ul> <p>L'attuazione di tali linee strategiche ha permesso di traguardare anche per l'esercizio chiuso al 31.12.2023 - <i>per il terzo anno consecutivo</i> - un utile di esercizio pari a euro 135.255 ponendo le basi del raggiungimento dell'equilibrio strutturale.</p>
<b>Ulteriori informazioni**</b>	

**PARTECIPAZIONE N. 31 ICARUS S.c.p.A.****SCHEDA STATO DI ATTUAZIONE****Scioglimento/ Liquidazione della società****DATI ANAGRAFICI DELLA PARTECIPATA**

<b>Codice Fiscale</b>	07614800014
<b>Denominazione</b>	ICARUS S.C.P.A. IN LIQUIDAZIONE

<b>NOME DEL CAMPO</b>	<b>Indicazioni per la compilazione</b>
<b>Stato di attuazione della procedura</b>	Procedura di liquidazione in corso
<b>Motivazioni del mancato avvio della procedura di scioglimento</b>	-
<b>Data della deliberazione di scioglimento</b>	28/12/2015
<b>Stato di avanzamento della procedura di liquidazione**</b>	In data 2 dicembre 2024 è stata convocata l'assemblea dei soci per l'approvazione del bilancio finale di liquidazione. Dopodiché si potrà procedere con la cancellazione della società dal registro delle imprese, che avverrà entro il 31.12.2024
<b>Data di nomina dei liquidatori</b>	28/12/2015
<b>Data di deliberazione della revoca</b>	-
<b>Ulteriori informazioni**</b>	

**PARTECIPAZIONE N.32 MONTEPO S.r.l. in liquidazione****SCHEDA STATO DI ATTUAZIONE****Scioglimento/ Liquidazione della società****DATI ANAGRAFICI DELLA PARTECIPATA**

<b>Codice Fiscale</b>	07157100012
<b>Denominazione</b>	MONTEPO – MONCALIERI TECNOPOLO S.r.l., IN LIQUIDAZIONE

<b>NOME DEL CAMPO</b>	<b>Indicazioni per la compilazione</b>
<b>Stato di attuazione della procedura</b>	Procedura di liquidazione in corso
<b>Motivazioni del mancato avvio della procedura di scioglimento</b>	-
<b>Data di deliberazione di scioglimento</b>	09/04/2018
<b>Stato di avanzamento della procedura di liquidazione</b>	La Società ha perfezionato la vendita di tutti i lotti immobiliari disponibili; tuttavia, risulta ancora impegnata nelle attività di dismissione all'amministrazione comunale di Moncalieri e di Trofarello di alcuni "reliquati" di terreno che conta di finalizzare entro l'inizio di dicembre 2024 e quindi di procedere alla convocazione dell'assemblea di approvazione del bilancio finale di liquidazione entro il 31.12.2024.
<b>Data di nomina dei liquidatori</b>	09/04/2018
<b>Data di deliberazione della revoca</b>	-
<b>Ulteriori informazioni**</b>	-

**PARTECIPAZIONE N.33 NORDIND S.p.A. in fallimento****SCHEDA PARTECIPAZIONE NON PIU' DETENUTA****Scioglimento/Liquidazione della società****DATI ANAGRAFICI DELLA PARTECIPATA**

<b>Codice Fiscale</b>	01791360025
<b>Denominazione</b>	INSEDIAMENTI PRODUTTIVI PIEMONTE SETTENTRIONALE S.P.A. IN LIQUIDAZIONE SIGLABILE NORDIND S.P.A.

<b>NOME DEL CAMPO</b>	<b>Indicazioni per la compilazione</b>
<b>Partecipazione non più detenuta in attuazione di precedenti piani di razionalizzazione</b>	-
<b>Data di conclusione della procedura</b>	-
<b>Società cessata a chiusura della seguente procedura</b>	Procedura fallimentare
<b>Dettagli causa di cessazione della società</b>	
<b>Data di cancellazione della società dal Registro delle Imprese</b>	10/07/2024
<b>Riconoscimento di un provento</b>	Scegliere un elemento.
<b>Tipologia di provento<sup>1</sup></b>	<input type="checkbox"/> Monetario <input checked="" type="checkbox"/> Crediti <input type="checkbox"/> Strumenti finanziari <input type="checkbox"/> Altri beni
<b>Importo pattuito/riconosciuto<sup>2</sup></b>	
<b>Importo incassato<sup>2</sup></b>	1.126,62
<b>Valore dei crediti<sup>3</sup></b>	9.626,04 (importo totalmente svalutato nei bilanci precedenti)
<b>Valore degli strumenti finanziari<sup>3</sup></b>	
<b>Valore dei beni<sup>3</sup></b>	
<b>Data in cui è avvenuto l'incasso<sup>2</sup></b>	13/05/2024
<b>Data prevista per l'incasso del saldo<sup>5</sup></b>	
<b>Ulteriori informazioni*</b>	A fine 2023 il curatore fallimentare ha dato avvio alla fase di chiusura della procedura con il deposito del rendiconto che è stato approvato in data 13/12/2023. Il piano di riparto finale dell'attivo è stato dichiarato esecutivo dal Tribunale di Vercelli il 30 aprile 2024 e la compiuta ripartizione dello stesso avvenuta nei giorni a seguire ha consentito, in giugno, la chiusura della procedura fallimentare.
<b>Ulteriori informazioni*</b>	La cancellazione della società dal Registro Imprese è avvenuta il 10 luglio 2024.

**PARTECIPAZIONE N. 34 SIT S.r.l.****SCHEDA STATO DI ATTUAZIONE****Mantenimento della partecipazione con azioni di razionalizzazione della società****DATI ANAGRAFICI DELLA PARTECIPATA**

<b>Codice Fiscale</b>	09969560011
<b>Denominazione</b>	SVILUPPO INVESTIMENTI TERRITORIO S.R.L.

<b>NOME DEL CAMPO</b>	<b>Indicazioni per la compilazione</b>
<b>Stato di attuazione degli interventi di razionalizzazione</b>	In corso.
<b>Interventi di razionalizzazione previsti nel Piano di razionalizzazione</b>	Attuazione piano di risanamento
<b>Motivazioni del mancato avvio degli interventi di razionalizzazione previsti*</b>	-
<b>Interventi di razionalizzazione realizzati</b>	La società nel corso dell'esercizio 2024 ha proceduto con la dismissione di una serie di immobili che hanno consentito un rimborso del debito bancario pari ad euro 81.375. Altresì la società ha posto termine, a far data dal 11/04/2024, al rapporto di lavoro con l'unica dipendente ancora a libro paga. Sono stati infine attuati importanti interventi di razionalizzazione dei costi di gestione di alcuni asset a patrimonio, per un risparmio annuo complessivamente superiore a 100.000 euro.
<b>Ulteriori informazioni**</b>	



**PARTECIPAZIONE N. 35 SAIA S.p.A. in fallimento**

**SCHEDA STATO DI ATTUAZIONE**

**Scioglimento/liquidazione della società**

**DATI ANAGRAFICI DELLA PARTECIPATA**

<b>Codice Fiscale</b>	00871010039
<b>Denominazione</b>	SOCIETA' AREE INDUSTRIALI ED ARTIGIANALI - S.A.I.A. S.P.A.

<b>NOME DEL CAMPO</b>	<b>Indicazioni per la compilazione</b>
<b>Stato di attuazione della procedura</b>	Procedura di liquidazione in corso
<b>Motivazioni del mancato avvio della procedura di scioglimento*</b>	Rimane ancora da ultimare la dismissione degli ultimi asset ancora disponibili, principalmente un'area di circa 70.000 mq a destinazione agricola.
<b>Data di deliberazione di scioglimento</b>	-
<b>Stato di avanzamento della procedura di liquidazione</b>	
<b>Data di nomina dei liquidatori</b>	21 febbraio 2020
<b>Data di deliberazione della revoca</b>	-
<b>Motivazioni della conclusione della procedura con esito negativo</b>	-
<b>Ulteriori informazioni**</b>	

**PARTECIPAZIONE N. 36 TNE S.p.A.****SCHEDA STATO DI ATTUAZIONE****Mantenimento della partecipazione con azioni di razionalizzazione della società****DATI ANAGRAFICI DELLA PARTECIPATA**

<b>Codice Fiscale</b>	09219460012
<b>Denominazione</b>	TORINO NUOVA ECONOMIA S.P.A. – SIGLABILE T.N.E. S.P.A.

<b>NOME DEL CAMPO</b>	<b>Indicazioni per la compilazione</b>
<b>Stato di attuazione degli interventi di razionalizzazione</b>	Interventi di razionalizzazione della società completati
<b>Interventi di razionalizzazione previsti nel Piano di razionalizzazione 2023</b>	Attuazione piano di concordato
<b>Motivazioni del mancato avvio degli interventi di razionalizzazione previsti*</b>	-
<b>Interventi di razionalizzazione realizzati</b>	Il Tribunale di Torino con proprio Decreto in data 18/12/2023 - depositato presso la Cancelleria in data 20/12/2023 – ha attestato l'integrale esecuzione della procedura concordataria.
<b>Ulteriori informazioni**</b>	Nonostante la società abbia attuato gli interventi di razionalizzazione previsti dando esecuzione al piano concordatario, appaiono necessari nuovi interventi di razionalizzazione nel breve periodo al fine di garantire l'equilibrio economico prospettico della società.

**PARTECIPAZIONE N. 40 EUROFIDI S.c.r.l. in liquidazione****SCHEMA STATO DI ATTUAZIONE****Scioglimento/ Liquidazione della società****DATI ANAGRAFICI DELLA PARTECIPATA**

<b>Codice Fiscale</b>	80103360014
<b>Denominazione</b>	EUROFIDI – SOCIETA' CONSORTILE DI GARANZIA COLLETTIVA FIDI S.C.A R.L. IN LIQUIDAZIONE

<b>NOME DEL CAMPO</b>	<b>Indicazioni per la compilazione</b>
<b>Stato di attuazione della procedura</b>	Procedura di liquidazione in corso
<b>Motivazioni del mancato avvio della procedura di scioglimento</b>	-
<b>Data della deliberazione di scioglimento</b>	15.09.2016
<b>Stato di avanzamento della procedura di liquidazione**</b>	I Liquidatori di Eurofidi hanno segnalato nell'ultimo incontro con i creditori bancari avvenuto nello scorso mese di giugno 2024, che vi sono numerose posizioni per le quali la richiesta di escussione è stata pre-attivata ma per le quali l'iter per la liquidazione della controgaranzia non è ancora stato terminato e che le motivazioni di tale "ritardo" sono principalmente imputabili al mancato caricamento a sistema, da parte delle singole Banche interessate, di quanto ancora mancante e alle tempistiche necessarie al Fondo Centrale per il completamento dell'iter di delibera. In assenza del completamento di queste attività tutte queste escussioni rimangono, pertanto, "sospese". Il numero di posizioni "sospese" è significativo e rappresenta circa il 25% delle posizioni gestite sino al 31.12.2023.
<b>Data di nomina dei liquidatori</b>	18.10.2016
<b>Data di deliberazione della revoca</b>	-
<b>Ulteriori informazioni**</b>	

**PARTECIPAZIONE N. 41 FINGRANDA S.p.A. in liquidazione****SCHEMA STATO DI ATTUAZIONE****Scioglimento/ Liquidazione della società****DATI ANAGRAFICI DELLA PARTECIPATA**

<b>Codice Fiscale</b>	02823950049
<b>Denominazione</b>	FINGRANDA S.P.A. IN LIQUIDAZIONE

<b>NOME DEL CAMPO</b>	<b>Indicazioni per la compilazione</b>
<b>Stato di attuazione della procedura</b>	Procedura di liquidazione in corso
<b>Motivazioni del mancato avvio della procedura di scioglimento</b>	-
<b>Data della deliberazione di scioglimento</b>	31.07.2018
<b>Stato di avanzamento della procedura di liquidazione**</b>	<p>Quasi completata.</p> <p>È stata completata la valorizzazione degli assets dell'attivo ad eccezione della sola partecipazione della società CALORE VERDE S.r.l. (Teleriscaldamento a cippato di legno Comune di Ormea e produzione mini-idroelettrico). Tale partecipazione è pari al 5,82% del capitale sociale per nominali euro 1.747, iscritta a bilancio per euro 11.550.</p> <p>Nel tentativo di perfezionare la vendita di tale partecipazione è stato predisposto un bando pubblico per l'acquisizione di offerte di acquisto andato deserto. Sono in corso ulteriori interlocuzioni con gli attuali soci della Calore Verde s.r.l..</p> <p>In caso di mancata cessione della quota a terzi per porre fine all'attività liquidatoria della società che vede all'attivo oltre alla suddetta partecipazione anche un credito IVA e IRAP il liquidatore potrà procedere all'assegnazione degli stessi ai soci pro-quota od interamente, in caso di accordo, ad un socio.</p> <p>Stante quanto sopra si può prevedere che la liquidazione possa concludersi entro il primo semestre 2025.</p>
<b>Data di nomina dei liquidatori</b>	31.07.2018
<b>Data di deliberazione della revoca</b>	-
<b>Ulteriori informazioni**</b>	

# **PARTE III - REVISIONE PERIODICA DELLE PARTECIPAZIONI DETENUTE - RELAZIONE INTRODUTTIVA**

## **PARTECIPAZIONI DIRETTE ED INDIRETTE**

REGIONE PIEMONTE – DIAGRAMMA SOCIETA' PARTECIPATE – DICEMBRE 2024

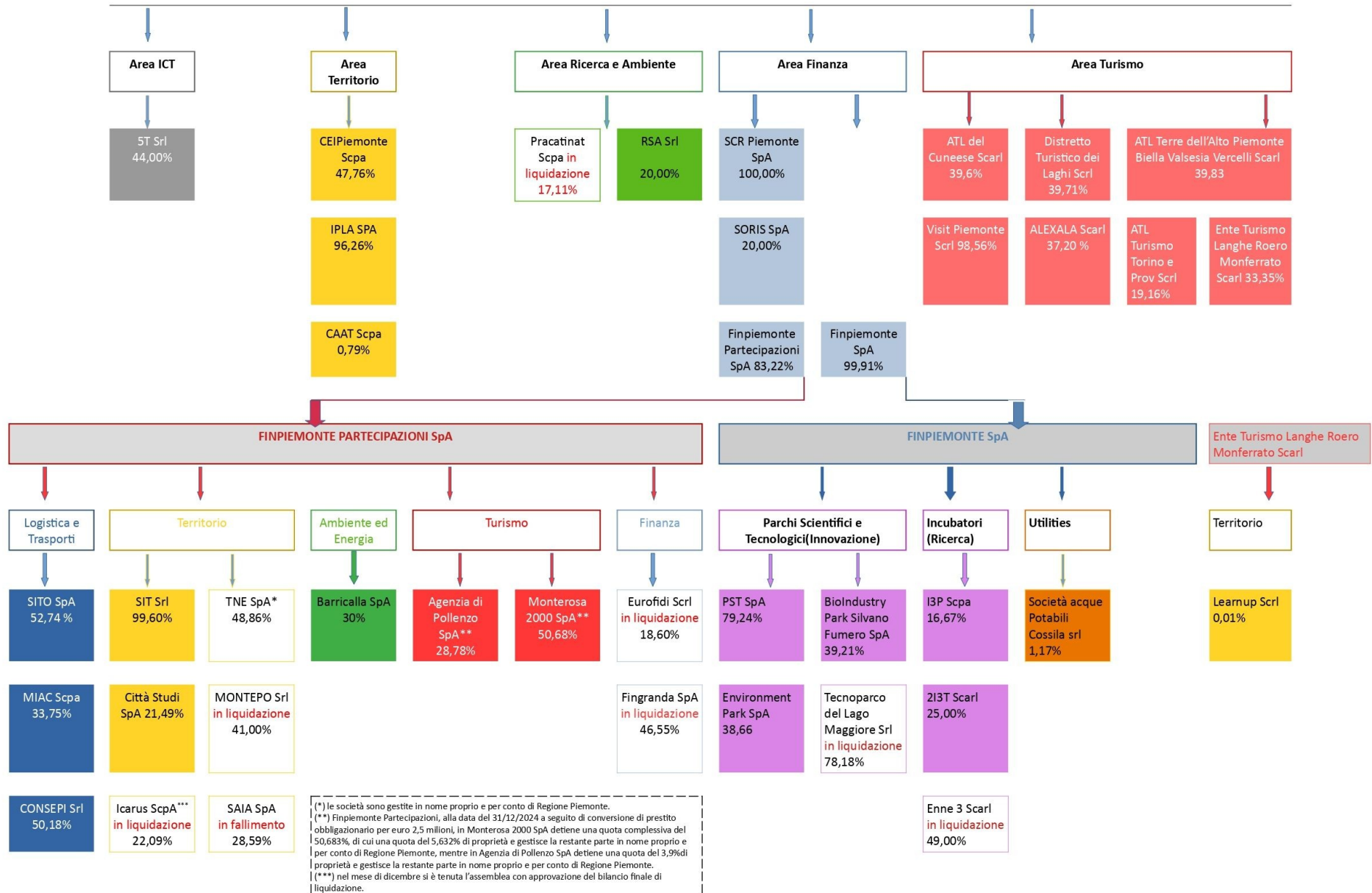

**TABELLA COMPLETA DI RICOGNIZIONE DELLE PARTECIPAZIONI DETENUTE CON INDICAZIONE DELL'ESITO**

Possesso	Ente/società	Num	Partecipazioni detenute									
			AREA	Nome Società	Codice Fiscale	Anno di costituzione	% Dicembre 24	Attività svolta	Esito della revisione	Modalità(razionalizzazione)	Note	
PARTECIPAZIONI DIRETTE	REGIONE PIEMONTE N. 17 SOCIETA'	1	ICT	5T Srl	06360270018	1992	44,00%	- Produzione di un servizio di interesse generale (Art. 4, c. 2, lett. a); - Autoproduzione di beni o servizi strumentali all'ente o agli enti pubblici partecipanti o allo svolgimento delle loro funzioni (Art.4, c.2, lett. C del TUSP)	Mantenimento senza interventi	-	-	
		2	TERRITORIO	CEIPiemonte Scpa	09489220013	2006	47,76%	Produzione di un servizio di interesse generale	Mantenimento senza interventi	-	-	
		3	TERRITORIO	IPLA SpA	02581260011	1979	96,26%	- Autoproduzione di beni o servizi strumentali all'ente o agli enti pubblici partecipanti o allo svolgimento delle loro funzioni (Art. 4, c. 2, lett. d); - Produzione di un servizio di interesse generale (Art. 4, c. 2,	Mantenimento senza interventi	-	-	

PIANO OPERATIVO DI RAZIONALIZZAZIONE PERIODICA ex art.20 D.Lgs. n.175/2016 e s.m.i. Dicembre 2024

							lett. a)				
		4	TERRITORIO	CAAT Scpa	058410100 19	1989	0,79%	Produzione di un servizio di interesse generale (Art. 4, c. 2, lett. a)	Mantenimento senza interventi	-	-
		5	TURISMO	Visit Piemonte(ex DMO)Scrl	096933600 19	2007	98,56	Produzione di un servizio di interesse generale (Art. 4, c. 2, lett. a)	Mantenimento senza interventi	-	-
		6	AMBIENTE RICERCA	Pracatinat Scpa in liquidazione	042569700 15	1993	17,11%	Non più attiva.Fallimento chiuso	Razionalizzazione	Liquidazione della società (prosecuzione)	
		7	AMBIENTE RICERCA	RSA Srl Società per il risanamento e lo sviluppo ambientale dell'ex miniera di amianto di Balalngero e Corio	068066800 10	1994	20%	Produzione di un servizio d'interesse generale	Mantenimento senza interventi		
		8	FINANZA E COMMITTENZA	Finpiemonte SpA	019476600 13	2007	99,91%	Produzione di un servizio di interesse generale (Art. 4, c. 2, lett. a)	Mantenimento senza interventi		
		9	FINANZA E COMMITTENZA	Finpiemonte Partecipazioni SpA	096656900 13	2007	83,22%	- Produzione di un servizio di interesse generale; - Autoproduzione di	Mantenimento senza interventi		



							beni o servizi strumentali all'ente o agli enti pubblici partecipanti o allo svolgimento delle loro funzioni (Art. 4, c. 2, lett. d)			
		10	FINANZA E COMMITTENZA	SCR Piemonte SpA	09740180014	2007	100%	- Servizi di committenza (Art. 4, c. 2, lett. E del TUSP); - Autoproduzione di beni o servizi strumentali all'ente o agli enti pubblici partecipanti o allo svolgimento delle loro funzioni (Art.4, c.2, lett. C del TUSP)	Mantenimento senza interventi	
		11	FINANZA E COMMITTENZA	SORIS SpA	09000640012	2004	20%	Attività di riscossione	Mantenimento senza interventi	
		12	TURISMO	ATL Terre dell'Alto Piemonte Biella Novara Valsesia Vercelli S.c.r.l.	2768300028	2022	39,83%	Produzione di un servizio di interesse generale (Art. 4, c. 2, lett. a)	Mantenimento senza interventi	
		13	TURISMO	ATL Cuneese Scrl	02597450044	1997	39,6%	Produzione di un servizio di interesse generale (Art. 4, c. 2, lett. a)	Mantenimento senza interventi	

PIANO OPERATIVO DI RAZIONALIZZAZIONE PERIODICA ex art.20 D.Lgs. n.175/2016 e s.m.i. Dicembre 2024

		14	TURISMO	Distretto Turistico dei Laghi Srl	01648650032	1997	39,71%	Produzione di un servizio di interesse generale (Art. 4, c. 2, lett. a)	Mantenimento senza interventi		
		15	TURISMO	Ente Turismo Langhe Monferrato Roero S.c.r.l.	02513140042	1996	33,35%	Produzione di un servizio di interesse generale (Art. 4, c. 2, lett. a)	Mantenimento senza interventi		
		16	TURISMO	ALEXALA Srl	96029620067	1997	37,20%	Produzione di un servizio di interesse generale (Art. 4, c. 2, lett. a)	Mantenimento senza interventi		
		17	TURISMO	Turismo Torino e Provincia Srl	07401840017	1997	19,16%	Produzione di un servizio di interesse generale (Art. 4, c. 2, lett. a)	Mantenimento senza interventi		
		18	INNOVAZIONE	Parco Scientifico e Tecnologico in Valle Scrivia S.p.a.	01701830067	1996	79,24%	Produzione di un servizio di interesse generale (Art. 4, c. 2, lett. a)	Mantenimento senza interventi		
		19	INNOVAZIONE	BIOINDUSTRY PARK SILVANO FUMERO SpA	06608260011	1993	39,21%	Gestione di fondi UE per conto di Stato o Regioni ovvero realizzazione di progetti di ricerca finanziati dall'UE (art.26,c.2)	Mantenimento senza interventi		
		20	INNOVAZIONE	ENVIRONMENT PARK SpA	07154400019	1996	38,66%	Produzione di un servizio di interesse	Mantenimento senza interventi		

PARTECIPAZIONI INDIRETTE	FINPIEMONTE S.p.A. n.8 società							generale (Art. 4, c. 2, lett. a)			
		21	RICERCA	INCUBATORE DI IMPRESA DEL POLO DI INNOVAZIONE DI NOVARE SCRL – ENNE 3 in liquidazione	02167450036	2008	49%	Attività svolte dalle società con caratteristiche di spin off o start up universitari o con caratteristiche analoghe partecipate dagli enti di ricerca (Art. 4, c. 8)	Razionalizzazione	Prosecuzione liquidazione	
		22	RICERCA	2I3T Soc. cons. A.R.L.	08701850011	1999	25%	Attività svolte dalle società con caratteristiche di spin off o start up universitari o con caratteristiche analoghe partecipate dagli enti di ricerca (Art. 4, c. 8)	Mantenimento senza interventi		
		23	RICERCA	I3P Scpa	07793080016	1999	16,67%	Attività svolte dalle società con caratteristiche di spin off o start up universitari o con caratteristiche analoghe partecipate dagli enti di ricerca (Art. 4, c. 8)	Mantenimento senza interventi		

PIANO OPERATIVO DI RAZIONALIZZAZIONE PERIODICA ex art.20 D.Lgs. n.175/2016 e s.m.i. Dicembre 2024

		24	INNOVAZIONE	Tecnoparco del Lago Maggiore Srl in liquidazione	01430400034	1992	78,18%	Attività diversa dalle precedenti	Razionalizzazione	Prosecuzione liquidazione	
		25	UTILITIES	Società acque potabili Cossila s.r.l.	00149000028	1925	1,17%	Produzione di un servizio di interesse generale (Art. 4, c. 2, lett. a)	Razionalizzazione	Alienazione	
	FINPIEMONTE PARTECIPAZIONI S.p.A. n.14 società	26	AMBIENTE E ENERGIA	Barricalla S.p.A.	04704500018	1984	30%	Produzione di un servizio di interesse generale (Art. 4, c. 2, lett. a) - produzione di energia da fonti rinnovabili (art. 4, c. 7)	Mantenimento senza interventi		
		27	LOGISTICA E TRASPORTI	CONSEPI S.r.l.	03719310017	1980	50,18%	Produzione di un servizio di interesse generale (Art. 4, c. 2, lett. a)	Razionalizzazione	Mantenimento della partecipazione con azioni di razionalizzazione	
	28	LOGISTICA E TRASPORTI	MIAC Soc. consortile per azioni	02148710045	1990	33,75%	Produzione di un servizio di interesse generale (Art. 4, c. 2, lett. a)	Razionalizzazione	Mantenimento della partecipazione con azioni di		

									razionalizzazione o Cessione della società	
29	LOGISTICA E TRASPORTI	S.I.TO. S.p.A.	03717710010	1980	52,74%	Produzione di un servizio di interesse generale (Art. 4, c. 2, lett. a)	Mantenimento senza interventi	-		
30	TERRITORIO	CITTA' STUDI S.p.A.	01491490023	1985	21,49%	Produzione di un servizio di interesse generale (Art. 4, c. 2, lett. a)	Mantenimento senza interventi	-		
31	TERRITORIO	ICARUS Società consortile per azioni in liquidazione	07614800014	1998	22,09%	Attività diversa dalle precedenti	Razionalizzazione	Prosecuzione liquidazione		
32	TERRITORIO	MONTEPO MONCALIERI Tecnapolo S.r.l. in liquidazione	07157100012	1996	41%	Attività diversa dalle precedenti	Razionalizzazione	Prosecuzione liquidazione		
33	TERRITORIO	Sviluppo Investimenti Territorio S.r.l. - SIT	09969560011	2008	99,60%	Produzione di un servizio di interesse generale (Art. 4, c. 2, lett. a)	Razionalizzazione	Mantenimento della partecipazione con azioni di razionalizzazione		
34	TERRITORIO	Società aree industriali ed artigianali -	87101010039	1980	28,59%	Attività diversa dalle precedenti	Razionalizzazione	Procedura fallimentare		

			SAIA S.p.A. in fallimento							
		35	TERRITORIO	TNE S.p.A.	09219460012	2005	48,86%	Produzione di un servizio di interesse generale (Art. 4, c. 2, lett. a)- Valorizzazione del patrimonio immobiliare dell'amministrazione attraverso il conferimento dei beni immobili(Art.4,c.3)	Razionalizzazione	Mantenimento della partecipazione con azioni di razionalizzazione
		36	TURISMO	AGENZIA DI POLLENZO S.p.A.	02654340047	1998	24,88%	Attività diversa dalle precedenti	Mantenimento senza interventi	-
		37	TURISMO	MONTEROSA 2000 S.p.A.	01868740026	1996	50,68%	Realizzazione e gestione impianti di trasporto a fune per la mobilità turistico-sportiva esercitati in aree montane ( Art. 4,c.7)	Mantenimento senza interventi	-
		38	FINANZA	EUROFIDI Società consortile di garanzia collettiva fidi S.C.AR.L. in liquidazione	80103360014	1979	18,60%	Attività diversa dalle precedenti	Razionalizzazione	Prosecuzione liquidazione
		39	FINANZA	FINGRANDA S.p.A. in	02823950049	2001	46,55%	Gestione delle partecipazioni	Razionalizzazione	Prosecuzione liquidazione

				liquidazione				societarie di en locali (art.4, c.5)			
	ENTE TURISMO LANGHE ROERO MONFERRATO n.1 società	40	TURISMO	GAL Basso Monferrato Astigiano	011509300 53	1996	0,89%	Produzione di un servizio di interesse generale (Art. 4, c. 2, lett. a)	Razionalizzazione		





REVISIONE PERIODICA DELLE PARTECIPAZIONI DETENUTE -  
RELAZIONE INTRODUTTIVA

**A) PARTECIPAZIONI DIRETTE**

Dicembre 2024



Il processo di ricognizione rappresenta il punto di sintesi della valutazione complessiva della convenienza dell'Ente a mantenere in essere partecipazioni societarie rispetto ad altre soluzioni. Avvalendosi delle linee guida predisposte dal Dipartimento del Tesoro, condivise dalla Corte dei Conti, la ricognizione è effettuata utilizzando le stesse schede contenute nel formato standard del provvedimento di razionalizzazione periodica.

Si rimanda quindi alle singole schede di dettaglio delle società partecipate per un'analisi più puntuale circa l'analisi delle singole partecipazioni dirette e indirette, nonché gli esiti degli eventuali percorsi di razionalizzazione posti in essere.

In relazione alla Regione Piemonte ed alle sue società direttamente partecipate, nel seguito si riporta evidenza dell'attuale configurazione, nonché la tabella riassuntiva delle opzioni strategiche previste dal Piano operativo di razionalizzazione periodica delle partecipate direttamente o indirettamente possedute ex art.20 del D.Lgs. n. 175/2016 e s.m.i..

### **A.1) - Schema delle partecipazioni**

Il d.lgs. 175/2016 all'art.4 conserva espressamente i vincoli posti dalla legge 190/2014 nonché dall'art.3 della legge 244/2007, che recano il divieto generale di *"costituire società aventi per oggetto attività di produzioni di beni e servizi non strettamente necessarie per il perseguimento delle proprie finalità istituzionali, né assumere o mantenere direttamente partecipazioni, anche di minoranza, in tali società"*.

L'acquisto di nuove partecipazioni e la costituzione di nuove società deve sempre essere autorizzato dall'organo consiliare con deliberazione motivata da trasmettere alla sezione regionale di controllo della Corte dei conti.

Premesso ciò, risulta invariata rispetto all'anno 2023 la configurazione delle società partecipate direttamente dalla Regione Piemonte, con evidenza delle 17 partecipazioni.

Al riguardo, si segnala che, come previsto dalle linee guida del Mef e come già avvenuto sia nel Piano di revisione straordinaria approvato il 28 settembre 2017 e sia nei Piani operativi di razionalizzazione periodica finora approvati, sono esclusi dal seguente grafico i consorzi ed altre forme non societarie in quanto non rientranti nel perimetro di ricognizione ex art. 24, comma 2, D.Lgs. n.175/2016 e s.m.i. (c.d. Decreto "Madia").

Di seguito si riporta la rappresentazione grafica delle partecipazioni detenute in modo diretto da Regione Piemonte alla data del 31/12/2024, si precisa che l'indicazione della quota di partecipazione in percentuale detenuta per ciascuna di esse è aggiornata a dicembre 2024.

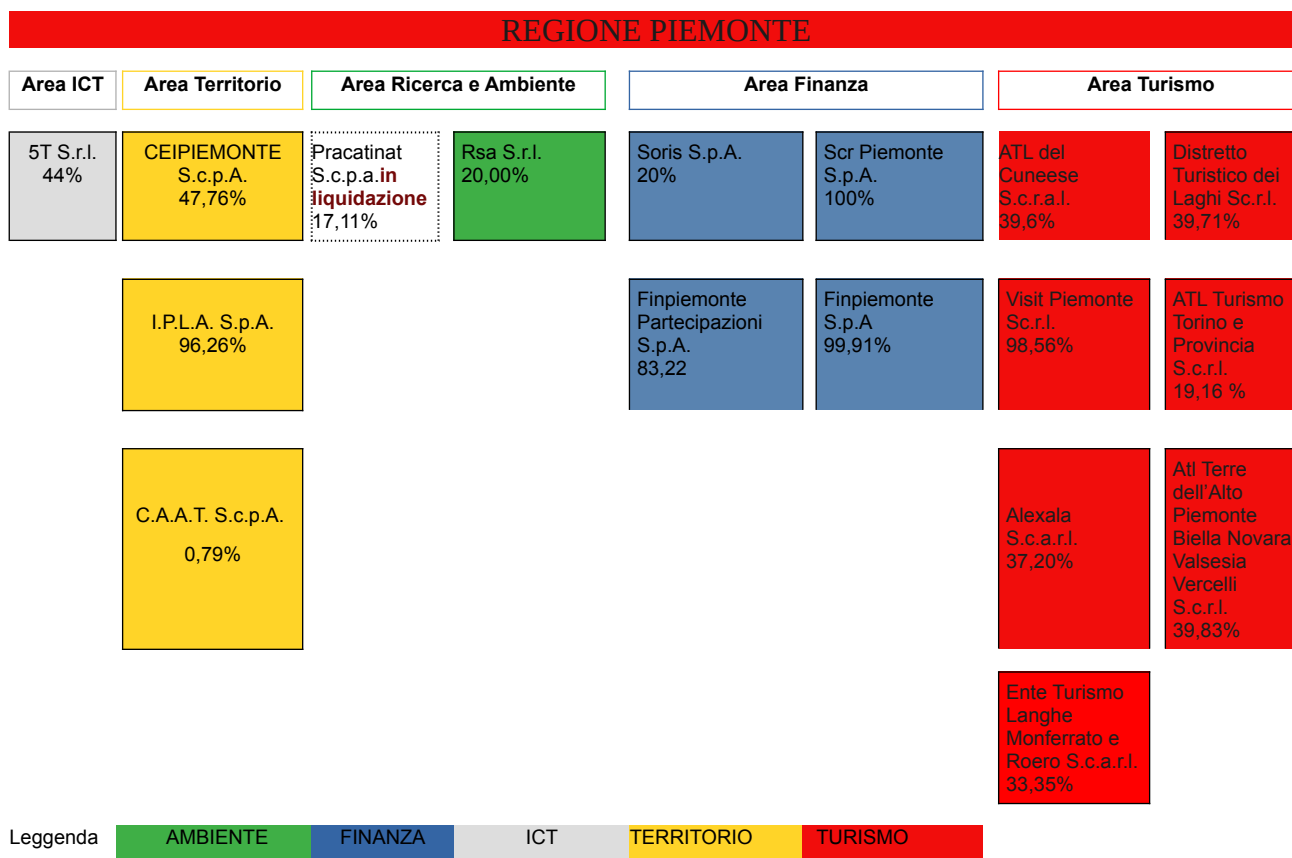

**A.2) - Tabella di ricognizione con esito revisione per area di attività**

Nel seguito il quadro riassuntivo delle opzioni strategiche previste a Piano aggiornato, anche a seguito della ricognizione effettuata.

SETTORE	N. SCHEDA	Società	% dic. 24	ESITO DELLA REVISIONE PERIODICA
<b>AREA ICT</b>	1	5T S.r.l.	44,00	MANTENIMENTO SENZA INTERVENTI
<b>AREA TERRITORIO</b>	2	CEIPIEMONTE S.c.p.A.	47,76	MANTENIMENTO SENZA INTERVENTI
	3	I.P.L.A. S.p.A.	96,26	MANTENIMENTO SENZA INTERVENTI
	4	C.A.A.T. S.c.p.A.	0,79	MANTENIMENTO SENZA INTERVENTI
<b>AREA TURISMO</b>	5	Visit Piemonte SCRL	98,56	MANTENIMENTO SENZA INTERVENTI
	12	ATL TERRE DELL'ALTO PIEMONTE BIELLA NOVARA VALSESIA VERCELLI scarl	39,83	MANTENIMENTO SENZA INTERVENTI
	13	AZIENDA TURISTICA LOCALE DEL CUNEESE S.c.ar.l.	39,6	MANTENIMENTO SENZA INTERVENTI
	14	DISTRETTO TURISTICO DEI LAGHI S.c.r.l.	39,71	MANTENIMENTO SENZA INTERVENTI
	15	ENTE TURISMO LANGHE MONFERRATO ROERO S.c.r.l.	33,35	MANTENIMENTO SENZA INTERVENTI
	16	ALEXALA Agenzia di accoglienza e promozione turistica locale della Provincia di Alessandria S.c.a.r.l.	37,20	MANTENIMENTO SENZA INTERVENTI
	17	ATL Turismo Torino e Prov. S.c.r.l.	19,16	MANTENIMENTO SENZA INTERVENTI
<b>AREA AMBIENTE RICERCA</b>	6	Pracatinat in liquidazione	17,11	RAZIONALIZZAZIONE
	7	R.S.A. Srl	20,00	MANTENIMENTO SENZA INTERVENTI
<b>AREA DI FINANZA E COMMITENZA</b>	8	FINPIEMONTE S.p.A.	99,91	MANTENIMENTO SENZA INTERVENTI
	9	FINPIEMONTE PARTECIPAZIONI S.p.A.	83,22	MANTENIMENTO SENZA INTERVENTI
	10	S.C.R. PIEMONTE S.p.A.	100,00	MANTENIMENTO SENZA INTERVENTI
	11	SORIS S.p.A.	20,00	MANTENIMENTO SENZA INTERVENTI

### A.3) - Ricognizione delle partecipazioni per ammontare di quota di partecipazione detenuta

Poiché qualsiasi operazione societaria deve necessariamente tenere conto del capitale detenuto in ciascuna società, si ritiene utile riportare nel seguito la suddivisione in base alla quota di partecipazione detenuta, suddivisione utile anche per l'analisi dei risultati conseguiti.

- n. 5 società controllate (quota > 50%): IPLA SpA; Visit Piemonte Scarl; Finpiemonte SpA; Finpiemonte Partecipazioni SpA e SCR Piemonte SpA;
- n. 9 società collegate (20% < quota < 50%): 5T Srl; CEIPiemonte ScpA; RSA Srl; Soris S.p.A; ATL Cuneese Scrl; Ente Turismo Langhe Monferrato Roero Scrl; Alexala Scarl; ATL Terre dell'Alto Piemonte Biella Novara Valsesia e Vercelli scarl; Distretto Turistico dei Laghi Scarl;
- n. 3 società partecipate (quota < 20%): CAAT ScpA; ; Turismo Torino e Provincia Scrl; Pracatinat ScpA in liquidazione.

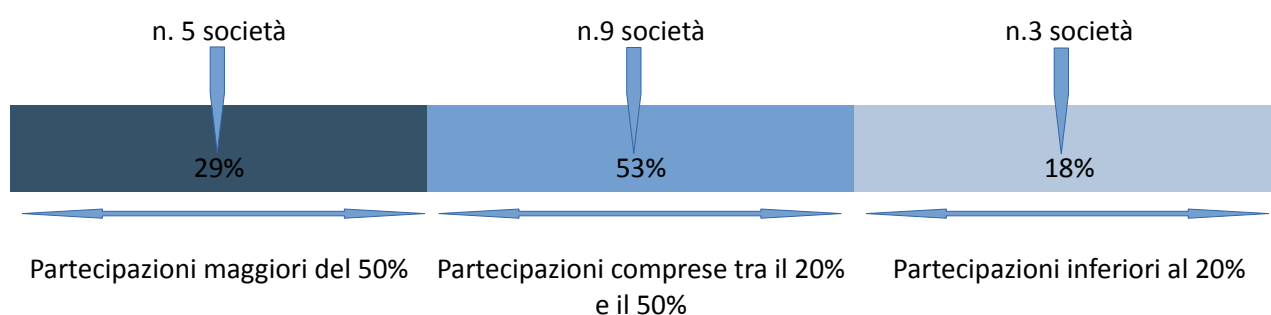

### A.4) - Quadri sintetici delle rilevazioni

In relazione alla Regione Piemonte ed alle sue società partecipate dirette, si riporta sinteticamente, per ciascuna società, l'attività da loro svolte e le considerazioni sull'andamento delle stesse, suddiviso in base ai settori di intervento.

#### AREA ICT

##### ▪ 5T S.r.l.

5T svolge attività di produzione di beni e servizi a favore dell'Amministrazione, riconducibili alle due seguenti tipologie di attività: (i) autoproduzione di beni o servizi strumentali all'ente o agli enti pubblici partecipanti o allo svolgimento delle loro funzioni (Art. 4, c. 2, lett. d); (ii) produzione di servizi d'interesse generale (Art. 4, c. 2, lett. a).

In particolare 5T svolge, quale prestatore di servizi 'in house' nei confronti dell'Amministrazione, le seguenti attività: (i) servizi d'interesse economico generale inerenti la mobilità, quali: servizi di gestione BIP, servizi di gestione piattaforma regionale della mobilità, altri servizi informativi vari agli utenti; (ii) servizi strumentali, quali: nuovi progetti di sviluppo; strumenti di analisi, reportistica e supporto alle decisioni per la pianificazione e la gestione della mobilità; analisi, studi trasportistici e simulazioni; monitoraggio della mobilità; 5T svolge anche attività in qualità di prestatore di servizi a clienti non soci, con il limite del 20% del fatturato.

Nell'esercizio 2023 il valore della produzione è aumentato del 14% circa rispetto al 2022 e anche il risultato netto d'esercizio è risultato di valore positivo, in continuità con gli esercizi precedenti e in netto aumento rispetto al 2022.

Anche per gli esercizi 2024 e 2025 si prevedono utili d'esercizio, stimati rispetto al 2023 rispettivamente in aumento nel 2024 e in diminuzione nel 2025.

## **AREA TERRITORIO**

### ▪ **CEIPIEMONTE S.c.p.a**

CEIPIEMONTE svolge attività di produzione di beni e servizi a favore dell'Amministrazione, riconducibili alle seguenti tipologie di attività:

- Attrazione di investimenti esteri
- promozione economica del territorio e delle aziende piemontesi all'estero;
- formazione su tematiche relative al commercio estero

In data 28/10/2024 il cda ha approvato la bozza di budget 2025 che sarà sottoposta alla prossima assemblea dei soci nel mese di dicembre. Dall'analisi dei dati contenuti del budget economico finanziario e patrimoniale della società si rileva che, a fronte della conferma del volume di affidamenti da parte dei Soci, sarà mantenuto un equilibrio ottimale della gestione economica e finanziaria.

### ▪ **IPLA S.p.A.**

IPLA svolge attività di produzione di beni e servizi a favore dell'Amministrazione, riconducibili alle due seguenti tipologie di attività: (i) autoproduzione di beni o servizi strumentali all'ente o agli enti pubblici partecipanti o allo svolgimento delle loro funzioni (Art. 4, c. 2, lett. d); (ii) produzione di servizi d'interesse generale (Art. 4, c. 2, lett. a).

In particolare IPLA svolge, quale prestatore di servizi 'in house' nei confronti dell'Amministrazione, le seguenti attività: (i) servizi strumentali, quali i servizi di: assistenza e supporto tecnico-amministrativo; monitoraggio effetti delle misure del PSR; monitoraggio della biodiversità; monitoraggio suoli e cartografie pedologiche; (ii) servizi d'interesse economico generale, quali i servizi di: assistenza e supporto tecnico alle attività sul territorio, assistenza e supporto informativo, attività formative, attività informative. IPLA svolge anche attività in qualità di prestatore di servizi a clienti non soci, con il limite del 20% del fatturato.

Nell'esercizio 2023 i ricavi delle vendite e delle prestazioni sono diminuiti del 4% circa e il risultato netto d'esercizio è risultato di valore positivo, in continuità con gli esercizi precedenti, e d'importo in linea con il 2022.

Anche per gli esercizi 2024 e 2025 si prevedono utili d'esercizio, stimati mediamente in aumento rispetto al 2023.

### ▪ **CAAT S.c.p.A.**

Il Centro agro-alimentare, operativo dal 21.01.2002, è il terzo d'Italia per superficie mercatale, aziende grossiste insediate, numero di produttori, di cooperative, di merci trattate ogni anno e di transazioni commerciali. CAAT si situa nel comprensorio di SITO, di cui condivide una parte dei

confini. E' una Società dotata di un ingente patrimonio immobiliare oltreché di aree di espansione caratterizzate da poteri edificatori molto elevati (circa 60.000 mq per lo sviluppo delle attività del mercato), posizionati in un comprensorio strategico dal punto di vista logistico sia di dimensionamento infra-regionale che transregionale e nazionale e prossimo a beneficiare di importanti interventi infrastrutturali, condivisi fra Caat e Sito. Trattasi di società tipicamente *capital intensive*, dove l'investimento iniziale è particolarmente incisivo rispetto alla progressiva struttura dei ricavi.

CAAT non svolge un'attività di produzione di beni e servizi a favore dell'Amministrazione ma svolge un servizio di interesse generale (Art. 4, c. 2, lett. a), consistente nella costruzione e gestione mercato agro alimentare all'ingrosso di Torino.

Nell'esercizio 2022 i ricavi delle vendite e delle prestazioni sono aumentati del 5% circa e il risultato netto d'esercizio si è mantenuto di valore positivo, in continuità con gli esercizi precedenti a partire dal 2016 e in aumento rispetto al 2022.

Anche per gli esercizi 2023 e 2024 si prevedono utili d'esercizio, anche se in diminuzione rispetto al 2023.

## AREA TURISMO

### • Visit Piemonte S.c.r.l. (ex DMO Piemonte S.c.r.l.)

In ottemperanza alla Legge Regionale n. 14/2016 e nell'interesse specifico degli Enti costituenti o partecipanti, svolge un servizio di interesse generale (Art. 4, c. 2, lett. a) in particolare funzioni di promozione delle risorse turistiche, delle produzioni agroalimentari e sportive del Piemonte, al fine di favorire la loro trasformazione in prodotti turistici collocabili in modo concorrenziale sui mercati turistici nazionali e internazionali. Persegue tali scopi secondo criteri che consentano una ottimizzazione dell'uso delle risorse e un miglioramento dell'efficacia delle azioni di sostegno del turismo e del settore agroalimentare mediante una compartecipazione dei soggetti pubblici e privati interessati allo sviluppo dei settori citati.

Nel contempo ha lo scopo di agevolare, affiancando le strutture regionali, il raccordo con i territori per la programmazione di azioni di valorizzazione del Piemonte al fine di incrementare i flussi turistici regionali e partecipare alla definizione di obiettivi e azioni strategiche in tema di turismo.

L'art. 20 della L.R. 23/2020 ha previsto l'istituzione di un soggetto denominato "*Sport Commission*" deputato allo svolgimento delle seguenti attività:

- favorire, attraverso la collaborazione tra il sistema sportivo, turistico e camerale, l'attrazione di eventi sportivi con ricadute turistiche, promuovendo il Piemonte quale destinazione di turismo sportivo;
- attivarsi per reperire, anche dai soggetti privati, le risorse necessarie all'organizzazione degli eventi;
- favorire l'aggregazione dell'offerta turistica e sportiva per meglio rispondere alle esigenze degli organizzatori;
- realizzare economie di scala razionalizzando l'utilizzo delle risorse.

L'art. 1, comma 23, della L.R. 25/2021 ha previsto l'attribuzione delle funzioni sopra richiamate a DMO Piemonte S.c.r.l. e ne ha disposto il cambio di denominazione in Visit Piemonte S.c.r.l., modificando in tal senso la L.R. 14/2016;

L'Assemblea straordinaria dei soci di DMO Piemonte del 15 settembre 2022 ha recepito le modifiche introdotte dalla citata L.R. 25/2021, modificando la denominazione della società in Visit Piemonte

Scrl e ampliandone l'oggetto sociale per sommare alle competenze della società lo sviluppo del turismo sportivo.

L'andamento della gestione 2024 è conforme con quanto approvato in sede di approvazione del budget 2024. Le disponibilità liquide di fine esercizio sono inoltre subordinate all'incasso dei crediti vs Regione Piemonte e dall'eventuale incremento delle progettualità assegnate nel trimestre ottobre- dicembre.

La società per l'anno 2025 prevede un ulteriore consolidamento delle attività stabilite dalla L.R.14/2016, unitamente ad un incremento delle assegnazione legate allo sviluppo della Sport Commission. Le disponibilità liquide di fine esercizio sono inoltre subordinate all'incasso dei crediti vs Regione Piemonte e dall'eventuale incremento delle progettualità assegnate nell'ultimo periodo dell'anno .

### **Aziende Turistico Locali**

Prima di procedere alla disamina delle singole ATL è opportuno evidenziare come le linee operative definite nel Piano, aventi ad oggetto la riorganizzazione delle Aziende Turistico Locali, tengono conto della riforma attuata con legge Regionale 11 Luglio 2016 n. 14 "Nuove disposizioni in materia di organizzazione dell'attività di Promozione, Accoglienza e Informazione Turistica in Piemonte" con l'obiettivo di perseguire la riorganizzazione delle attività di promozione, accoglienza e informazione turistica in Piemonte.

In base all'art. 10 della Legge regionale 14 dell'11 luglio 2016 tutte le ATL si sono trasformate in società consortili a responsabilità limitata ex art. 2615 ter c.c. a prevalente capitale pubblico e hanno adottato i propri statuti in conformità dello statuto tipo.

Al fine di valorizzare le risorse turistiche locali e sostenere la riorganizzazione del sistema turistico regionale, garantendone l'efficienza e l'efficacia, la Regione Piemonte ha ritenuto strategico rafforzare la propria presenza nelle Aziende turistiche Locali e pertanto, a partire dal 2022, ha intrapreso l'acquisizione di ulteriori quote consortili fino alla misura massima del 40 per cento del capitale sociale delle singole ATL , nel rispetto del disposto di cui all'art.19 comma 2 della L.R.14/2016.

#### ▪ **ATL del Cuneese Scarl**

Atl del Cuneese S.c.a.r. l. svolge attività di produzione di beni e servizi a favore dell'Amministrazione, in particolare svolge un servizio di interesse generale (Art. 4, c. 2, lett. a) riconducibile ad attività di promozione, accoglienza, informazione turistica locale.

Trattandosi di una società consortile, le politiche aziendali tendono al pareggio di bilancio con l'obiettivo di soddisfare le esigenze dei soci gestendo le risorse a disposizione nell'interesse del territorio. A seconda delle risorse che si otterranno si pianificheranno gli interventi più opportuni.

#### ▪ **Distretto Turistico dei Laghi Società consortile a responsabilità limitata**

La Società svolge attività di produzione di beni e servizi a favore dell'Amministrazione, in particolare svolge un servizio di interesse generale (Art. 4, c. 2, lett. a) riconducibile ad attività di organizzazione nell'ambito turistico di riferimento dell'attività di accoglienza, informazione e assistenza turistica svolta dai soggetti pubblici e privati.

Durante l'anno 2024 sono stati presentati sul I Avviso della programmazione Interreg Italia-Svizzera 2021-2027 i progetti "SUSTAINEVENTS" e "LIBERVIE", della durata prevista di mesi 36 che, se



finanziati, permetteranno di sviluppare nuove attività mettendo a frutto gli strumenti, l'esperienza e le professionalità sviluppate nel corso dei precedenti progetti europei.

In sinergia con Regione Piemonte, VisitPiemonte e le ATL piemontesi, il DTL svilupperà nuove progettualità atte a rafforzare le presenze turistiche e aumentare la durata media del soggiorno partecipando a eventi, fiere e workshop nonché ad attività promozionali sui media di settore. La definizione di azioni progettuali che saranno realizzate con finanziamenti sulle linee previste dagli art. 20 e 21 della L.R. 14/2016 perseguirà l'obiettivo di una crescita economica del settore turistico territoriale nonché la stagionalizzazione dei flussi turistici e la promozione e valorizzazione del patrimonio culturale regionale in ottica green. La società è monitorata costantemente per prevenire stati di insolvenza che possano generare riduzioni patrimoniali definitive e irreversibili, tutto questo per evitare la generazione dello stato di crisi aziendale.

▪ **Ente Turismo Langhe Monferrato e Roero Scarl**

La Società svolge attività di produzione di beni e servizi a favore dell'Amministrazione in particolare svolge un servizio di interesse generale (Art. 4, c. 2, lett. a) riconducibile ad attività di promozione, accoglienza, informazione turistica locale.

La gestione è strettamente legata al budget di previsione approvati dal Direttivo e dall'Assemblea dei Soci. Il rispetto del cash flow da parte dei soggetti impegnati con l'Ente consente il mantenimento dell'equilibrio gestionale dell'Ente.

▪ **Alexala Agenzia di accoglienza e promozione turistica locale della Provincia di Alessandria Scarl**

La Società svolge attività di produzione di beni e servizi a favore dell'Amministrazione, in particolare svolge un servizio di interesse generale (Art. 4, c. 2, lett. a) riconducibile ad attività di promozione, accoglienza, informazione turistica locale.

Nell'ottica del consolidamento e miglioramento del risultato economico, così come deliberato dal Consiglio di Amministrazione nominato nel corso 2024, Alexala rafforzerà le attività di crowdfunding, di sviluppo progetti in sinergia con le più significative realtà territoriali. Ove si riscontrino diverse richieste di ingresso nella compagine sociale della Società, si valuterà l'opportunità di aprire una nuova sottoscrizione onerosa del capitale, mediante convocazione di un'assemblea straordinaria dei soci e fatte le opportune valutazioni con Regione Piemonte ed i principali Enti territoriali.

Dopo l'introduzione, nel corso del 2024, dell'imposta di soggiorno da parte di numerosi Comuni della provincia, il 2025 dovrebbe vedere finalmente l'effettiva applicazione della convenzione già sottoscritta nel 2022, che rappresenterà un possibile contributo al valore della produzione della Società.

E' auspicabile che il budget di previsione 2025, che sarà sottoposto all'Assemblea per approvazione, consenta di raggiungere gli obiettivi di valore della produzione prefissati dalla Legge Madia, pur in presenza di una difficile situazione finanziaria del comparto delle ATL.

• **ATL Turismo Torino e Provincia s.c.r.l.**

La Società svolge attività di produzione di beni e servizi a favore dell'Amministrazione, in particolare svolge un servizio di interesse generale (Art. 4, c. 2, lett. a) riconducibile ad attività di promozione, accoglienza, informazione turistica locale.

Si prospetta la capacità dell'azienda di far fronte ai pagamenti a breve con la liquidità creata dalle attività di gestione e breve termine, mantenendo un sostanziale equilibrio economico, finanziario, e patrimoniale.

▪ **Agenzia di accoglienza e Promozione Turistica Locale Terre dell'Alto Piemonte Biella Novara Valsesia Vercelli Srl**

La Società svolge attività di produzione di beni e servizi a favore dell'Amministrazione, in particolare svolge un servizio di interesse generale (Art. 4, c. 2, lett. a) riconducibile ad attività di promozione, accoglienza, informazione turistica locale.

Il Consiglio di Amministrazione mette in atto politiche aziendali che tendono al pareggio di bilancio poiché l'ATL Terre dell'Alto Piemonte si configura come società consortile, con l'obiettivo di svolgere servizi di interesse generale come da art. 4 del proprio Statuto.

In tal senso l'orientamento del CdA nel realizzare il budget previsionale 2025 e il conseguente programma di attività, è quello di continuare a sostenere e sviluppare azioni di promozione, valorizzazione e marketing territoriale nel rispetto delle tipicità dei territori di competenza della Società.

La proposta di bilancio previsionale che verrà presentato in Assemblea, redatto in un'ottica prudenziale, permetterà alla Società di essere operativa nei confronti degli Associati e di sviluppare sul mercato turistico azioni in linea con i prodotti e i mercati di riferimento.

Il budget è stato stilato considerando, tra le entrate, i contributi derivanti dalla Regione Piemonte, le contribuzioni derivanti da bandi, da progetti e da enti terzi per attività comuni, le quote contributo degli Associati. Si segnala, in particolare, il sostegno dell'ATL a iniziative proposte da altri soggetti con vocazione turistica e con l'assunzione del ruolo di prestatore di servizi da parte dell'Agenzia.

Continuerà, infine, il supporto alle richieste degli stakeholder territoriali per il patrocinio a Bandi che possano permettere alle realtà locali delle tre province di avere un'assistenza concreta da parte del principale ente di promozione turistica dell'area.

## **AREA RICERCA E AMBIENTE**

▪ **PRACATINAT Scpa in liquidazione**

La società aveva per oggetto la gestione di servizi educativi e formativi, culturali, sociali, ricettivi, con particolare riguardo all'ambiente, alla montagna e al turismo sostenibile; in tale ambito svolgeva attività alberghiera e di somministrazione diretta di alimenti e bevande; promuoveva altresì la fruizione di soggiorni climatici da parte di giovani e soggetti che necessitano.

Con decreto ex art. 118 L.F. in data 13.06.2024 il Tribunale di Torino, sezione sesta civile - Procedure Concorsuali ha disposto la chiusura del fallimento in oggetto ritenendo completate le operazioni di ripartizione finale dell'attivo.

Essendoci un residuo attivo di € 67.879,84 ed un importo di € 159.845,45 di crediti esclusi per ragioni di prudenza i soci azionisti stanno valutando l'ipotesi di tenere in vita la società in attesa del decorso del termine prescrizione decennale relativo ad eventuali pretese creditorie, al posto di procedere con la ripartizione del residuo attivo tra i soci consorziati, e poi con la cancellazione della società che dovrebbe avvenire entro fine anno 2027.

Per poter discutere su tale scelte, in data 28 gennaio 2025 è stata fissata nuova assemblea soci, precedentemente convocata per il giorno 11/12/2024, che delibererà sia sulla trasformazione da Società consortile per azioni in società consortile a responsabilità limitata, con approvazione del nuovo statuto; nomina dell'organo di controllo e/o revisore Unico con durata e

relativo compenso; e nomina del nuovo liquidatore in sostituzione dell'attuale liquidatore, che in assemblea si presenterà dimissionario.

▪ **RSA Srl Società per il risanamento e o lo sviluppo ambientale dell'ex miniera di amianto di Balengero e Corio**

RSA svolge attività orientate a valorizzare il ramo aziendale specializzato in bonifiche da amianto e sistemazione idrogeologica del territorio.

Attività soggetta a controllo analogo con rischio di crisi aziendale finanziaria solo in dipendenza di eventuali crediti non pagati.

Entro la fine dell'anno 2024 si terrà un'Assemblea dei soci per formalizzare la proroga della durata della società.

Tale proroga è dovuta alle tempistiche stimate per la realizzazione degli interventi di:

- "Messa in sicurezza e bonifica degli stabilimenti (codice Adp 2007: 10.00), progetto definitivo di demolizione e bonifica stabilimenti industriali( lotto 1)"
- "Volume confinato M.I.S.P. materiali di bonifica ( codice AdP2007: 20.00) progetto definitivo di messa in sicurezza permanente dei materiali di bonifica – Volume confinato – AIA rilasciata dalla Città Metropolitana di Torino con D.D. n. 4599 DEL 17/09/2021";

comprensivi di collaudo finale.

I suddetti interventi sono previsti dal nuovo Accordo di Programma " per la prosecuzione degli interventi di messa in sicurezza d'emergenza caratterizzazione, bonifica e ripristino ambientale ai fini della riqualificazione della ex miniera di amianto di Balengero e Corio" approvato con Decreto direttoriale n. 589 del 20/12/2023; l'onere per la copertura finanziaria degli interventi oggetto dell'Accordo di Programma ammontano a complessivi € 24.232.655,83.

## **AREA FINANZA E COMMITTENZA**

▪ **FINPIEMONTE SpA**

Finpiemonte S.p.A. svolge un'attività di produzione di un servizio di interesse generale, in particolare svolge le attività dirette all'attuazione della programmazione regionale e ha ad oggetto le attività strumentali alle funzioni della Regione, aventi carattere finanziario e di servizio, nonché degli altri enti partecipanti.

Finpiemonte intende ulteriormente proseguire nell'adozione di misure atte a mantenere una solida posizione di capitale, rafforzando le proprie competenze distintive di soggetto in house e concentrandosi nello svolgimento delle proprie attività per il raggiungimento degli obiettivi prefissati.

Finpiemonte continuerà ad agire con il duplice ruolo: da un lato come gestore di fondi pubblici, con un'attenzione soprattutto agli strumenti finanziari e con la possibilità di agire in collaborazione, nell'ottica di massimizzare l'efficacia degli interventi, con soggetti che gestiscono risorse pubbliche a livello nazionale, dall'altro lato garantendo l'attività istituzionale e di agenzia di sviluppo capace di supportare la definizione e lo sviluppo di nuovi modelli di finanziamento e di grandi progetti strategici in grado di innestare processi virtuosi di crescita territoriale.

Proseguiranno le azioni di efficientamento che hanno contribuito insieme a quelle di gestione attiva della liquidità aziendale al positivo risultato del 2023 e del primo semestre 2024. Anche per il 2025 si prevede un risultato positivo.

Il Documento di programmazione 2025-2027 – Piano industriale 2025-2027 e budget 2025 prevede che la continuità nella condizione di equilibrio economico-finanziaria dovrà essere ricercata nella verifica del valore di break even della tariffa oggi applicata, nonché in una più generale rivisitazione del business model operativo della Società

▪ **FINPIEMONTE PARTECIPAZIONI SpA**

In riferimento all'Attività svolta dalla partecipata", si precisa che FPP è la Holding di partecipazioni della Regione Piemonte, costituita a seguito della L.R. 26 luglio 2007, n.17, a cui è stata affidata la "gestione delle partecipazioni [...] finalizzata alla loro valorizzazione e razionalizzazione"; in particolare, come definito dall'oggetto sociale previsto dallo Statuto, "la società opera ai fini di interesse regionale nell'ambito stabilito dall'art. 117 della Costituzione della Repubblica Italiana" ed "ispira la propria attività alle finalità di valorizzazione e razionalizzazione delle partecipazioni".

La Società non è esposta a rischi economici, finanziari, patrimoniali e di crisi aziendale, anche come rilevato dal programma di valutazione ex art. 6, co. 2, d.lgs. 175/2016 (integrato nel fascicolo di bilancio d'esercizio al 31.12.2023).

In particolare, con riferimento al prossimo triennio la Società incentrerà la propria azione sulle seguenti linee:

- ) razionalizzazione e regia unificata del portafoglio partecipazioni: attraverso razionalizzazione del "portafoglio partecipazioni" secondo gli indirizzi regionali del Piano periodico di razionalizzazione Regione Piemonte e la sinergia operativa tra società del gruppo operanti su aree complementari
- ) attività istituzionali e prestazioni di servizi;
- ) analisi nuovi investimenti con riferimento alla possibilità di investire nelle Comunità Energetiche Rinnovabili, oltre a possibili investimenti nella cosiddetta Città dell'Aerospazio.

▪ **SCR PIEMONTE S.p.A.**

SCR Piemonte svolge attività di produzione di beni e servizi a favore dell'Amministrazione, riconducibili alle due seguenti tipologie di attività: (i) servizi di committenza (Art. 4, c. 2, lett. e del TUSP); (ii) autoproduzione di beni o servizi strumentali all'ente o agli enti pubblici partecipanti o alla svolgimento delle loro funzioni (Art.4, c.2, lett. C del TUSP).

In particolare SCR Piemonte svolge:

- attività economiche protette da diritti speciali o esclusivi: SCR Piemonte è stata costituita, ex L.R.n.19/2007, quale centrale di committenza al fine di razionalizzare la spesa pubblica e di ottimizzare le procedure di scelta degli appaltatori pubblici nelle materie di interesse regionale, per la Regione e per i seguenti soggetti aventi sede nel suo territorio: (1) enti regionali, anche autonomi, ed in generale organismi di diritto pubblico dalla stessa costituiti o partecipati nonché loro consorzi o associazioni ed inoltre enti e aziende del servizio sanitario regionale; (2) enti locali e enti, aziende e istituti, anche autonomi, istituzioni ed in generale organismi di diritto pubblico da questi costituiti o partecipati e comunque denominati nonché loro consorzi o associazioni, istituti di istruzione scolastica universitaria e agenzie territoriali per la casa. I soggetti del gruppo (2) hanno facoltà di ricorrere a S.C.R. Piemonte SpA ai sensi di c.1, art. 3 della L.R. n.19/2007 e s.m.i.

In particolare, SCR svolge le seguenti tipologie di attività: (A) di centralizzazione delle committenze e quelle di committenza ausiliarie, ai sensi dell' articolo 3 comma 1 lettere i), l) e m) e degli articoli 37 e seguenti del D.Lgs. 18 aprile 2016 n. 50; (B) di stazione unica appaltante, ai sensi dell'art. 13 della Legge n. 136 del 13/8/2010 e del D.P.C.M. del 30/6/2011; (C) di soggetto aggregatore ai sensi dell'articolo 9 del D.L. n. 66/2014, convertito, con modificazioni, dalla L. n.89/2014;

- attività in regime di mercato: in qualità di società in house, S.C.R. consegue oltre l'ottanta per cento del suo fatturato nello svolgimento dei compiti ad essa affidati dalla Regione e la produzione

ulteriore rispetto al suddetto limite di fatturato è consentita solo a condizione che la stessa permetta di conseguire economie di scala o altri recuperi di efficienza sul complesso dell'attività principale della Società.

Nell'esercizio 2023 i ricavi delle vendite e delle prestazioni sono aumentati del 1,6% circa rispetto al 2022 e il risultato netto d'esercizio si è mantenuto di valore positivo e in netto aumento rispetto al 2022.

Anche per gli esercizi 2024 e 2025 si prevedono utili d'esercizio, pur in diminuzione rispetto al 2023.

▪ **SORIS SpA**

La società gestisce le attività di riscossione dei soci. Attualmente la composizione dell'azionariato è la seguente: Comune di Torino 78,5%, Regione Piemonte 20%, Comune di Grugliasco, 1%, Comune di San Mauro Torinese 0,5%. E' in vigore un Patto Parasociale fra tutti i soci, finalizzato a dare compiuta realizzazione al controllo analogo congiunto.

Il 2023 si è chiuso con un risultato "ante imposte" di circa 13 mln €, mentre la prechiusura 2024 evidenzia un risultato positivo di circa 6 mln €.

Non si rilevano segnali di superamento di soglie di rischio dal punto di vista di crisi aziendale. Inoltre le modifiche dei capitoli/disciplinari di servizio porteranno probabilmente ad un incremento del risultato d'esercizio nel 2024 e nel 2025.

REVISIONE PERIODICA DELLE PARTECIPAZIONI DETENUTE -  
RELAZIONE INTRODUTTIVA

**B) PARTECIPAZIONI INDIRETTE PER IL TRAMITE DI  
FINPIEMONTE SPA**

Dicembre 2024



## FINPIEMONTE SpA e LE SUE PARTECIPAZIONI

In relazione a Finpiemonte ed alle sue società partecipate, nel seguito si riporta l'attuale configurazione di gruppo, nonché la tabella riassuntiva dell'esito della rilevazione effettuata ai fini della presente revisione periodica delle partecipazioni pubbliche ai sensi dell'art. 20 del D. Lgs. n. 175/2016 (TUSP- Decreto "Madia"), in aggiornamento delle opzioni strategiche del Piano operativo di razionalizzazione delle partecipate direttamente o indirettamente possedute da Regione Piemonte, approvato ai sensi dell'art. 20, comma 2 del TUSP nel 2023.

### A.1) -Schema delle partecipazioni

Di seguito la configurazione attuale del Gruppo, con evidenza delle 8 partecipazioni detenute, di cui due in liquidazione.

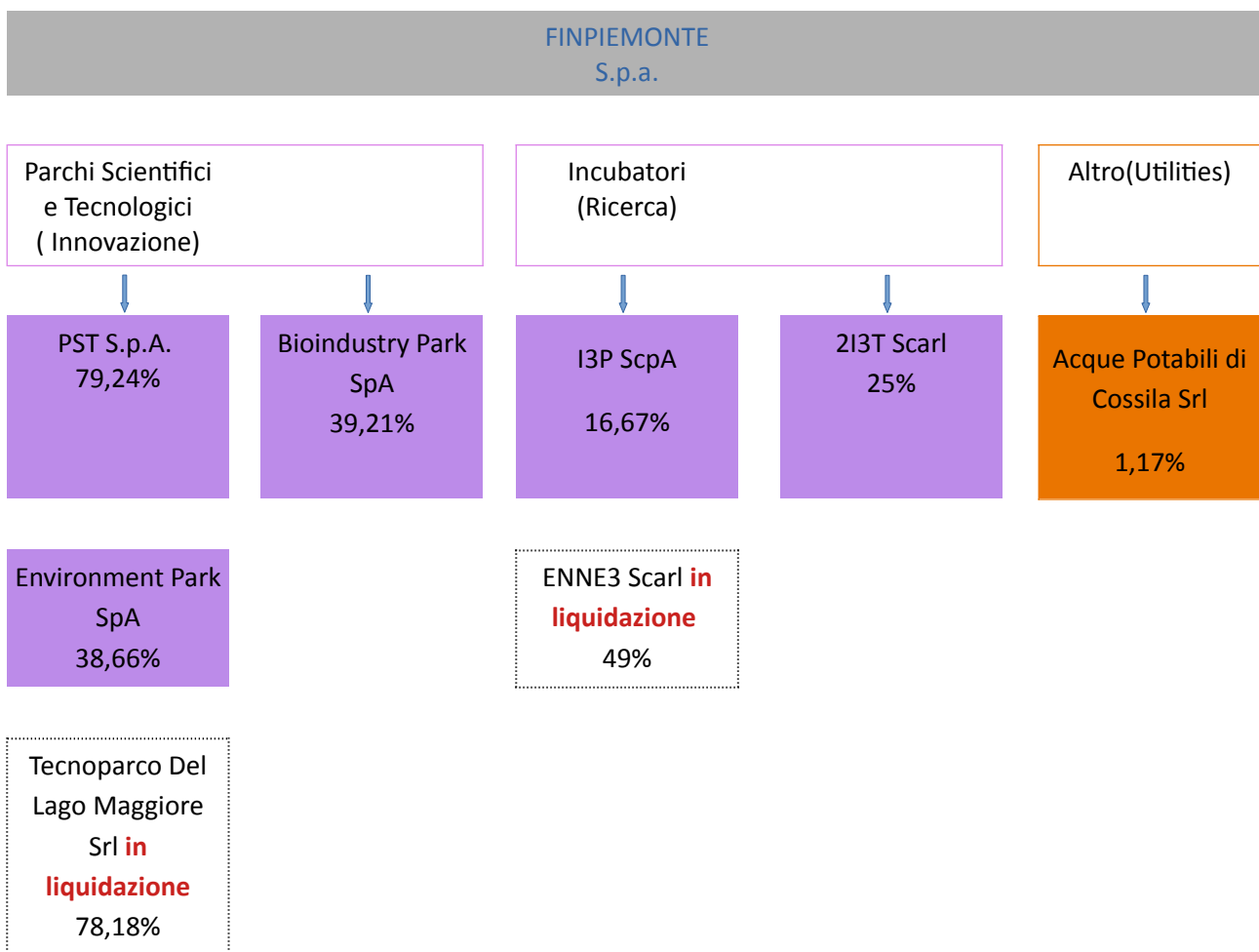

## A.2) - Tabella di ricognizione con esito revisione per area di attività

Nel seguito il quadro riassuntivo dell'esito della rilevazione ai sensi dell'art. 20 del TUSP, in aggiornamento delle opzioni strategiche previste nel Piano operativo di razionalizzazione - anno 2023 approvato con DGR n. 30-8020 del 22 dicembre 2023.

TIPOLOGIA DI SOCIETA'	Società	% dic. 24	OPZIONE STRATEGICA
SOCIETA' CONTROLLATE	PARCO SCIENTIFICO TECNOLOGICO E DELLE TELECOMUNICAZIONE IN VALLE SCRIVIA PST S.P.A.	79,24	MANTENIMENTO SENZA INTERVENTI
SOCIETA' CONTROLLATE	BIOINDUSTRY PARK SILVANO FUMERO S.P.A.	39,21	MANTENIMENTO SENZA INTERVENTI
	ENVIRONMENT PARK S.P.A.	38,66	MANTENIMENTO SENZA INTERVENTI
	SOCIETA' PER LA GESTIONE DELL' INCUBATORE DI IMPRESE E IL TRASFERIMENTO TECNOLOGICO DELL' UNIVERSITA' DEGLI STUDI DI TORINO- 213T SCARL	25	MANTENIMENTO SENZA INTERVENTI
ALTRE PARTECIPATE	SOCIETA' PER LA GESTIONE DELL' INCUBATORE DI IMPRESA DEL POLITECNICO SCPA-I3P	16,67	MANTENIMENTO SENZA INTERVENTI
	ACQUE POTABILI COSSILA SRL	1,17	RAZIONALIZZAZIONE MEDIANTE ALIENAZIONE
SOCIETA' IN LIQUIDAZIONE	TECNOPARCO DEL LAGO MAGGIORE SRL in liquidazione	78,18	PROSECUZIONE LIQUIDAZIONE
	INCUBATORE DI IMPRESA DEL POLO DI INNOVAZIONE DI NOVARASCRL- ENNE 3 in liquidazione	49%	PROSECUZIONE LIQUIDAZIONE

## A.3) - Ricognizione delle partecipazioni per ammontare di quota di partecipazione detenuta

Considerato che la pianificazione e la realizzazione di qualsiasi operazione societaria non può prescindere da valutazioni in ordine al capitale detenuto in ciascuna società, si ritiene utile riportare nel seguito la suddivisione in base alla quota di partecipazione detenuta, anche ai fini di una migliore valutazione dei risultati conseguiti.

- n.2 società controllate (quota > 50%): PST SpA e Tecnoparco Del Lago Maggiore Srl in liquidazione;
- n. 4 società collegate (20% < quota < 50%): Bioindustry Park SpA, Environment Park SpA, ENNE3 Scarl in liquidazione e 213T Scarl;
- n. 2 società partecipate (quota < 20%): I3P ScpA e Acque Potabili di Cossila Srl.



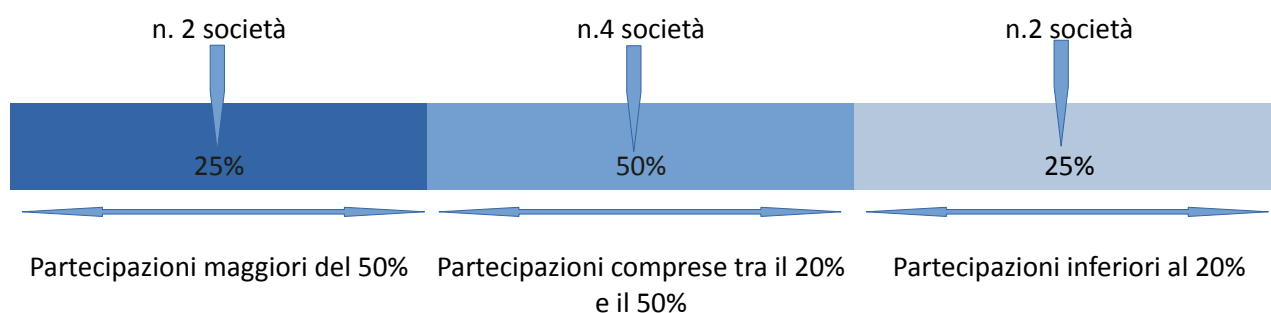

#### A.4) - Quadri sintetici delle rilevazioni

Facendo seguito alla ricognizione straordinaria operata ai sensi dell'art. 24 del TUSP e al piano di razionalizzazione periodica effettuata ai sensi dell'art. 20 del TUSP relativamente alle annualità 2018, 2019, 2020, 2021, 2022 e 2023, è proseguita l'attività di analisi dell'assetto complessivo delle società partecipate e di monitoraggio e controllo delle partecipazioni da parte di Finpiemonte, sotto diversi profili: i) la rilevazione dei dati economico finanziari per verificare lo stato di attuazione delle linee operative previste dal Piano; ii) il controllo e monitoraggio dell'andamento delle liquidazioni; iii) l'individuazione di concrete modalità per favorire sinergie tra i parchi, non solo per l'attuazione delle attività di ricerca e sviluppo, ma anche a livello societario per favorire una valorizzazione del ruolo degli incubatori universitari.

In linea generale, non sono intervenute modifiche nelle attività delle società partecipate.

Tramite la promozione e l'implementazione delle attività peculiari di ciascuna società, nonché grazie alla possibilità di attingere a nuove risorse destinate allo sviluppo, derivanti in particolare dalla nuova programmazione PR FESR 2021-2027 e FSE, si auspica che le società possano sempre più costituire un sistema di supporto efficace e integrato a favore di neo imprese innovative e della ricerca, contribuendo alla realizzazione delle politiche di sviluppo economico e culturale della Regione Piemonte mediante la promozione della ricerca scientifica e dell'innovazione e la valorizzazione del patrimonio immobiliare da alcune di esse gestito in funzione delle predette finalità di sviluppo.

Ciò premesso, si evidenziano i seguenti aggiornamenti circa lo stato di attuazione/avanzamento a novembre 2024.

##### 1.1. PARCHI SCIENTIFICI TECNOLOGICI – Stato di Attuazione

- **Parco Scientifico Tecnologico e delle Telecomunicazione in Valle Scrivia - PST S.p.A**

PST S.p.A. è società controllata da Finpiemonte che ne detiene il 79,24 % del capitale sociale, seguita da Intesa San Paolo al 9,59% e BPM al 5,11%, oltre a soci minori. L'oggetto sociale comprende la gestione del Parco scientifico e tecnologico di Tortona (Al), inteso sia come gestione del sito industriale e valorizzazione dell'asset patrimoniale mediante locazione degli spazi costituenti il proprio compendio immobiliare (circa 23.000 mq coperti) ad imprese innovative che come promozione di iniziative per favorire la diffusione dell'innovazione tecnologica nelle imprese del territorio regionale, con particolare focalizzazione sulle tematiche dell'economia circolare e la bioeconomia, le fonti

energetiche rinnovabili, la chimica verde e i nuovi materiali, la valorizzazione di scarti da trasformazione di prodotto agricolo o industriale attraverso il riutilizzo o il riciclo anche in altri settori. In particolare, l'attività di animazione e trasferimento tecnologico viene realizzata da P.S.T. S.p.A. in qualità di soggetto co-gestore del polo di Innovazione della Regione Piemonte "Cgreen" – Green Chemistry and Advanced Materials.

L'esercizio 2024, sulla base dei dati di semestrale e delle evidenze contabili aggiornate, riflette la svolta che è stata impressa alla gestione a seguito della sottoscrizione di nuovi contratti di insediamento e alla disponibilità di liquidità in misura sufficiente alla realizzazione di importanti interventi di migliorie strutturali su alcune parti del compendio immobiliare, anche grazie all'attivazione di un mutuo bancario. Di conseguenza si registra un sensibile incremento dei ricavi e degli ammortamenti corrispondente all'entità dei lavori intrapresi, con conseguente abbattimento dei costi di manutenzione ordinaria.

I predetti interventi migliorativi sono stati finalizzati sia alla riqualificazione di parti comuni che alla personalizzazione di specifiche porzioni di edifici per consentire l'ampliamento di attività di aziende già operanti all'interno del PST, con le quali sono stati sottoscritti contratti di locazione che hanno portato benefici economici sul fronte dei ricavi, i cui effetti saranno maggiormente apprezzabili a partire dall'esercizio 2025. Sono inoltre in corso negoziazione per l'insediamento di nuove società.

I lavori di riqualificazione del sito stanno seguendo il cronoprogramma originario per quanto riguarda gli interventi di pertinenza della società e quelli per la realizzazione degli ampliamenti.

Per quanto riguarda l'attività del Polo di Innovazione, nel 2024 PST ha partecipato attivamente alle iniziative del Progetto CLIPS, avviato nel settembre 2023, ed ha proseguito l'attività di co-gestore del Polo di Innovazione Cgreen nel supportare le imprese associate nella presentazione di istanze di finanziamento di progetti di ricerca industriale a valere sul bando SWICH 2024.

Si prevede di chiudere l'esercizio 2024 con un risultato positivo, mentre per quanto riguarda il 2025 l'esercizio sarà in continuità con il precedente con un ulteriore incremento sul fronte dei ricavi per l'entrata a regime dei nuovi contratti di locazione; aumenteranno alcuni costi relativi all'attività del Polo di Innovazione che sarà significativamente intensificata con nuove iniziative e un networking rafforzato tra le imprese associate, attività che tuttavia beneficerà del relativo contributo regionale a consuntivo nell'annualità successiva.

- **Environment Park S.p.A.**

Partecipata da Finpiemonte al 38,66%, dal Comune di Torino e sue controllate al 39% circa, dalla Città Metropolitana al 11,72% e dalla CCIAA Torino al 10,45%, si occupa di gestire il Parco scientifico di Torino operante nel settore ambientale e delle energie rinnovabili, con lo scopo di perseguire le finalità istituzionali degli enti pubblici soci. Per l'attuazione e per lo sviluppo del Parco la Società, a titolo esemplificativo, si propone di stimolare e diffondere il progresso tecnico nel settore ambientale, promuovendo ed assistendo la creazione di imprese innovative.

Per l'anno 2024 il settore immobiliare conferma il target della piena occupazione. L'offerta di spazi immobiliari, la location, i servizi collegati e soprattutto la community del Parco sono fattori attrattivi che intercettano la domanda di insediamento.

Per quanto concerne l'impianto Idroelettrico, a fine marzo si è concluso il contratto di vendita GSE con i certificati verdi, e con IRETI sono in corso le pratiche di ribaltamento della produzione di energia elettrica dell'impianto in autoconsumo per ridurre in modo significativo l'approvvigionamento di questo vettore da fornitore esterno.

In generale la spesa energetica è in calo. Diminuisce in particolare il costo dell'energia elettrica sia per effetto del calo dei prezzi di acquisto, sia per il contenimento dei consumi energetici, effetto degli investimenti attuati (interventi di relamping e installazione pompe di calore).

Come pianificato nel Piano Industriale, l'obiettivo strategico di lavoro per la neutralità climatica entro il 2030 (Fit For 2030) guida il percorso di investimento. In questo primo anno sta partendo la progettazione dell'impianto fotovoltaico da posizionare sulla facciata Sud del Centro Servizi ed è in fase di ultimazione il relamping dell'illuminazione delle parti comuni.

Le attività di ricerca e innovazione sono in crescita. Oltre ai progetti e servizi proposti in ambito R&I (progetti finanziati su bandi europei di ricerca, servizi a supporto dell'innovazione per aziende e enti pubblici) sono in crescita le attività per lo sviluppo di Infrastrutture di Ricerca generate da accordi pluriennali con il Politecnico e con l'Istituto Italiano di Tecnologia (IIT). Nel corso dell'anno, infatti, si sono realizzati: i) l'entrata in vigore del contratto I-Entrance con il Politecnico su Fondi PNRR; ii) il perfezionamento di una prima anticipazione del contratto Cosyet con IIT; iii) il rafforzamento di partnership con aziende industriali interessate alle infrastrutture (sia come co-investitori che come utenti).

Da un punto di vista finanziario, la Posizione Finanziaria Netta rileva un indebitamento finanziario in progressiva riduzione. La Società onora regolarmente le rate dei propri mutui, e, più in generale, le proprie obbligazioni e mantiene un adeguato livello di liquidità.

Si informa infine che, alla luce dell'interesse manifestato dal Politecnico di Torino ad entrare nella compagine societaria del Parco, in occasione dell'Assemblea dei soci di Finpiemonte del 9 settembre 2024, la Regione Piemonte - giusta D.G.R. n. 4-75/2024/XII del 2 agosto 2024 – autorizzava, ai sensi dell'art. dell'art. 11 comma 3 lett. b) dello Statuto sociale, la cessione parziale (pari all'1%) delle azioni detenute da Finpiemonte S.p.a. nella società Envipark S.p.a.

In ragione della predetta autorizzazione, Finpiemonte ha provveduto a pubblicare sul proprio sito web idoneo "Avviso pubblico per l'alienazione parziale della partecipazione societaria detenuta da Finpiemonte in Environment park S.p.a.", i cui termini per la presentazione delle offerte sono ad oggi pendenti.

- **Bioindustry Park S.p.A.**

Bioindustry Park Silvano Fumero S.p.A. Società Benefit è partecipata da Finpiemonte al 39,21%, Metro Holding Torino al 22,83%, CCIAA di Torino al 6,54% e dai soci privati Bracco Imaging S.p.A. al 17,44 % e Merck Serono S.p.A. al 11,95 %.

La società ha per oggetto lo sviluppo e gestione del parco scientifico e tecnologico di Colletterto Giacosa, vicino Ivrea, a vocazione bioindustriale, che opera nei settori della biotecnologia, farmaceutica, chimica e dei dispositivi medicali. Il Parco ha lo scopo di valorizzare i risultati della ricerca nel settore salute, trasformandoli in innovazioni tecnologiche per rispondere ai bisogni che

stanno alla base della nascita, crescita e sviluppo di imprese innovative e competitive. Promuove e attua il progresso scientifico e tecnologico favorendo l'insediamento e supportando imprese a carattere innovativo, che svolgono attività di studio, progettazione e ricerca scientifica nonché di produzione di farmaci ed apparecchiature biomedicali. Bioindustry Park è anche il soggetto gestore del Polo di Innovazione bioPmed, il cluster piemontese dedicato alle scienze della vita.

Il sistema Parco, ambiente concepito per la crescita imprenditoriale, è gestito da Bioindustry Park Silvano Fumero che si occupa della: i) realizzazione di investimenti, gestione delle infrastrutture ed erogazione di servizi; ii) attività di gestione e valorizzazione dell'innovazione, di trasferimento tecnologico e di supporto alle imprese innovative e start-up; iii) attività di supporto al Sistema Regionale e delle imprese, Università e Centri di Ricerca operanti nel settore salute e scienze della vita – Polo bioPmed, progetti internazionali; iv) attività di marketing istituzionale e di comunicazione.

Oltre ad essere riconosciuto quale gestore del Polo di innovazione bioPmed, il Parco è anche tra i soci fondatori, insieme a soggetti del mondo accademico e operatori pubblici e privati operanti nel settore delle scienze della vita, di una Fondazione ITS dedicata all'alta formazione nel medesimo settore.

Nell'ambito degli insediamenti e dell'ottimizzazione fisica degli spazi nel corso del 2024 sono state realizzate le seguenti attività:

- costruzione dell'ampliamento dell'immobile NFU, per una superficie prevista di 2.358 mq che ospiterà una linea produttiva per radiofarmaci ad uso diagnostico e un laboratorio di ricerca per agenti terapeutici;
- gestione ed ulteriore rafforzamento dei servizi di logistica, con ampliamento della parte di magazzino logistico a norma GMP;
- realizzazione di un centro taratura strumenti riutilizzando gli spazi di una centrale di cogenerazione in disuso;
- rifacimento delle aree adibite a foresteria;
- aggiornamento del sistema di sicurezza e controllo accessi;
- opere di manutenzione straordinaria con rifacimento delle impermeabilizzazioni delle coperture di alcuni edifici;
- ampliamento degli insediamenti, con riqualificazione degli immobili e dei laboratori.

Nel 2024 tra le iniziative più rilevanti, alcune in prosecuzione di attività già avviate, merita ricordare:

- supporto al sistema regionale e delle imprese operanti nel settore salute e scienze della vita – Polo bioPmed - con il coinvolgimento delle aziende Piemontesi specializzate in progetti nazionali e internazionali e prosecuzione delle attività legate ai Poli di innovazione, tramite il progetto CLIPS: CLusters innovation Poli piemontesi a Sistema – 16 nuovi associati;
- progetto LOSA – LOGistica SANitaria, volto alla realizzazione di un HUB logistico al servizio del Mercato della Salute, in cui dopo la presentazione del progetto integrato, si è svolta la fase di ricerca dei siti idonei, la stesura di un budget complessivo ed a raccolta di manifestazioni di interesse;
- prosecuzione delle attività nel ruolo di Catalyzer ovvero consulente (unico certificato in Italia) per le startup straniere vincitrici di bandi EIT Health interessate all'ingresso sul mercato italiano

e di partner dello European Innovation Council, per gruppi beneficiari di finanziamenti EIT Health;

- valutazione di idee di business per startup alla ricerca di finanziamenti da parte di fondi di investimento, venture capitalists, business angels e stipula di accordi di collaborazione con investitori privati; erogazione di consulenze specializzate nella gestione e valorizzazione dell'innovazione e trasferimento tecnologico per l'accesso a finanziamenti pubblici/attività di promozione e accesso al mercato;
- ampliamento delle collaborazioni con Ospedali – Cliniche – IRCCS – Enti di ricerca e Fondazioni;
- gestione della call Premio PMI Innovativa Piemonte 2024, in collaborazione con InnovUp e assegnazione del premio. Parco scientifico referente per la Regione Piemonte.

Tra i progetti finanziati si ricordano: a) CHEDIH Circular HEalth Digital Innovation Hub per la creazione di un hub di innovazione digitale europeo dedicato ai settori della salute e dell'agro-food. b) NODES NOrd Ovest Digitale E Sostenibile, al fine di supportare la crescita sostenibile e inclusiva dei territori di Piemonte, Valle d'Aosta e delle province occidentali della Lombardia attraverso la doppia transizione digitale ed ecologica; c) DES Health sostenibilità ambientale nella gestione del sistema sanitario per educare alla salute sostenibile.

Proseguono le attività relative connesse alla qualifica di Società Benefit, conseguita il 27 aprile 2022. Sono stati realizzati gli impegni 2024 contenuti all'interno della Relazione di impatto sotto tutti i punti di vista rilevanti ESG ed in particolare:

- Governance, con la preparazione alla conduzione di un assessment di materialità a integrazione dei KPI ad impatto sociale ed ambientale;
- Lavoratori, con l'implementazione di permessi supplementari per attività ad utilità sociale;
- Comunità, con la prosecuzione del sostegno all'innovazione tramite la fondazione ITS, mentorship gratuite per start up, accoglienza e tirocini per disabili;
- Ambiente, con l'attuazione di nuove politiche di riduzione di impatto ambientale e un'analisi effettuata da un mobility manager; incentivando l'utilizzo di mezzi pubblici tramite interlocuzioni con la città di Ivrea e con l'agenzia regionale sulla mobilità concordando azioni di miglioramento nei collegamenti e l'implementazione di un sistema di biglietteria elettronica; car and bike sharing e nuove colonnine di ricarica.
- Clienti, con l'incorporazione dei risultati dei feedback dei clienti nella progettazione dei servizi.

## **1.2. INCUBATORI – Stato di Attuazione**

Le consuete attività di supporto per la realizzazione delle politiche di sviluppo regionale da sempre attuate dalla Finanziaria regionale in coordinamento con i propri parchi e incubatori, si sono arricchite di uno strumento ulteriore grazie ad una recente operazione con CDP Venture Capital, che vede Finpiemonte investitore nelle startup innovative. Questo consentirà di accrescere e potenziare il dialogo e la collaborazione con i propri Incubatori, al fine di massimizzarne la sinergia.

### **• Incubatore del Politecnico - I3P S.c.pA.**

La società partecipata dai soci pubblici Finpiemonte, Politecnico di Torino e CCIAA di Torino e dai soci privati senza scopo di lucro Fondazione Links, Fondazione Piemonte Innova e MetroHolding Srl, tutti al 16,67%. In particolare la società favorisce, nel quadro della politica regionale di sostegno allo

sviluppo economico e sociale, alla ricerca e alla competitività, la creazione di nuova imprenditoria attraverso la promozione, all'interno del Politecnico, della cultura imprenditoriale con azioni di formazione, supporto e messa di disposizioni di spazi e servizi per neo imprenditori, interventi di trasferimento tecnologico, la gestione in collaborazione con il Politecnico di brevetti emersi dall'attività di ricerca; la partecipazione a progetti comunitari riguardanti la creazione di nuova imprenditoria.

L'operato della società copre, pertanto, attività che possono essere definite sia di incubazione che di accelerazione. La società, avendone maturato e mantenuto i requisiti, è attualmente iscritta alla sezione speciale del Registro Imprese come incubatore certificato di start up innovative. Inoltre dal 2019 la società è iscritta all'elenco regionale di soggetti specializzati per i servizi di sostegno alle start up innovative e così potendo, in conformità a quanto previsto dalla DGR 44-7787 del 30 ottobre 2018, accedere a procedure di evidenza pubblica per la concessione di sovvenzioni a progetti di sostegno alla creazione di start up innovative per il periodo 2019-2021.

Nel corso dell'esercizio 2024, I3P ha confermato la propria capacità di operare in equilibrio economico e di incidere sul processo di nascita e di sviluppo di start up innovative sul territorio piemontese. Il segmento delle startup non è stato esente dall'impatto della crisi, nonostante questo non si è verificata una contrazione né in termini di nuove richieste di incubazione, né in termini di investimenti da parte di finanziatori, che nel 2024 arriveranno a più di 50Mln di euro investiti.

Nei primi mesi del 2024 è stata condotta una dettagliata analisi delle startup al fine di valutare specifici casi di criticità ed attivare iniziative di supporto. Nel complesso non si è evidenziata una situazione di significativa difficoltà delle imprese supportate rispetto alla capacità di portare avanti le proprie attività imprenditoriali.

Le attività di scouting sono state svolte principalmente in relazione al concorso Start Cup Piemonte-Valle d'Aosta, iniziativa che permette di attuare su tutto il territorio piemontese una importante attività di sensibilizzazione e promozione sul tema dell'imprenditorialità innovativa, e che I3P gestisce in collaborazione con l'incubatore 2I3T (Università di Torino – anch'esso incubatore partecipato da Finpiemonte) e con la Regione Valle d'Aosta.

Una parte significativa delle entrate di I3P deriva da contributi relativi alla partecipazione a progetti e dall'organizzazione di iniziative per la promozione dell'imprenditorialità. Tali contributi permettono alla società di sostenere le attività di supporto agli aspiranti imprenditori nelle fasi precedenti alla costituzione delle imprese, fasi nelle quali non sarebbe possibile operare in regime di mercato ed è pertanto necessario l'intervento pubblico. Tali contributi derivano principalmente dal progetto "Servizi di sostegno alle startup innovative" della Regione Piemonte e da contributi di altri soci e partner per il sostegno di attività di promozione dell'imprenditorialità.

Ai contributi sopra indicati si sommano i ricavi per vendite e prestazioni, segno della confermata capacità della Società di valorizzare i servizi "di mercato" offerti alle start up già costituite, oltre che a partner industriali interessati a sostenere attività di promozione dell'imprenditorialità, di incubazione d'impresa e di open innovation.

Nel corso del 2024 sono stati avviati di nuovi contratti e progetti. In particolare, i progetti con Compagnia di San Paolo, Fondazione Cassa di Risparmio di Cuneo, progetto CTE Next - Casa delle Tecno-

logie Emergenti di Torino, il progetto NODES nell'ambito del PNRR. Sono inoltre iniziate le attività legate a due bandi vinti in collaborazione con PwC su progetti di innovazione sul territorio genovese: CTE Genova per il Comune di Genova e RAISE per l'IIT - Istituto Italiano delle Tecnologie.

Continuano, inoltre, le attività legate al programma di incubazione European Space Agency Business Incubation Centre Turin, dedicato a supportare la nascita e lo sviluppo di nuove imprese operanti nel settore della Space Economy. Il programma è condotto in collaborazione con i partner tecnologici locali Politecnico di Torino e Fondazione LINKS ed è gestito in collaborazione con le agenzie spaziali Europea (ESA) ed Italiana (ASI). Inoltre, il progetto ESABIC Turin che vede il supporto da parte di Regione Piemonte, Camera di Commercio di Torino e Fondazione Compagnia di San Paolo, unitamente agli altri progetti sopra menzionati, genererà ricadute positive per I3P anche negli anni 2025-2026.

- **Incubatore dell'Università - 2I3T S.c.r.l.**

La società partecipata dai soci pubblici Finpiemonte, Università di Torino e Città Metropolitana di Torino, tutti al 25%, ha visto nel corso del 2019 l'ingresso del socio privato Fondazione Links, senza scopo di lucro e già presente anche in I3P, onde favorire anche una maggior sinergia tra incubatori universitari. Il socio privato svolge un importante ruolo a supporto dello sviluppo della società, soprattutto in relazione alla filiera dell'innovazione dalla ricerca accademica alla generazione di spin-off. A fine 2021 la Città Metropolitana di Torino ha conferito la propria partecipazione detenuta in 2i3T a Metro Holding Torino srl, società che ha come oggetto sociale esclusivo la gestione delle partecipazioni societarie di enti locali, soggetta a direzione e coordinamento del socio unico Città metropolitana di Torino.

2I3T promuove, sostiene e supporta, nell'interesse pubblico, la creazione di nuove imprese e il trasferimento all'industria delle conoscenze e dei risultati della ricerca dei consorziati, in collaborazione con l'Università degli Studi di Torino. A tal fine ha ad oggetto l'incubazione di nuove imprese; la promozione della cultura imprenditoriale ed industriale all'interno dei corsi istituzionali dell'Università; la valorizzazione economica dei risultati della ricerca scientifica e dell'innovazione tecnologica; la tutela della proprietà intellettuale e la valorizzazione del know-how, invenzioni e brevetti emersi dall'attività di ricerca dell'Università.

L'incubatore dell'Università di Torino, insieme agli altri incubatori, è un partner centrale dell'ecosistema regionale dell'innovazione e collabora molto attivamente con le strutture del governo locale come la Regione Piemonte e la Città Metropolitana in numerosi progetti per la creazione e lo sviluppo di imprese innovative. L'incubatore 2I3T ha attivato anche diverse altre iniziative con soggetti interessati al potenziamento dell'ecosistema dell'innovazione in Piemonte rendendosi parte attiva con fondazioni, associazioni datoriali, imprese ed investitori che cercano input e soluzioni innovative dalla ricerca accademica e dalle attività delle start up innovative incubate, con l'obiettivo di rendersi parte attiva nel processo per fare del Piemonte un'area di riferimento internazionale per nuove imprese basate sulla creatività e sull'applicazione delle nuove tecnologie.

Nel corso del 2024, oltre al consolidato percorso di scouting, selezione di idee imprenditoriali, business plan, costituzione di impresa, supporto ai neoimprenditori, l'attività ha avuto una accelerazione grazie all'avvio del bando FSE + "Interventi di sostegno alla nascita di start up" per gli anni 2023-2024 da parte della Regione Piemonte. Proseguono le attività collegate ai Bandi della

Casa delle Tecnologie Emergenti (CTE) capofila Città di Torino (scadenza maggio 2025) e risorse PNRR con Nord Ovest Digitale e Sostenibile (NODES) con scadenza prevista nell'ultimo trimestre 2025.

La situazione al 31.08.2024 si è chiusa con un utile netto di euro 2.049. A fine esercizio la società ha previsto di chiudere con un risultato in linea con gli anni precedenti.

Nel secondo trimestre 2024 è stata avviata una collaborazione con Fondazione Compagnia di San Paolo per supportare lo sviluppo di 5 progetti del territorio per la valorizzazione del capitale culturale (Bando In Luce).

Dal 2016 l'Incubatore collabora con gli Istituti Superiori del territorio con un programma rivolto agli studenti delle classi III, IV e V basato sullo sviluppo di progetti imprenditoriali con la finalità di Orientamento volte a far comprendere ai giovani l'importanza della formazione avanzata anche scoprendo le proprie attitudini nel corso del 2023/2024 l'attività si è ampliata portandola sulla piattaforma della Casa delle Tecnologie Emergenti.

Il percorso di trasferimento tecnologico avviato con Unicyte/Fresenius sullo sviluppo di prodotti biotecnologici nell'ambito della medicina rigenerativa iniziato nel 2016, è stato riscadenziato e si concluderà nel primo semestre 2025. La negoziazione con la controparte si è conclusa nel mese di agosto e permetterà di gestire un percorso di transizione di 18 mesi.

- **ENNE3 S.c.r.l.in liquidazione**

Società partecipata da Finpiemonte S.p.A. al 49%. Gli altri soci, tutti titolari di una quota pari al 10,20%, sono: Camera di Commercio Monte Rossa Laghi Alto Piemonte, Università del Piemonte Orientale, Confindustria Novara Vercelli Valsesia e Fondazioni Cassa di risparmio di Alessandria e Fondazione SLALA – Sistema logistico del Nord Ovest.

L'incubatore del Piemonte Orientale ENNE3 S.c.a.r.l. (di seguito "ENNE 3" o "Incubatore"), costituito in forma consortile senza fine di lucro con lo scopo di promuovere la cultura imprenditoriale sul territorio del Piemonte orientale mediante la realizzazione di un Incubatore polisettoriale nell'ambito di un Polo di Innovazione, è stato posto in liquidazione.

La messa in liquidazione della società deliberata dall'Assemblea straordinaria dei soci del 27 novembre 2023 ha trovato la sua motivazione, come già evidenziato, nell'assenza di concrete prospettive di recupero dell'equilibrio economico finanziario e nel ricorrere delle condizioni di cui all'art. 20 comma 2 del TUSP.

Nel corso del 2024 il Liquidatore, oltre ad aver provveduto all'assolvimento dei costi di funzionamento necessari per la liquidazione, ha provveduto al pagamento di tutte le spettanze residue dei due lavoratori dipendenti, compreso il trattamento di fine rapporto.

I lavoratori dipendenti, dopo aver esercitato il preavviso decorrente dal 10 gennaio 2024, hanno cessato definitivamente il rapporto di lavoro durante il mese di febbraio 2024.

E' altresì in corso il recupero dei crediti commerciali vantati dalla società, anche per il tramite di un legale appositamente incaricato, il cui esito, secondo quanto relazionato dal Liquidatore, ad oggi appare piuttosto incerto.



- **Tecnoparco del Lago Maggiore S.r.l. in liquidazione**

La società, controllata da Finpiemonte al 78,81%, sta proseguendo il processo di liquidazione, mediante valorizzazione del patrimonio immobiliare e ristrutturazione del debito ai sensi dell'art. 67 L.Fall.

In relazione al Piano di risanamento approvato da parte dell'Assemblea dei Soci in data 2 luglio 2019 ed agli accordi sottoscritti con i principali creditori partecipanti sulla manovra finanziaria proposta con tale Piano, l'attuale Liquidatore - nominato il 22 aprile 2024 a seguito di dimissioni rassegnate dal precedente – riferisce come il protrarsi delle tempistiche necessarie alla chiusura della liquidazione sia dovuto alle problematiche già evidenziate dal Liquidatore che lo ha preceduto (es. rincaro prezzi materie prime ed energia connesso alla situazione geo-politica) nonché all'aumento dei tassi di interesse sulla leva debito, in particolare sui mutui immobiliari per le imprese, che continuano a comportare un rallentamento nelle attività industriali e commerciali, impattando negativamente sul mercato degli immobili adibiti a tali attività.

Inoltre, il Liquidatore evidenzia come l'aumentata offerta sul territorio piemontese di capannoni invenduti stia generando una diminuzione della richiesta nonché un'inevitabile riduzione dei valori di realizzo.

A ciò si aggiunga che il subentro in corso d'anno ha comportato evidenti rallentamenti nelle attività di liquidazione, dovuti alle necessarie tempistiche per il passaggio di consegne e per entrare nel vivo della gestione della società.

Alla luce di tali motivazioni, il Liquidatore evidenzia come il termine attualmente fissato al 31 dicembre 2024 per portare a compimento l'esecuzione del piano, debba necessariamente essere dilazionato e, a tal proposito, riferisce di aver avanzato ai creditori, in data 7 ottobre 2024, una richiesta di adesione al maggior termine per l'esecuzione del Piano stimato di almeno 12 mesi.

Per quanto concerne l'aggiornamento sulla liquidazione degli *asset* immobiliari, alla luce dei risultati di commercializzazione sino ad ora raggiunti, l'avanzamento del Piano vendite ipotizzato nell'ambito dell'operazione di risanamento in corso si attesta al 42% circa, essendo stata formalizzata la cessione di fabbricati industriali per mq. 3.360, rispetto ai mq. 8.000 previsti e disponibili, oltre ad ulteriori mq. 20.850 di aree (verde/parcheggi) pertinenziali e mq. 1.680 di lastrico solare, non previsti nel Piano. Dal punto di vista finanziario, le compravendite sino ad ora perfezionate hanno consentito di incassare, alla data del 31/12/2023, la somma di euro 914.600, rispetto a quanto complessivamente previsto a Piano, pari ad euro 2.149.971.

Per quanto concerne il rimborso dei debiti:

- nel corso del 2020, 2021 e 2022, grazie alla liquidità iniziale giacente, alla gestione attiva del patrimonio immobiliare ed al recupero di alcuni crediti "incagliati", si è dato corso al pagamento dei creditori privilegiati/strategici per complessivi € 200.923,77 (avanzamento del rimborso pari al 79,6%);
- inoltre, nel corso degli anni 2021, 2022 e 2023, grazie ai flussi finanziari derivanti dalle vendite immobiliari effettuate è stato possibile effettuare sette riparti tra i creditori aderenti al Piano, per complessivi euro 622.446,62 ed in particolare:

- nel corso del 2021 e 2022 sono stati effettuati numero sei riparti tra i creditori aderenti al Piano, per complessivi € 619.674,62, di cui € 239.455,85 a favore di Regione Piemonte;
- nel dicembre 2023, è stato pagato ulteriore riparto per euro 2.772,00, e suddiviso tra tutti i creditori chirografari (Banche e Regione Piemonte), secondo quanto formalizzato negli accordi sottoscritti.

Alla data di redazione del Piano, gli incassi derivanti da vendite effettuate è pari ad euro 914.600 (al netto dell'IVA) e l'avanzamento complessivo del rimborso ai creditori aderenti al Piano si attesta a circa il 39,25%.

### **1.3. ALTRE PARTECIPAZIONI – Stato di Attuazione**

- **Acque Potabili di Cossila S.r.l.**

Nell'ambito dell'acquisizione della proprietà di un fabbricato, sito in Biella, facente parte degli immobili del c.d. Fondo Reindustrializzazione acquisiti da Finpiemonte su mandato di Regione Piemonte, era stata ceduta a Finpiemonte stessa una quota, con valore nominale pari a euro 452,92, della società Acque potabili di Cossila S.r.l., a titolo di *datio in solutum* nell'unitarietà dell'operazione, in ragione del fatto che la società garantisce il collegamento dell'immobile alla rete di fornitura idrica.

La partecipazione seguirà dunque le sorti del fabbricato e sarà oggetto di alienazione, al valore contabile attualmente iscritto a bilancio della Società, nell'ambito dell'asta pubblica indetta in esecuzione del piano di funzionalizzazione degli immobili già oggetto degli interventi del Fondo regionale di reindustrializzazione, il cui Avviso è stato pubblicato in data 15 novembre 2024.

REVISIONE PERIODICA DELLE PARTECIPAZIONI DETENUTE -  
RELAZIONE INTRODUTTIVA

**C) PARTECIPAZIONI INDIRETTE PER IL TRAMITE DI  
FINPIEMONTE PARTECIPAZIONI SPA**

Dicembre 2024



## FINPIEMONTE PARTECIPAZIONI SpA e LE SUE PARTECIPAZIONI

In relazione a Finpiemonte Partecipazioni ed alle sue società partecipate, nel seguito si riporta evidenza dell'attuale configurazione del Gruppo societario, nonché la tabella riassuntiva dell'esito della rilevazione effettuata ai fini del presente Piano operativo di razionalizzazione periodica delle partecipate direttamente o indirettamente possedute da Regione Piemonte, redatto ex art. 20 del D.Lgs. n. 175/2016 e s.m.i..

### A.1) - Schema delle partecipazioni

Di seguito la configurazione attuale del Gruppo, con evidenza delle 14 partecipazioni, attualmente detenute o gestite in nome proprio e per conto di Regione Piemonte, di cui 4 sono in liquidazione e 1 in fallimento (percentuali a dicembre 2024):

FINPIEMONTE PARTECIPAZIONI S.p.A.						
Logistica e Territorio	Territorio		Ambiente ed Energia	Turismo		Finanza
<b>SITO S.p.A.</b> 52,74%	SIT S.r.l. 99,60%	TNE S.p.A.* 48,86%	<b>Barricalla S.p.A.</b> 30,00%	Agenzia di Pollenzo S.p.A.** 28,78%	Monterosa 2000 S.p.A.** 50,68%	Eurofidi S.c.r.l. <b>in liq.</b> 18,60%
<b>MIAC S.c.p.A.</b> 33,75%	Città Studi S.p.A. 21,49%	Montepo S.r.l. <b>in liq.</b> 41,00%				Fingranda S.p.A. <b>in liq.</b> 46,55%
<b>CONSEPI S.r.l.</b> 50,18%	Icarus S.c.p.A.*** <b>in liq.</b> 22,09%	SAIA S.p.A. <b>in fall.</b> 28,59%				

(\*) Le società sono gestite in nome e per conto di Regione Piemonte.

(\*\*) Finpiemonte Partecipazioni, alla data del 31.12.2024 a seguito di conversione di prestito obbligazionario per euro 2,5 milioni, in Monterosa 2000 S.p.A. detiene una quota complessiva del 50,683 di cui una quota del 5,632% di proprietà e gestisce le restanti parte in nome proprio e per conto di Regione Piemonte mentre in Agenzia di Pollenzo S.p.A. detiene una quota del 3,9% di proprietà e gestisce la restante parte in nome proprio e per conto di Regione Piemonte.

(\*\*\*) nel mese di dicembre si è tenuta l'assemblea con approvazione del bilancio finale di liquidazione

**A.2) - Tabella di ricognizione con esito revisione per area di attività**

Nel seguito il quadro riassuntivo dell'esito della rilevazione ai sensi dell'art. 20 del TUSP.

SETTORE	N. SCHEDA	Società	% dic. 24	Razionalizzazione Periodica ex art. 20 D.lgs 175/2016 Opzione strategica-dic.2024 FPP
<b>Ambiente ed Energia</b>	28	BARRICALLA S.p.A.	30,00	Mantenere senza interventi
<b>Logistica e Trasporti</b>	29	CONSEPI S.r.l.	50,18	Razionalizzazione
	30	MIAC S.c.p.A.	33,75	Razionalizzazione
	31	S.I.T.O. S.p.A.	52,74	Mantenere senza interventi
<b>TERRITORIO</b>	32	CITTA' STUDI S.p.A.	21,49	Mantenere senza interventi
	33	ICARUS S.c.p.A. in liquidazione	22,09	Razionalizzazione (Assemblea per approvazione bilancio finale di liquidazione dicembre 2024)
	34	MONTEPO S.r.l. in liquidazione	41,00	Razionalizzazione (Prosecuzione liquidazione)
	35	NORDIND S.p.A in fallimento	26,30	Opzione già effettuata – cancellazione a luglio 2024
	36	SIT S.r.l.	99,60	Razionalizzazione (Piano di risanamento)
	37	SAIA S.p.A. in concordato	28,59	Razionalizzazione (Procedura fallimentare)
	38	SNOS S.r.l. in liquidazione	51,00	Opzione già effettuata – cancellazione a luglio 2022
<b>TURISMO</b>	39	TNE S.p.A.	48,86	Razionalizzazione
	40	AGENZIA DI POLLENZO S.p.A.**	28,78	Mantenere senza interventi
	41	EXPOPIEMONTE S.r.l. in liquidazione	39,89	Opzione già effettuata – cancellazione a gennaio 2023
	42	MONTEROSA 2000 S.p.A.***	50,68	Mantenere senza interventi
	43	VILLA MELANO S.p.A. in liquidazione*	46,22	Opzione già effettuata – cancellazione a febbraio 2022
<b>FINANZA</b>	44	EUROFIDI S.c.r.l. in liquidazione	18,60	Razionalizzazione (Prosecuzione liquidazione)
	45	FINGRANDA S.p.A. in liquidazione	46,55	Razionalizzazione (Prosecuzione liquidazione)

\* SOCIETA' GESTITA IN NOME E PER CONTO DI REGIONE PIEMONTE

\*\* IL 3,9% DI PROPRIETA' DI FINPIEMONTE PARTECIPAZIONI, LA RESTANTE PARTE GESTITA IN NOME PROPRIO E PER CONTO DI REGIONE PIEMONTE

\*\*\* IL 5,63% DI PROPRIETA' DI FINPIEMONTE PARECIPAZIONI, LA RESTANTE PARTE GESTITA IN NOME PROPRIO E PER CONTO DI REGIONE PIEMONTE

### A.3) - Suddivisione delle società in base alla quota di partecipazione detenuta

Considerato che qualsiasi operazione societaria deve necessariamente tenere conto del capitale detenuto in ciascuna società, si ritiene utile riportare nel seguito la suddivisione in base alla quota di partecipazione detenuta, utile anche per una migliore analisi dei risultati conseguiti.

- n. 4 società controllate (quota > 50%): Consepi Srl, Monterosa 2000 SpA, SIT Srl, SITO SpA;
- n. 9 società collegate (20% < quota < 50%): Barricalla SpA, Città Studi SpA e MIAC Scpa, oltre alle partecipazioni, gestite in nome proprio e per conto di Regione Piemonte, nelle società Agenzia di Pollenzo SpA, TNE SpA, alle partecipazioni nella società in liquidazione, Fingranda SpA, Icarus Scpa e Montepo Srl, nonché alla partecipazione nella società in fallimento SAIA SpA;
- n. 1 società partecipata (quota < 20%): Eurofidi Scrl in liquidazione.

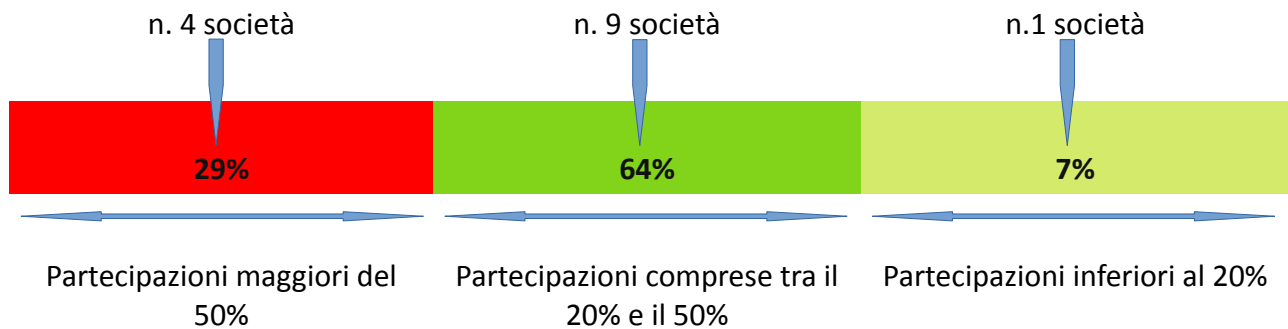

### A.4) - Quadri sintetici delle rilevazioni

In relazione a Finpiemonte Partecipazioni ed alle sue società partecipate, nel seguito si riporta in sintesi lo stato di attuazione/avanzamento a dicembre 2024 di quanto previsto a Piano, suddiviso sulla base dei settori di intervento.

#### SETTORE AMBIENTE ED ENERGIA

##### SEZ. III - 1. BARRICALLA SpA

La società non svolge un'attività di produzione di beni e servizi a favore dell'Amministrazione ma produce un servizio di interesse generale (Art. 4, c. 2, lett. a) ossia "produzione di energia da fonti rinnovabili (art. 4, c. 7) oltre allo smaltimento dei rifiuti pericolosi".

La società anche nel 2023 ha confermato la storica tendenza positiva in termini di ottima redditività, equilibrio finanziario e solidità patrimoniale.

L'esercizio chiuso al 31.12.2023 evidenzia un utile di esercizio pari a 1.429.302euro.

L'attuale operatività è ancora riferita alla coltivazione del V Lotto (ultimo lotto autorizzato con volumetrie disponibili nel sito attuale) che a giugno 2024 ha raggiunto la percentuale di completamento del 99,88%

Nel corso dell'ultimo esercizio la produzione di energia elettrica derivante dall'impianto fotovoltaico installato sui lotti esauriti 1, 2 e 4 ha mantenuto i livelli di produzione in linea con i trend storici di performance.

Il 13 giugno 2023 è stata concessa l'autorizzazione ambientale integrata per il nuovo impianto di Ciabot Gay, meglio conosciuto come "Barricalla 2".

Nel corso del 2024 si è dato corso a quanto previsto dal piano di lavoro relativamente al progetto di nuova localizzazione (97.100 mq e 1.220.000 mc di rifiuti) in cui sviluppare i nuovi lotti della discarica.

Tale autorizzazione consentirà alla società di operare per almeno dieci anni. Finpiemonte Partecipazioni S.p.A. infatti ha contribuito alla programmazione della nuova iniziativa e ha supportato la società e gli altri azionisti attivamente nel percorso di concessione della nuova autorizzazione a fronte della quale Barricalla S.p.A. effettuerà un investimento sul territorio pari a circa Euro 40.000.000, senza ovviamente ricorrere a risorse pubbliche o in ogni caso della Regione Piemonte.

## SETTORE LOGISTICA E TRASPORTI

### SEZ. III - 2. CONSEPI Srl

La società non svolge un'attività di produzione di beni e servizi a favore dell'Amministrazione ma produce un servizio di interesse generale (Art. 4, c. 2, lett. a) ossia "realizzazione e gestione del centro di guida sicura regionale". La mission societaria consiste nell'erogazione di corsi di guida sicura.

La *governance* aziendale ha operato nel corso del 2024 al fine del completamento dell'iter burocratico-amministrativo finalizzato alla rilocalizzazione della pista di guida sicura, prevista, con costi a totale carico di TELT, presso il sito di Buttigliera Alta.

Con l'avvenuta approvazione a fine 2023 da parte del CIPRESS del progetto definitivo in variante della pista di guida sicura nel Comune di Buttigliera Alta (per un costo complessivo di € 24.224.845,93 IVA inclusa totalmente a carico di TELT) il processo di rilocalizzazione è infatti entrato nella sua fase operativa e la società ha avviato tutte le attività necessarie a realizzare concretamente l'opera.

A luglio 2024 CONSEPI, in particolare, ha sottoscritto una convenzione con S.C.R (Società di Committenza Regionale) finalizzata al supporto tecnico negli adempimenti necessari a concretizzare la rilocalizzazione della pista di guida sicura, in particolare per quanto attiene l'attività di stazione appaltante, con assunzione del ruolo di Responsabile Unico di Progetto.

L'avvio della fase operativa terminerà con il collaudo delle opere nella primavera del 2028.

A rilocalizzazione avvenuta potrà avvenire la prevista dismissione sul mercato della quota di partecipazione detenuta da Finpiemonte Partecipazioni Spa.

### SEZ. III - 3. MIAC ScpA

La società non svolge un'attività di produzione di beni e servizi a favore dell'Amministrazione ma produce un servizio di interesse generale (Art. 4, c. 2, lett. a) ossia "Realizzazione e gestione centro agroalimentare di Cuneo e gestione del Polo Agrifood dell'innovazione e della competitività del settore agroalimentare".

Nel bilancio chiuso al 31.12.2023 la società ha registrato un utile di 29.803 Euro, ma continuano le attività finalizzate a consolidare l'equilibrio finanziario ed economico.

L'Assemblea ha approvato lo sviluppo delle linee strategiche in un apposito piano industriale che prevede un rilevante cambiamento del modello di business della Società e una conseguente ridefinizione degli obiettivi economici da conseguire.

In particolare, dal punto di vista delle attività operative, il piano industriale, in sintesi, prevede tre principali direttive:

- il superamento del mercato con la presenza fisica dei capi (attività qualitativamente ed economicamente non più sostenibile) con il mantenimento della sala contrattazioni quale punto di incontro e trattativa per gli operatori del settore;
- il potenziamento del Polo Agrifood, nel presupposto che innovazione e ricerca in campo agroalimentare siano elementi di grande valore per il territorio cuneese e piemontese in generale, attività, peraltro, in grado di offrire il maggior margine di contribuzione;
- valorizzazione del patrimonio immobiliare promuovendo progettualità capaci di coinvolgere partenariati pubblico/privati che offrano servizi di interesse per le imprese e il territorio.

Il piano di rilancio si pone l'obiettivo di consolidare l'equilibrio economico strutturale (raggiunto al 31.12.23 con un utile di euro 29.803) oltre che di raggiungere il limite di fatturato di 1M€ (al 31.12.23 il valore della produzione è stato pari a euro 881.556)

#### **SEZ. III - 4. SITO SpA**

La società non svolge un'attività di produzione di beni e servizi a favore dell'Amministrazione ma produce un servizio di interesse generale (Art. 4, c. 2, lett. a) ossia "Realizzazione e gestione interporto di Torino".

Come è noto l'interporto rappresenta un nodo logistico strategico consolidato nella nostra regione, a servizio del sistema produttivo locale.

Nel corso dell'esercizio 2024 la società ha proseguito nelle attività di gestione immobiliare, intermodale e di erogazione di servizi agli operatori insediati all'interno dell'interporto, continuando ad implementare (come ha già fatto sul versante delle infrastrutture e degli impianti afferenti la componente intermodale) le varie azioni di sviluppo previste nel piano industriale approvato dai soci nel 2023, ad esempio sul versante dell'efficienza energetica, dove sta valutando la possibilità di creare una comunità energetica al servizio dei soggetti insediati.

### **SETTORE TERRITORIO**

#### **SEZ. III - 5. NORDIND SpA in liquidazione e fallimento**

La società non svolgeva un'attività di produzione di beni e servizi a favore dell'Amministrazione, ma operava realizzando e gestendo aree attrezzate per l'insediamento di attività economico-produttive, nonché interventi di ristrutturazione, razionalizzazione e recupero di immobili industriali ed artigianali già esistenti, in particolare nelle zone di Vercelli e Biella, attività analoghe o similari alle seguenti società partecipate (indirette tramite FPP): MONTEPO Srl in liq., SAIA SpA in fall. e SIT Srl.

La società era stata dichiarata fallita con sentenza del Tribunale di Vercelli del 13.01.2017, su istanza volontaria per effetto della propria crisi finanziaria e patrimoniale, che ne ha determinato l'impossibilità di continuare la propria attività.

La procedura fallimentare si è conclusa e la società cancellata dal registro imprese in data 10/07/2024.



### **SEZ. III - 6. Città Studi SpA**

La società non svolge un'attività di produzione di beni e servizi a favore dell'Amministrazione ma produce un servizio di interesse generale (Art. 4, c. 2, lett. a) ossia opera per la gestione di un Centro di formazione, ricerca ed innovazione nel Biellese, con il compito di favorire e sviluppare in generale le discipline scientifiche, sociali, umanistiche ed ambientali ritenute necessarie allo sviluppo del territorio.

L'esercizio 2023 ha evidenziato, per la terza volta consecutiva, un utile di esercizio pari a 135.255 euro, consolidando la positiva tendenza al miglioramento espressa negli ultimi anni.

La nuova governance ha dato seguito alle azioni previste dal nuovo piano strategico di sviluppo in ordine all'implementazione delle azioni straordinarie previste finalizzate al consolidamento dell'equilibrio economico, finanziario e patrimoniale.

L'attuazione di tali linee strategiche ha permesso di trarre in considerazione anche per l'esercizio chiuso al 31.12.2023 un utile di esercizio pari a 135.255€ ponendo le basi del raggiungimento dell'equilibrio strutturale.

L'attività è attualmente incentrata sulle seguenti linee:

- formazione Universitaria: è stata stipulata una nuova convenzione ventennale con l'Università di Torino per potenziare le attività didattiche e di ricerca a Biella;
- formazione Professionale: Città Studi continuerà a offrire corsi per l'istruzione e formazione professionale, utilizzando il 30% dei fondi regionali per corsi legati al mercato del lavoro. Il restante 70% sarà destinato ai programmi GOL, finanziati dal PNRR. Inoltre, saranno sviluppati nuovi corsi per disoccupati e lavoratori, in particolare nei settori tessile, moda e green jobs.
- servizi alla ricerca: Il Polo di Innovazione Po.In.Tex continuerà ad erogare servizi per le imprese in ambito di finanza agevolata, ricerca e sviluppo. Si prevede di ampliare le competenze interne attraverso nuovi partenariati.
- "MegaWeb": Città Studi intende rafforzare la propria posizione nel settore business, offrendo servizi di connettività e contrastando le offerte dei grandi operatori nel mercato consumer.

### **SEZ. III - 7. ICARUS Scpa in liquidazione**

Società collegata che opera per la conduzione di un centro multifunzionale (CMFS) destinato a servizi a terra a supporto di attività e missioni spaziali.

La Società è stata posta in liquidazione nel 2015 tuttavia, in funzione della necessità di conservare il valore dell'impresa e massimizzare il valore di realizzo del CMFS, oltre che per gli impegni contrattuali precedentemente assunti, le attività sociali sono sostanzialmente proseguite senza soluzione di continuità.

Nel corso del 2024 sono state portate a termine le attività connesse al trasferimento del fabbricato di proprietà (oggetto di cessione il 27/12/2023) e tutti i contratti attivi e passivi sono stati trasferiti al cessionario ALTEC S.p.A.

Le attività operative della Società possono considerarsi terminate: conseguentemente è stata effettuata la pubblicità formale alla CCIAA di Torino mediante apposita comunicazione ed è stato risolto il contratto di lavoro dipendente in essere.

In data 2 dicembre 2024 è stata convocata l'assemblea dei soci per l'approvazione del bilancio finale di liquidazione. Dopodiché si potrà procedere con la cancellazione della società dal registro delle imprese, che avverrà entro il 31.12.2024.

### **SEZ. III - 8. MONTEPO Srl in liquidazione**

La società non svolgeva un'attività di produzione di beni e servizi a favore dell'Amministrazione ma operava per la realizzazione del Polo Integrato di Sviluppo di Trofarello e Moncalieri (Tecnopolo) nella provincia di Torino. Si precisa che la società, occupandosi della realizzazione e gestione di aree industriali attrezzate, ha svolto attività analoghe o simili alle seguenti società partecipate (indirette tramite FPP): NORDIND SpA in fall., SAIA SpA in fall. e SIT Srl.

Conseguentemente alla revisione straordinaria ex art. 24 D.Lgs. 175/2016, la società ha attuato (i) la trasformazione giuridica della Società da SpA a Srl, con adozione di un nuovo Statuto Sociale, e (ii) la messa in liquidazione ai sensi degli artt. 2484 ss C.C., in conseguenza dell'esaurimento della sua finalità istituzionale (l'attività è concentrata sulla vendita dei lotti residui nelle aree industriali realizzate) e per violazione del disposto ex art.20, c.2, l. b) del TUSP. Sono stati quindi nominati un liquidatore ed un sindaco unico.

Nel corso del 2024 il Liquidatore ha proseguito, con il supporto degli uffici di Finpiemonte Partecipazioni, le operazioni volte alla chiusura entro il 2024 della liquidazione, la cui attività residua consiste nella cessione ai due Comuni di Moncalieri e Trofarello a titolo gratuito, come convenzionalmente previsto, di una serie di sfridi di terreno interessati dalle opere di urbanizzazione che non erano stati ceduti (o catastalmente volturati) nel tempo da Montepo ai rispettivi Comuni.

Dette cessioni, rese oltremodo laboriose da problematiche amministrative inerenti alla ricostruzione della documentazione circa l'effettiva proprietà degli immobili da parte di Montepo, troveranno auspicabilmente conclusione, rendendo così possibile procedere alla convocazione dell'Assemblea per la presentazione del bilancio finale di liquidazione entro il 31.12.2024.

### **SEZ. III - 9. SIT Srl**

La società non svolge un'attività di produzione di beni e servizi a favore dell'Amministrazione ma produce un servizio di interesse generale (Art. 4, c. 2, lett. a) - "valorizzare il patrimonio immobiliare dell'amministrazione attraverso il conferimento dei beni immobili (art.4, c.3)".

In particolare, opera nell'ambito della Programmazione Regionale in coerenza con le linee di pianificazione territoriale ed economica del sistema degli Enti Locali, sviluppando interventi in materia di rilocalizzazione e riutilizzo di aree e di edifici, di realizzazione e gestione di aree attrezzate e complessi immobiliari da destinare all'insediamento di attività economiche e relativi servizi.

Nel corso del 2024, la *governance* societaria è focalizzata nel dare seguito all'implementazione del piano di risanamento sottoscritto con le banche creditrici nel 2023, in particolare in relazione alla vendita degli immobili non strategici interessati dalla dismissione ai sensi del Piano stesso.

Sul punto, la società nel corso dell'esercizio 2024 ha proceduto con la dismissione di una serie di immobili che hanno consentito un rimborso del debito bancario pari ad euro 81.375.

Altresì la società ha posto termine, a far data dal 11/04/2024, al rapporto di lavoro con l'unica dipendente ancora a libro paga.

Sono stati infine attuati importanti interventi di razionalizzazione dei costi di gestione di alcuni asset a patrimonio, per un risparmio annuo complessivamente superiore a 100.000 euro.

Parallelamente all'attuazione del Piano di risanamento, la società prosegue nell'attività ordinaria di valorizzazione degli immobili strategici detenuti a patrimonio.

### **SEZ. III - 10. SAIA SpA in fallimento**

La società non svolgeva un'attività di produzione di beni e servizi a favore dell'Amministrazione ma si occupava della realizzazione di aree industriali attrezzate in tutto il nord Piemonte, si precisa che le attività da essa svolte, sono analoghe o simili alle seguenti società partecipate (indirette tramite FPP): NORDIND SpA in fall., MONTEPO Srl in liq. e SIT Srl.

In conseguenza della crisi finanziaria e patrimoniale, la società è stata già sottoposta ai provvedimenti di cui all'art.14 D. L.gs. 175/2016 (piano di concordato liquidatorio ex art. 160 e ss. L.Fall., depositato presso il Tribunale di Verbania; decreto di omologa emesso il 22 dicembre 2014). In particolare, il piano, la cui durata di esecuzione era stimata in 4 anni e mezzo dall'omologa, con termine al 30 giugno 2018, non ha trovato completa attuazione; pertanto, a seguito di un'istanza di risoluzione del concordato presentata a luglio 2019, con sentenza n. 5/2020 del 21/01/2020, il Tribunale di Verbania ha decretato il fallimento della Società

Conseguentemente all'intervenuto fallimento, la Società non esercita più alcuna attività operativa ed il patrimonio sociale è gestito direttamente dal Curatore Fallimentare.

In particolare, si segnala che Finpiemonte Partecipazioni S.p.A. ha presentato la propria domanda di ammissione al passivo fallimentare ex art. 93 L. Fall. ed è stata ammessa secondo quanto segue:

- in via prededucibile, per il complessivo importo di Euro 260.062,22;
- in via privilegiata, per il complessivo importo di Euro 10.415,86;
- in via chirografaria e postergata, per il complessivo importo di Euro 2.144.169,74.

Il credito prededucibile sopra indicato è stato rimborsato nel corso del 2021; inoltre, a seguito della dichiarazione di esecutività del secondo progetto di riparto parziale, depositato nel mese di marzo 2023, è stato effettuato l'ulteriore pagamento a Finpiemonte Partecipazioni SpA di euro 10.680,04, in relazione ai crediti ammessi al grado privilegio.

In data 11 settembre 2024 il curatore fallimentare ha proceduto al deposito presso la Sezione Fallimentare del Tribunale di Verbania, del terzo progetto di riparto parziale che evidenzia come la prosecuzione della liquidazione dell'attivo abbia reso disponibile sul conto corrente intestato alla procedura, al netto dei pagamenti effettuati a favore dei creditori ipotecari, un residuo pari ad euro 1.220.624,10 che permette di dare corso alla ripartizione parziale in favore dei creditori chirografari nella misura del 23,914% dei rispettivi crediti.

Per quanto riguarda nello specifico la posizione di Finpiemonte Partecipazioni, che come sopra già evidenziato, vanta un importo complessivo ammesso allo Stato Passivo pari ad euro 86.168,70, si tratta di una somma pari ad euro 20.606,62.

Una volta autorizzato e completato il pagamento del terzo riparto parziale, il curatore fallimentare dovrà portare a termine la liquidazione, con la dismissione degli ultimi asset ancora disponibili, principalmente l'area di Fontaneto, circa 70.000 mq di terreni a destinazione agricola.

Per quanto riguarda l'area, in particolare, il curatore fallimentare informa che, negli ultimi mesi, ci sono stati alcuni approcci da parte di privati che tuttavia non si sono ancora tradotti in manifestazioni di interesse concrete.

#### **SEZ. III - 11. SNOS Srl in liquidazione - cessata**

La società non svolgeva un'attività di produzione di beni e servizi a favore dell'Amministrazione ma operava con la finalità di realizzare due iniziative di recupero industriale nell'area metropolitana torinese (area ex-Officine Savigliano a Torino, zona "Spina 3" e riqualificazione urbana del complesso industriale delle ex-Acciaierie Ferrero, a Settimo Torinese-TO).

É stata posta in liquidazione volontaria a seguito dell'Assemblea svoltasi il 16 maggio 2014, in conseguenza dell'esaurimento della sua finalità istituzionale e per effetto della propria crisi finanziaria e patrimoniale, che ne ha determinato l'impossibilità di continuare la propria attività.

La Società ha terminato le proprie attività nel corso del 2022, con l'approvazione del bilancio finale di liquidazione, ed è stata cancellata dal Registro Imprese a far data dal 26/07/2022.

#### **SEZ. III - 12. TNE SpA**

La società non svolge un'attività di produzione di beni e servizi a favore dell'Amministrazione ma produce un servizio di interesse generale ossia la "Valorizzazione del patrimonio immobiliare dell'amministrazione attraverso il conferimento dei beni immobili (Art.4, c.3)".

In particolare, svolge la propria missione attuando progetti e programmi di valorizzazione e riqualificazione urbana di interesse Regionale (attualmente riqualifica e valorizza le aree acquisite da Fiat S.p.A., per la realizzazione del Polo Tecnologico di Mirafiori e la riconversione del Campo Volo di Collegno).

In conseguenza della crisi finanziaria e patrimoniale, la società era stata sottoposta a piano di concordato in continuità ex art. 160 e ss. L.Fall., depositato presso il Tribunale di Torino con decreto di omologa emesso il 28 gennaio 2019 con durata quinquennale, cui ha dato integrale esecuzione attestata a sua volta sempre dal Tribunale di Torino con proprio Decreto in data 18/12/2023 - depositato presso la Cancelleria in data 20/12/2023.

Ad oggi, la società ha valorizzato la quasi totalità delle aree cd ex Mirafiori, sostanzialmente conseguendo l'oggetto sociale per il quale era stata costituita nel 2005.

Restano ancora da dismettere 3 lotti per superfici fondiari complessive pari a circa 37.000 mq., oltre alla gestione di alcune attività di progetto derivanti dagli impegni assunti nei confronti del Politecnico di Torino con la sottoscrizione dell'Atto notarile di vendita del lotto "UMI A3-Competence", sottoscritto nel mese di luglio 2022.

Entro la fine dell'esercizio in corso, si concretizzerà la cessione al Politecnico di Torino dell'Immobile denominato "Cittadella del Design", attualmente affittato all'Ateneo e il cui canone costituisce ad oggi la principale fonte di ricavo "strutturale" (ovvero non derivante dalla vendita di asset a patrimonio) della società. Sono in corso interlocuzioni per capire, pur nella sussistenza della continuità aziendale, come procedere nell'operatività societaria.

## SETTORE TURISMO

### **SEZ. III - 13. Agenzia di Pollenzo SpA**

La società non svolge un'attività di produzione di beni e servizi a favore dell'Amministrazione ma produce beni e servizi strettamente necessari per il perseguimento delle finalità istituzionali dell'ente (art. 4, co. 1).

La Società si è occupata del recupero immobiliare dell'ex tenuta reale di Pollenzo (residenza Sabauda); terminata la fase di costruzione e ristrutturazione si occupa della gestione, valorizzazione e salvaguardia di tale compendio immobiliare che è stato iscritto tra i siti della Lista del Patrimonio Mondiale dell'Umanità dell'UNESCO.

La Società ha chiuso l'esercizio 2023 con un utile e, per quanto riguarda le proiezioni future circa l'andamento economico finanziario, si evidenzia un utile netto annuo anche per il 2024. Tali previsioni economico/finanziarie si basano esclusivamente su quanto ad oggi deliberato in merito agli investimenti già programmati e/o in corso d'opera.

Si segnala che l'assemblea di Finpiemonte Partecipazioni, convocata per il giorno 9 febbraio 2024, ha deliberato di procedere all'acquisto di n.193.750 azioni dell'Agenzia di Pollenzo SpA detenute da FCT Holding SpA, pari al 3,90% del capitale sociale. La quota pertanto detenuta complessivamente nell'Agenzia di Pollenzo è pari a 28,78% del capitale, di cui il 24,88% in nome e per conto della Regione Piemonte.

### **SEZ. III - 14. EXPO PIEMONTE Srl in liquidazione – cessata da 11/01/2023**

Si comunica che essendo la fase liquidatoria conclusa, in data 20/09/2022 è stato depositato e recepito dal Registro delle Imprese il Bilancio Finale di Liquidazione. In data 11/01/2023 la società è stata cancellata dal Registro Imprese.

### **SEZ. III - 15. MONTEROSA 2000 SpA**

La società non svolge un'attività di produzione di beni e servizi a favore dell'Amministrazione ma si occupa della realizzazione e gestione impianti di trasporto a fune per la mobilità turistico-sportiva esercitati in aree montane ( Art. 4,c.7). La società ha carattere strategico per la valorizzazione del territorio montano.

Nello specifico la Società ha per oggetto sociale la realizzazione e la gestione di impianti di trasporto a fune per la mobilità turistico-sportiva del Monte Rosa, versante di Alagna Valsesia, oltre agli impianti dell'Alpe di Mera e alla gestione della funivia di Varallo.

Relativamente alla stagione sciistica dell'inverno 2023 – 2024 si segnala che la stessa è stata particolarmente complicata per via della mancanza di neve naturale ad inizio periodo e per gli sbalzi di temperatura che non permettevano un'efficiente gestione dell'innevamento programmato, soprattutto durante le vacanze natalizie nel periodo di maggior presenza. La primavera, dalla metà del mese di febbraio è stata invece particolarmente nevosa e le precipitazioni hanno permesso di incrementare le presenze sugli impianti. Il fatturato invernale è stato pari ad euro 4.990.000 circa, con un numero complessivo di presenze pari a circa 1.758.000 di passaggi; nel dettaglio Alagna ha registrato una crescita rispetto alla precedente stagione sciistica e Alpe di Mera si è avvicinata alla migliore stagione fatta registrare nei passati esercizi.

Relativamente alla stagione estiva, si segnala che la stessa risulta essere assolutamente in linea rispetto alla precedente, sia per gli impianti di Alagna sia per quelli di Alpe di Mera.

Per quanto concerne gli investimenti si comunica che ad Alagna si è provveduto all'implementazione dei dispositivi per la sicurezza sulle piste da sci, al miglioramento dell'impianto di innevamento esistente e all'avvio dei lavori di realizzazione del nuovo impianto di innevamento sulla pista Cimalegna.

All'Alpe di Mera si è provveduto a dar corso all'integrazione dell'impianto di innevamento esistente e alla realizzazione del nuovo impianto di innevamento sulla pista Mera-Scopello.

Per gli aspetti progettuali la società ha proseguito nella progettazione della nuova telecabina Scopello – Mera.

### **SEZ. III - 16. Villa Melano SpA in liquidazione - cessata**

La società non svolgeva un'attività di produzione di beni e servizi a favore dell'Amministrazione ma si occupava del recupero e trasformazione in struttura turistico ricettiva del compendio immobiliare Villa Melano.

Si segnala che l'assemblea del 29 dicembre 2021 ha deliberato all'unanimità il bilancio finale di liquidazione e la cancellazione della Società. Il Liquidatore ha pertanto in data 28.01.22 ha presentato la richiesta per la cancellazione della società dal registro delle imprese e dalla data del 14.02.22 la Società risulta cancellata.

## **SETTORE FINANZA**

### **SEZ. III - 17. EUROFIDI Srl in liquidazione**

Il Consorzio non svolgeva un'attività di produzione di beni e servizi a favore dell'Amministrazione ma svolgeva attività di garanzia collettiva dei fidi ed i servizi annessi o strumentali.

Relativamente alle procedure di liquidazione, la società sta procedendo secondo quanto previsto nell'aggiornamento di liquidazione, approvato da parte dell'assemblea dei soci di Eurofidi il 13 luglio 2021. In tale documento si stima che la durata previsionale della liquidazione, tenuto conto dei (i) tempi di attivazione e lavorazione da parte delle banche e (ii) dei tempi di liquidazione del Fondo Centrale di Garanzia, è stimabile in ulteriori 5 anni di attività effettiva (2021-2025). A tale periodo si aggiungerà una successiva fase necessaria per concludere la procedura, al fine di procedere ai riparti finali alle banche creditrici, alla vendita l'immobile e alla chiusura della procedura, stimabile in ulteriori 2 anni (2026-2027). Al riguardo si segnala che i Liquidatori di Eurofidi, nell'ultimo incontro con i creditori bancari avvenuto nello scorso mese di giugno, ha segnalato che vi sono numerose posizioni per le quali la richiesta di escussione è stata pre-attivata ma per le quali l'iter per la liquidazione della controgaranzia non è ancora stato terminato e che le motivazioni di tale "ritardo" sono principalmente imputabili al mancato caricamento a sistema, da parte delle singole Banche interessate, di quanto ancora mancante e alle tempistiche necessarie al Fondo Centrale per il completamento dell'iter di delibera. In assenza del completamento di queste attività tutte queste escussioni rimangono, pertanto, "sospese". Il numero di posizioni "sospese" è significativo e rappresenta circa il 25% delle posizioni gestite sino al 31.12.2023.

**SEZ. III - 18. FINGRANDA SpA in liquidazione**

La società non svolgeva un'attività di produzione di beni e servizi a favore dell'Amministrazione ma svolgeva attività di interesse generale quale holding pubblica di partecipazioni.

Il 31 luglio 2018 l'assemblea dei soci ha deliberato la messa in liquidazione.

Il bilancio al 31.12.2023 ha chiuso con un utile di esercizio pari a euro 11.608.

Relativamente all'aggiornamento delle procedure di liquidazione si comunica il liquidatore ha portato a termine la valorizzazione degli assets dell'attivo ad eccezione della sola partecipazione della società CALORE VERDE S.r.l. (Teleriscaldamento a cippato di legno Comune di Ormea e produzione mini-idroelettrico). Tale partecipazione è pari al 5,82% del capitale sociale per nominali euro 1.747, iscritta a bilancio per euro 11.550.

In caso di mancata cessione della quota di Calore Verde (oggetto di un bando pubblico di vendita andato deserto) e del credito IVA e IRES a terzi per porre fine all'attività liquidatoria della società il liquidatore potrà procedere all'assegnazione degli stessi ai soci pro-quota od interamente, in caso di accordo, ad un socio.

Stante quanto sopra si può prevedere che la liquidazione possa concludersi entro il primo semestre 2025.

REVISIONE PERIODICA DELLE PARTECIPAZIONI DETENUTE -  
RELAZIONE INTRODUTTIVA

**D) PARTECIPAZIONI INDIRETTE PER IL TRAMITE DI ENTE  
TURISMO LANGHE MONFERRATO ROERO SCARL**

Dicembre 2024



## ENTE TURISMO LANGHE MONFERRATO ROERO SCARL e LE SUE PARTECIPAZIONI

In relazione a Ente Turismo Langhe Monferrato Roero ed alle sue società partecipate, nel seguito si riporta l'attuale configurazione di gruppo, nonché la tabella riassuntiva dell'esito della rilevazione effettuata ai fini della presente revisione periodica delle partecipazioni pubbliche ai sensi dell'art. 20 del D. Lgs. n. 175/2016 (TUSP- Decreto "Madia").

### A.1) -Schema delle partecipazioni

Di seguito la configurazione attuale del Gruppo, con evidenza della partecipazioni detenuta

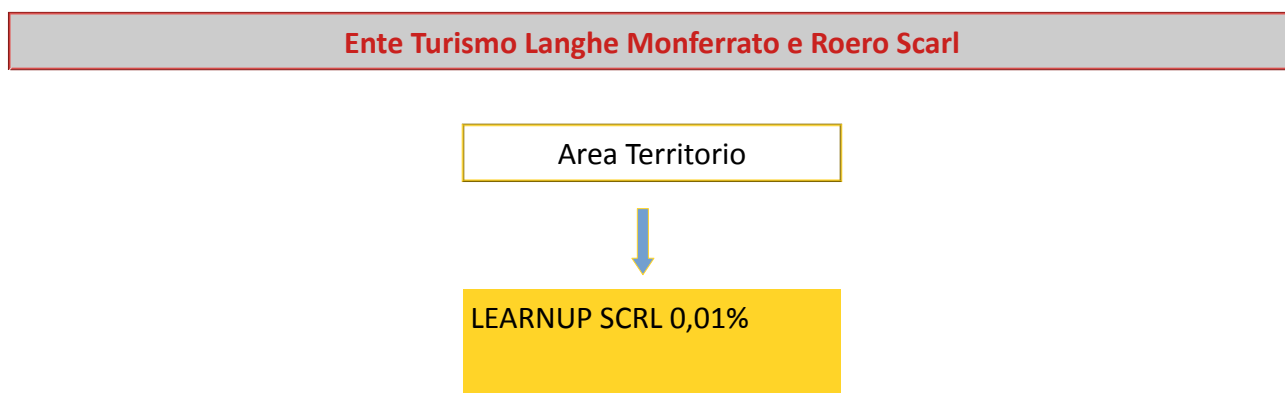

### A.2) - Tabella di ricognizione con esito revisione per area di attività

Nel seguito il quadro riassuntivo delle opzioni strategiche previste a Piano aggiornato, anche a seguito della ricognizione effettuata.

SETTORE	N. SCHEDA	Società	% dic. 24	ESITO DELLA REVISIONE PERIODICA
AREA TERRITORIO	1	LEARNUP SCRL	0,01	RAZIONALIZZAZIONE

### **A.3) - Quadri sintetici delle rilevazioni**

#### **LEARNUP SCRL**

Learn up è una società consortile di aziende pubbliche e private, fondata il 01/04/2020, certificata ISO 9001 nel 2003, con l'obiettivo di erogare servizi di Formazione alle aziende consorziate andando a reperire sul mercato quegli strumenti che permettono alle aziende di ottenere finanziamenti pubblici per effettuare l'attività formativa.

Learn Learnup scrl eroga un'attività di formazione professionale, manageriale ed imprenditoriale, oltre a promuovere e diffondere l'innovazione.



**ALLEGATO 1**

**REVISIONE PERIODICA**

**PARTECIPAZIONI DETENUTE - SCHEDE**

**DI RILEVAZIONE**

**\*\*\***

**PARTECIPAZIONI**

**DIRETTE ED INDIRETTE**

## Indice generale

REVISIONE PERIODICA PARTECIPAZIONI DETENUTE - SCHEDE DI RILEVAZIONE.....	1
PARTECIPAZIONI DIRETTE.....	4
Area ICT.....	5
SCHEDA DI 5T S.R.L. (società n.1 nell'elenco di ricognizione).....	5
Area Territorio.....	13
SCHEDA DI CEIPIEMONTE S.c.p.a. (società n.2 nell'elenco di ricognizione).....	13
SCHEDA DI IPLA S.p.a. (società n.3 nell'elenco di ricognizione).....	20
SCHEDA DI CAAT S.c.p.a. (società n.4 nell'elenco di ricognizione).....	28
Area Turismo.....	35
SCHEDA DI VISIT PIEMONTE S.C.R.L. (società n. 5 nell'elenco di ricognizione).....	35
SCHEDA DI ATL Terre dell'Alto Piemonte Biella Novara Valsesia Vercelli S.c.r.l. (società n.12 nell'elenco di ricognizione).....	43
SCHEDA DI ATL del Cuneese S.c.r.l.(società n.13 nell'elenco di ricognizione).....	50
SCHEDA DI DISTRETTO TURISTICO DEI LAGHI S.c.r.l. (società n.14 nell'elenco di ricognizione).....	57
SCHEDA DI ENTE TURISMO LANGHE MONFERRATO ROERO S.c.r.l. (società n.15 nell'elenco di ricognizione).....	64
SCHEDA DI ALEXALA S.c.r.l.(società n. 16 nell'elenco di ricognizione).....	70
SCHEDA DI TURISMO TORINO E PROVINCIA S.c.r.l. (società n. 17 nell'elenco di ricognizione).....	78
Area Ricerca e Ambiente.....	85
SCHEDA DI PRACATINAT S.c.p.a. in liquidazione (società n. 6 nell'elenco di ricognizione).....	85
SCHEDA DI RSA S.r.l.(società n. 7 nell'elenco di ricognizione).....	91
Area Finanza e Committenza.....	98
SCHEDA DI FINPIEMONTE SPA (società n. 8 nell'elenco di ricognizione).....	98
SCHEDA DI FINPIEMONTE PARTECIPAZIONI S.p.A. (società n. 9 nell'elenco di ricognizione).....	106
SCHEDA DI SCR PIEMONTE S.p.A. (società n.10 nell'elenco di ricognizione).....	114
SCHEDA DI SORIS SPA (società n. 11 nell'elenco di ricognizione).....	122
PARTECIPAZIONI INDIRETTE PER IL TRAMITE DI FINPIEMONTE SPA.....	129
Area Innovazione.....	130
SCHEDA DI PARCO SCIENTIFICO TECNOLOGICO E DELLE TELECOMUNICAZIONI IN VALLE SCRIVIA – PST S.p.a. (società n.18 nell'elenco di ricognizione).....	130
SCHEDA DI BIOINDUSTRY S.p.a.(società n.19 nell'elenco di ricognizione).....	138
SCHEDA DI ENVIRONMENT PARK S.p.a. (società n.20 nell'elenco di ricognizione).....	146
SCHEDA DI TECNOPARCO DEL LAGO MAGGIORE S.p.a. in liquidazione ( società n.24 nell'elenco di ricognizione).....	154
Area Ricerca.....	161
SCHEDA DI INCUBATORE DI IMPRESA DEL POLO DI INNOVAZIONE DI NOVARA S.c.r.l.- ENNE3 in liquidazione (società n.21 nell'elenco di ricognizione).....	161
SCHEDA DI INCUBATORE DELL'UNIVERSITA' 2I3T (società n.22 nell'elenco di ricognizione ).....	169
SCHEDA DI INCUBATORE DEL POLITECNICO I3P (società n.23 nell'elenco di ricognizione).....	177
Area Utilities.....	185
SCHEDA SOCIETA' ACQUE POTABILI COSSILA S.r.l. (società n.25 nell'elenco di ricognizione).....	185
PARTECIPAZIONI INDIRETTE PER IL TRAMITE DI FINPIEMONTE PARTECIPAZIONI SPA.....	192
Area Ambiente ed Energia.....	193
SCHEDA DI BARRICALLA S.p.A.(società n.26 nell'elenco di ricognizione).....	193
Area Logistica e Trasporti.....	200
SCHEDA DI CONSEPI S.r.l. (società n. 27 nell'elenco di ricognizione).....	200
SCHEDA DI MIAC S.p.a. (società n. 28 nell'elenco di ricognizione).....	207
Area Logistica e Trasporti.....	214

SCHEDA DI SITO S.p.a. (società n. 29 nell'elenco di ricognizione).....	214
Area Territorio.....	221
SCHEDA DI CITTA' STUDI BIELLA S.p.a. (società n. 30 nell'elenco di ricognizione).....	221
SCHEDA DI ICARUS S.c.p.A. in liquidazione (società n. 31 nell'elenco di ricognizione).....	228
SCHEDA DI MONTEPO S.r.l. in liquidazione (società n. 32 nell'elenco di ricognizione).....	235
SCHEDA DI SIT S.r.l. (società n. 33 nell'elenco di ricognizione).....	242
SCHEDA DI SOCIETA' AREE INDUSTRIALI ED ARTIGIANALI -SAIA S.p.a. in fallimento (società n. 34 nell'elenco di ricognizione).....	249
SCHEDA DI TNE S.p.a. (società n. 35 nell'elenco di ricognizione).....	258
Area Turismo.....	266
SCHEDA DI AGENZIA DI POLLENZO S.p.a. (società n. 36 nell'elenco di ricognizione ).....	266
SCHEDA DI MONTEROSA 2000 S.p.a. (società n. 37 nell'elenco di ricognizione ).....	274
Area Finanza.....	282
SCHEDA DI EUROFIDI S.r.l. in liquidazione (società n. 38 nell'elenco di ricognizione ).....	282
SCHEDA DI FINGRANDA S.p.a. in liquidazione (società n. 39 nell'elenco di ricognizione).....	289
PARTECIPAZIONI INDIRETTE PER IL TRAMITE DI ENTE TURISMO LANGHE MONFERRATO E ROERO S.c.r.l. .....	297
Area Territorio.....	298
SCHEDA DI Learnup S.c.r.l. ( società n.40 come da elenco di ricognizione).....	298

## **PARTECIPAZIONI DIRETTE**

Dicembre 2024



**Area ICT****SCHEMA DI 5T S.R.L. (società n.1 nell'elenco di ricognizione)**

## DATI ANAGRAFICI DELLA PARTECIPATA

NOME DEL CAMPO	
Codice Fiscale	06360270018
Denominazione	5T S.r.l.
Data di costituzione della società	08/07/1992
Forma giuridica	Società a responsabilità limitata
Tipo di fondazione	//
Altra forma giuridica	//
Stato di attività della partecipata	Le società è attiva
Data di inizio della procedura <sup>(1)</sup>	//
Società con azioni quotate in mercati regolamentati <sup>(2)</sup>	No
Società che ha emesso strumenti finanziari quotati in mercati regolamentati (ex TUSP) <sup>(2)</sup>	No
La società è un GAL <sup>(2)</sup>	No
La società è una "Società benefit" <sup>(3)</sup>	No

<sup>(1)</sup> Compilare solo se nel campo "stato di attività della partecipata" è stato indicato che sono in corso procedure di liquidazione volontaria o scioglimento oppure procedure concorsuali.

<sup>(2)</sup> Nell'applicativo le società emittenti azioni o strumenti finanziari in mercati regolamentati e i Gruppi di Azione Locale (GAL) sono individuati mediante elenchi ufficiali.

<sup>(3)</sup> La "società benefit" è una società che nell'esercizio di una attività economica persegue, oltre allo scopo di dividerne gli utili, una o più finalità di beneficio comune e opera in modo responsabile, sostenibile e trasparente nei confronti di persone, comunità, territori e ambiente, beni ed attività culturali e sociali, enti e associazioni ed altri portatori di interesse. Tali finalità devono essere indicate specificatamente nell'oggetto sociale della società. La "società benefit" redige annualmente una relazione concernente il perseguimento del beneficio comune, da allegare al bilancio societario e da pubblicare nel proprio sito Internet (cfr. art. 1, commi 376 - 384, L. n. 208/2015).

## SEDE LEGALE DELLA PARTECIPATA

NOME DEL CAMPO	
Stato	Italia
Provincia	Torino

NOME DEL CAMPO	
Comune	Torino
CAP	10152
Indirizzo	Corso Novara 96
Telefono	011.227.4101
FAX	011.227.4102
Email	direzione@5t.torino.it

SETTORE DI ATTIVITÀ DELLA PARTECIPATA

NOME DEL CAMPO	
Attività 1	Altre attività connesse ai trasporti terrestri nca (CODICE ATECO H.52.21.90)
Attività 2	
Attività 3	
Attività 4	

ULTERIORI INFORMAZIONI SULLA PARTECIPATA

NOME DEL CAMPO	
Società in house	Si
Previsione nello statuto di limiti sul fatturato <sup>(3)</sup>	Si
Società contenuta nell'allegato A al D.Lgs. n. 175/2016	No
Società a partecipazione pubblica di diritto singolare (art.1, c. 4, lett. A) #	No
Riferimento normativo società di diritto singolare <sup>(3)</sup>	//
Società a controllo pubblico che adotta un sistema di contabilità analitica e separata per le attività oggetto di diritti speciali o esclusivi svolte insieme ad altre attività in regime di mercato §	No
Specificare se le regole per la conta-	



NOME DEL CAMPO	
bilità separata sono dettate da: <sup>§§</sup>	
Società esclusa dall'applicazione dell'art. 4 con DPCM (art. 4, c. 9)	No
Società esclusa dall'applicazione dell'art. 4 con provvedimento del Presidente della Regione o delle Prov. Autonome (art. 4, c. 9)	No
Riferimento normativo atto esclusione <sup>(4)</sup>	//

<sup>(3)</sup> Compilare il campo solo se nel campo precedente è stato scelto "sì"

<sup>(4)</sup> Compilare il campo solo se in uno dei campi precedenti è stato scelto "sì"

# Per la nozione giuridica di "società a partecipazione pubblica di diritto singolare" di cui all'art. 1, comma 4, del TUSP, si veda l'orientamento della Struttura di monitoraggio disponibile sul sito del DT al seguente link:

[http://www.dt.tesoro.it/export/sites/sitodt/modules/documenti\\_it/patrimonio\\_pubblico/patrimonio\\_pa/Orientamento\\_del\\_18\\_novembre\\_2019\\_xSocietx\\_a\\_partecipazione\\_pubblica\\_di\\_diritto\\_singolarex\\_.pdf](http://www.dt.tesoro.it/export/sites/sitodt/modules/documenti_it/patrimonio_pubblico/patrimonio_pa/Orientamento_del_18_novembre_2019_xSocietx_a_partecipazione_pubblica_di_diritto_singolarex_.pdf)

## Per la definizione di diritto esclusivo o speciale, si rinvia alle lettere III) e mmm) del comma 1 dell'art. 3 del D.Lgs. n. 50/2016 (Codice degli appalti) e alla Direttiva del M.E.F. sulla separazione contabile ex art.6 del D.lgs. n.175/2016 (ID: 3590107 - 09/09/2019). A titolo esemplificativo, non possono essere indicate come riferimento normativo le disposizioni del TUSP, considerato che nessuna di esse attribuisce un diritto esclusivo o speciale.

§ Occorre selezionare "SI" se la società è a **controllo pubblico** (esercitato da una o più pubbliche amministrazioni congiuntamente), svolge attività economiche protette da **diritti speciali o esclusivi**, insieme con altre attività svolte in regime di economia di mercato ed ha adottato un sistema di **contabilità analitica e separata** secondo le indicazioni dettate dal MEF con la direttiva del 9 settembre 2019 (ai sensi del dell'art.6, c.1, TUSP) ovvero secondo le indicazioni dettate dall'Autorità di settore. Si ricorda che per diritti esclusivi o speciali si intendono i diritti concessi da un'autorità competente mediante una disposizione legislativa o regolamentare o disposizione amministrativa pubblicata, avente l'effetto di riservare, rispettivamente, a uno o più operatori economici l'esercizio di un'attività e di incidere sostanzialmente sulla capacità di altri operatori economici di esercitare tale attività.

§§ Solo se nel campo precedente è stato risposto "sì" indicare l'ente che ha emanato la disciplina di riferimento tra i seguenti: MEF (direttiva 9 settembre 2019), ARERA, ART, ENAC, AGCOM

#### DATI DI BILANCIO PER LA VERIFICA TUSP

NOME DEL CAMPO	Anno 2023
Tipologia di attività svolta	Attività produttive di beni e servizi
Numero medio di dipendenti	75
Numero dei componenti dell'organo di amministrazione	3
Compenso dei componenti dell'organo di amministrazione <sup>(*1)</sup>	28.250
Eventuali rimborsi spese ai componenti dell'organo di amministrazione <sup>(*2)</sup>	1.512,94
Eventuali oneri sociali versati per i componenti dell'organo di amministrazione <sup>(**2)</sup>	3.538,51

NOME DEL CAMPO	Anno 2023
<b>Tipologia di attività svolta</b>	Attività produttive di beni e servizi
<b>Numero dei componenti dell'organo di controllo</b>	3
<b>Compenso dei componenti dell'organo di controllo <sup>(*1)</sup></b>	23.920
<b>Eventuali rimborsi spese ai componenti dell'organo di controllo <sup>(*2)</sup></b>	NESSUNO
<p><sup>(*1)</sup> Indicare sia l'importo complessivo che l'eventuale quota parte di compenso che è stata erogata mediante gettoni di presenza.</p> <p><sup>(*2)</sup> Trattasi di eventuali rimborsi spese specificatamente documentati, nonché quelli determinati in misura forfettaria ma aventi carattere meramente restitutorio, in relazione all'espletamento di specifici incarichi, che non rientrano, invece, nell'ambito di applicazione della soglia massima individuata del compenso. (Rif orientamento del 10/06/2019 del MEF).</p> <p>Nel campo va indicato l'importo in euro o, se il valore dei rimborsi spese richiesto nel campo dati è zero, va indicato "nessuno".</p> <p><sup>(**2)</sup> Nel campo va indicato l'importo in euro o se il valore degli oneri sociali richiesti nel campo dati è zero va indicato "nessuno".</p>	

NOME DEL CAMPO	2023	2022	2021	2020	2019
<b>Approvazione bilancio</b>	Sì	Sì	sì	sì	sì
<b>Risultato d'esercizio [euro]</b>	101.676	29.954	278.780,00	346.784,00	37.794,00
<b>Flusso totale d'esercizio di disponibilità liquide [incremento / (decremento) in euro]</b>	583.583	(372.835)	765.609	11.210,00	1.084.073,00
<b>Disponibilità liquide a fine esercizio [euro]</b>	2.824.995	2.241.412	2.614.247	1.848.638,00	1.837.428,00

Compilare la seguente sotto-sezione se la "Tipologia di attività svolta" dalla partecipata è: "Attività produttive di beni e servizi" o "Attività di promozione e sviluppo di progetti di ricerca finanziati (Distretti tecnologici)".

NOME DEL CAMPO	2023	2022	2021
<b>A1) Ricavi delle vendite e delle prestazioni [euro]</b>	9.238.807	7.904.360	8.275.205
<b>A5) Altri Ricavi e Proventi [euro]</b>	235.919	393.133	166.902
<b>di cui Contributi in conto esercizio [euro]</b>	182.758	273.151	104.742

QUOTA DI POSSESSO (quota diretta e/o indiretta)

NOME DEL CAMPO	
Tipologia di Partecipazione	Partecipazione diretta
Quota diretta <sup>(5)</sup>	44%
Codice Fiscale Tramite <sup>(6)</sup>	//
Denominazione Tramite (organismo) <sup>(6)</sup>	//
Quota detenuta dalla Tramite nella società <sup>(7)</sup>	//

<sup>(5)</sup> Se la partecipazione è diretta o sia diretta che indiretta, inserire la quota detenuta direttamente dall'Amministrazione nella società.

<sup>(6)</sup> Compilare se per "Tipologia di Partecipazione" è stato indicato "Partecipazione Indiretta" o "Partecipazione diretta e indiretta". Inserire CF e denominazione dell'ultima tramite attraverso la quale la società è indirettamente partecipata dall'Amministrazione.

<sup>(7)</sup> Inserire la quota di partecipazione che la "tramite" detiene nella società.

QUOTA DI POSSESSO – TIPO DI CONTROLLO

NOME DEL CAMPO	
Tipo di controllo	<ul style="list-style-type: none"> <li>• controllo analogo congiunto</li> <li>• controllo congiunto anche tramite comportamenti concludenti e patto parasociale</li> </ul>

INFORMAZIONI ED ESITO PER LA RAZIONALIZZAZIONE

NOME DEL CAMPO	
Partecipazione ancora detenuta alla data di adozione del provvedimento	Si
Società controllata da una quotata	No
CF della società quotata controllante <sup>(8)</sup>	//
Denominazione della società quotata controllante <sup>(8)</sup>	//

<sup>(8)</sup> Compilare il campo solo se nel campo "Società controllata da una quotata" è stato scelto "sì".

NOME DEL CAMPO	2024	2025
Risultato economico netto d'esercizio previsto [euro] <sup>(*4)</sup>	124.780	73.095
Flusso totale d'esercizio di disponibilità liquide previsto [ incremento / (decremento) in euro ] <sup>(*4)</sup>	(1.191.975)	(137.650)

NOME DEL CAMPO	2024	2025
<b>Risultato economico netto d'esercizio previsto [euro]</b> <sup>(*4)</sup>	124.780	73.095
<b>Disponibilità liquide previste a fine esercizio [euro]</b> <sup>(*4)</sup>	1.633.200	1.495.550
<b>Considerazioni su prevedibile andamento della gestione della società</b> <sup>(*5)</sup>	<p>Al termine del 2024 si prevede un incremento di circa il 6,50% rispetto al valore della produzione del 2023 a cui corrisponde un analogo aumento dei costi per prestazioni di servizi pari a 500 K. Il risultato operativo è tale da consentire il pagamento delle imposte e un risultato netto positivo.</p> <p>Si segnala la capacità di far fronte agli impegni finanziari a breve con le sole disponibilità immediate e differite e questo rappresenta un'importante condizione di equilibrio finanziario e patrimoniale nel breve e nel medio termine.</p> <p>Si può affermare che la copertura del fabbisogno finanziario durevole appare ampiamente sostenibile.</p> <p>Nell'ipotesi di una regolarità degli incassi da parte dei Soci, si evidenzia la sostanziale solidità patrimoniale dell'azienda e la capacità di produrre flussi di cassa in grado di sostenere il pagamento dei debiti.</p> <p>Per l'anno 2025 si prevede un incremento del valore della produzione dovuto principalmente ai progetti finanziati dal PNRR che entreranno nella fase di realizzazione.</p> <p>Si prevede un corrispondente incremento dei costi e un risultato netto positivo.</p>	

(\*4) Indicare gli importi che l'Organo amministrativo prevede al 31/12/2024 e al 31/12/2025, sulla base dei dati finora rilevati relativi all'esercizio 2024 e della prevedibile evoluzione della gestione della società.

(\*5) Indicare considerazioni in merito all'andamento della prevedibile evoluzione della gestione della società, evidenziando gli eventuali rischi economici, finanziari, patrimoniali e di crisi aziendale.

NOME DEL CAMPO	
<b>La partecipata svolge un'attività di produzione di beni e servizi a favore dell'Amministrazione?</b>	Si
<b>Attività svolta dalla Partecipata</b>	<ul style="list-style-type: none"> <li>• produzione di un servizio di interesse generale (Art. 4,c. 2,lett. a)</li> <li>• autoproduzione di beni o servizi strumentali all'ente o agli enti pubblici partecipanti o allo svolgimento delle loro funzioni (Art.4,</li> </ul>

NOME DEL CAMPO	
	c.2, lett. C del TUSP)
<b>Descrizione dell'attività</b>	<p>(1) 5T svolge, quale prestatore di servizi 'in house' nei confronti dei Soci, le seguenti attività:</p> <ul style="list-style-type: none"> <li>• servizi d'interesse economico generale inerenti la mobilità, quali: servizi di gestione BIP, servizi di gestione piattaforma regionale della mobilità, altri servizi informativi vari agli utenti;</li> <li>• servizi strumentali ai Soci, quali: nuovi progetti di sviluppo; strumenti di analisi, reportistica e supporto alle decisioni per la pianificazione e la gestione della mobilità; analisi, studi trasportistici e simulazioni; monitoraggio della mobilità; controllo cicli semaforici; gestione delle ZTL; controllo accessi e corsie riservate al TPL; gestione paracarri a scomparsa; gestione sistemi di controllo eccessi di velocità stradale;</li> </ul> <p>(2) 5T svolge anche attività sia in qualità di prestatore di servizi a clienti non soci, con il limite del 20% del fatturato</p>
<b>Quota % di partecipazione detenuta dal soggetto privato <sup>(9)</sup></b>	//
<b>Svolgimento di attività analoghe a quelle svolte da altre società (art.20, c.2 lett.c)</b>	No
<b>Necessità di contenimento dei costi di funzionamento (art.20, c.2 lett.f)</b>	No
<b>Necessità di aggregazione di società (art.20, c.2 lett.g)</b>	No
<b>L'Amministrazione ha fissato, con proprio provvedimento, obiettivi specifici sui costi di funzionamento della partecipata? (art.19, c.5) <sup>(10)</sup></b>	<p>Sì, con D.G.R. n. 8020_2023 del 22/12/2024 sono stati assegnati anche i seguenti obiettivi per l'esercizio 2024:</p> <p>1) Mantenimento in linea con i valori del triennio 2021-2023 del rapporto (Costi dei servizi + costi del personale)/Valore della produzione;</p> <p>2) Adozione/aggiornamento di un regolamento interno relativo a consulenze e incarichi professionali entro il mese di aprile 2024.</p>
<b>Esito della revisione periodica</b>	Mantenimento senza interventi
<b>Modalità (razionalizzazione) <sup>(11)</sup></b>	-

NOME DEL CAMPO	
<b>Termine previsto per la razionalizzazione</b> <sup>(12)</sup>	-
<b>Dichiarazione di Cessione a titolo oneroso in Revisione straordinaria</b> <sup>(13)</sup> §	No
<b>Applicazione dell'art. 24, comma 5-bis</b> <sup>(14)</sup> §	
<b>Note*</b>	

<sup>(9)</sup> Compilare il campo se "Attività svolta dalla Partecipata" precedentemente selezionata è "realizzazione e gestione di opera pubblica ovvero organizzazione e gestione di servizio di interesse generale tramite PPP (Art.4, c.2, lett.c)".

<sup>(10)</sup> Compilare il campo se "Tipo di controllo" è stato selezionato elemento diverso da "nessuno".

<sup>(11)</sup> La compilazione del campo non è richiesta per le società in liquidazione, per quelle soggette a procedure concorsuali e per i GAL.

<sup>(12)</sup> Campo obbligatorio se per "Esito della revisione periodica" è stato selezionato "Razionalizzazione".

<sup>(13)</sup> Nel campo l'Amministrazione deve specificare se nel provvedimento di revisione straordinaria, adottato ai sensi dell'art. 24 del TUSP, era stato indicato l'esito "Cessione a titolo oneroso". La compilazione non è richiesta se la società è in liquidazione, è soggetta a procedura concorsuale, è un GAL o nel caso in cui nel campo "Attività svolta dalla partecipata" sia stato selezionato "Coordinamento e attuazione patti territoriali e contratti d'area ex delibera CIPE 21/03/1997 (Art. 26, c.7) oppure "Gestione delle case da gioco – società già costituita e autorizzata alla data del 23/09/2016 (art. 26, c. 12 sexies)".

<sup>(14)</sup> Nel campo l'Amministrazione deve dichiarare se la misura di cessione a titolo oneroso non è stata attuata ai sensi dell'art. 24, comma 5-bis [rispondere "sì" o "no"]. Il campo va compilato nel caso in cui la risposta al campo precedente "Dichiarazione di Cessione a titolo oneroso in Revisione straordinaria" sia Sì.

\* Campo con compilazione facoltativa.

## Area Territorio

### SCHEDA DI CEIPIEMONTE S.c.p.a. (società n.2 nell'elenco di ricognizione)

#### DATI ANAGRAFICI DELLA PARTECIPATA

NOME DEL CAMPO	
<b>Codice Fiscale</b>	09489220013
<b>Denominazione</b>	Centro Estero per l'Internazionalizzazione S.c.p.a. siglabile CEIPIEMONTE S.C.P.A.
<b>Data di costituzione della società</b>	19/12/2006
<b>Forma giuridica</b>	Società consortile per azioni
<b>Tipo di fondazione</b>	//
<b>Altra forma giuridica</b>	//
<b>Stato di attività della partecipata</b>	La società è attiva
<b>Data di inizio della procedura <sup>(1)</sup></b>	//
<b>Società con azioni quotate in mercati regolamentati <sup>(2)</sup></b>	no
<b>Società che ha emesso strumenti finanziari quotati in mercati regolamentati (ex TUSP) <sup>(2)</sup></b>	no
<b>La società è un GAL <sup>(2)</sup></b>	no
<b>La società è una "Società benefit" <sup>(3)</sup></b>	no

<sup>(1)</sup> Compilare solo se nel campo "stato di attività della partecipata" è stato indicato che sono in corso procedure di liquidazione volontaria o scioglimento oppure procedure concorsuali.

<sup>(2)</sup> Nell'applicativo le società emittenti azioni o strumenti finanziari in mercati regolamentati e i Gruppi di Azione Locale (GAL) sono individuati mediante elenchi ufficiali.

<sup>(3)</sup> La "società benefit" è una società che nell'esercizio di una attività economica persegue, oltre allo scopo di dividerne gli utili, una o più finalità di beneficio comune e opera in modo responsabile, sostenibile e trasparente nei confronti di persone, comunità, territori e ambiente, beni ed attività culturali e sociali, enti e associazioni ed altri portatori di interesse. Tali finalità devono essere indicate specificatamente nell'oggetto sociale della società. La "società benefit" redige annualmente una relazione concernente il perseguimento del beneficio comune, da allegare al bilancio societario e da pubblicare nel proprio sito Internet (cfr. art. 1, commi 376 – 384, L. n. 208/2015).

#### SEDE LEGALE DELLA PARTECIPATA

NOME DEL CAMPO	
<b>Stato</b>	Italia
<b>Provincia</b>	Torino
<b>Comune</b>	Torino

NOME DEL CAMPO	
<b>CAP</b>	10126
<b>Indirizzo</b>	via Nizza 262 int. 56 - Polo Uffici Lingotto
<b>Telefono</b>	011.6700511
<b>FAX</b>	011.6965456
<b>Email</b>	AMMINISTRAZIONE@CENTROESTERO.ORG

**SETTORE DI ATTIVITÀ DELLA PARTECIPATA**

NOME DEL CAMPO	
<b>Attività 1</b>	70.21-Pubbliche relazioni e comunicazione-Primario
<b>Attività 2</b>	82.03-Organizzazione di convegni e fiere-secondario
<b>Attività 3</b>	85.92.2-Corsi di formazione e corsi di aggiornamento professionale
<b>Attività 4</b>	

**ULTERIORI INFORMAZIONI SULLA PARTECIPATA**

NOME DEL CAMPO	
<b>Società in house</b>	si
<b>Previsione nello statuto di limiti sul fatturato (3)</b>	si
<b>Società contenuta nell'allegato A al D.Lgs. n. 175/2016</b>	no
<b>Società a partecipazione pubblica di diritto singolare (art.1, c. 4, lett. A)</b>	no
<b>Riferimento normativo società di diritto singolare <sup>(3)</sup></b>	//
<b>Società a controllo pubblico che adotta un sistema di contabilità analitica e separata per le attività oggetto di diritti speciali o esclusivi svolte insieme ad altre attività in regime di mercato <sup>§</sup></b>	no
<b>Specificare se le regole per la contabilità separata sono dettate da: <sup>§§</sup></b>	-
<b>Società esclusa dall'applicazione dell'art. 4 con DPCM (art. 4, c. 9)</b>	no



NOME DEL CAMPO	
<b>Società esclusa dall'applicazione dell'art. 4 con provvedimento del Presidente della Regione o delle Prov. Autonome (art. 4, c. 9)</b>	no
<b>Riferimento normativo atto esclusione (4)</b>	//

<sup>(3)</sup> Compilare il campo solo se nel campo precedente è stato scelto "sì"

<sup>(4)</sup> Compilare il campo solo se in uno dei campi precedenti è stato scelto "sì"

# Per la nozione giuridica di "società a partecipazione pubblica di diritto singolare" di cui all'art. 1, comma 4, del TUSP, si veda l'orientamento della Struttura di monitoraggio disponibile sul sito del DT al seguente link:

[http://www.dt.tesoro.it/export/sites/sitodt/modules/documenti\\_it/patrimonio\\_pubblico/patrimonio\\_pa/Orientamento\\_del\\_18\\_novembre\\_2019\\_xSocietx\\_a\\_partecipazione\\_pubblica\\_di\\_diritto\\_singolarex\\_.pdf](http://www.dt.tesoro.it/export/sites/sitodt/modules/documenti_it/patrimonio_pubblico/patrimonio_pa/Orientamento_del_18_novembre_2019_xSocietx_a_partecipazione_pubblica_di_diritto_singolarex_.pdf)

§ Occorre selezionare "SI" se la società è a **controllo pubblico** (esercitato da una o più pubbliche amministrazioni congiuntamente), svolge attività economiche protette da **diritti speciali o esclusivi**, insieme con altre attività svolte in regime di economia di mercato ed ha adottato un sistema di **contabilità analitica e separata** secondo le indicazioni dettate dal MEF con la direttiva del 9 settembre 2019 (ai sensi del dell'art.6, c.1, TUSP) ovvero secondo le indicazioni dettate dall'Autorità di settore. Si ricorda che per diritti esclusivi o speciali si intendono i diritti concessi da un'autorità competente mediante una disposizione legislativa o regolamentare o disposizione amministrativa pubblicata, avente l'effetto di riservare, rispettivamente, a uno o più operatori economici l'esercizio di un'attività e di incidere sostanzialmente sulla capacità di altri operatori economici di esercitare tale attività.

§§ Solo se nel campo precedente è stato risposto "sì" indicare l'ente che ha emanato la disciplina di riferimento tra i seguenti: MEF (direttiva 9 settembre 2019), ARERA, ART, ENAC, AGCOM

#### DATI DI BILANCIO PER LA VERIFICA TUSP

NOME DEL CAMPO	Anno 2023
<b>Tipologia di attività svolta</b>	Attività produttive di beni e servizi
<b>Numero medio di dipendenti</b>	62
<b>Numero dei componenti dell'organo di amministrazione</b>	3
<b>Compenso dei componenti dell'organo di amministrazione <sup>(*)</sup></b>	28.000
<b>Eventuali rimborsi spese ai componenti dell'organo di amministrazione <sup>(**)</sup></b>	263,00 n.b. trattasi di rimborsi spese sostenute dagli amministratori per trasferte, rimborsati dietro presentazione di nota spese (pie di lista). Non sono inseriti qui i costi sostenuti direttamente da ceip per viaggi e trasferte effettuate dall'organo amministrativo (pagati da ceip direttamente ai fornitori dei servizi).
<b>Eventuali oneri sociali versati per i componenti dell'organo di amministrazione <sup>(***)</sup></b>	4.480
<b>Numero dei componenti dell'organo di controllo</b>	3

NOME DEL CAMPO	Anno 2023
<b>Compenso dei componenti dell'organo di controllo</b> <sup>(*)</sup>	22.000
<b>Eventuali rimborsi spese ai componenti dell'organo di controllo</b> <sup>(**)</sup>	nessuno
<p><sup>(*)</sup> Indicare sia l'importo complessivo che l'eventuale quota parte di compenso che è stata erogata mediante gettoni di presenza.</p> <p><sup>(**)</sup> Trattasi di eventuali rimborsi spese specificatamente documentati, nonché quelli determinati in misura forfettaria ma aventi carattere meramente restitutorio, in relazione all'espletamento di specifici incarichi, che non rientrano, invece, nell'ambito di applicazione della soglia massima individuata del compenso. (Rif orientamento del 10/06/2019 del MEF).</p> <p>Nel campo va indicato l'importo in euro o, se il valore dei rimborsi spese richiesto nel campo dati è zero, va indicato "nessuno".</p> <p><sup>(***)</sup> Nel campo va indicato l'importo in euro o se il valore degli oneri sociali richiesti nel campo dati è zero va indicato "nessuno".</p>	

NOME DEL CAMPO	2023	2022	2021	2020	2019
<b>Approvazione bilancio</b>	sì	sì	si	si	si
<b>Risultato d'esercizio [euro]</b>	130.709,00	8.271,00	3.311,00	(83.756,00)	1.592,00
<b>Flusso totale d'esercizio di disponibilità liquide [ incremento / (decremento) in euro]</b>	458.005,00	(2.087.051,00)	741.077,00	410.428,00	911.683,00
<b>Disponibilità liquide a fine esercizio [euro]</b>	460.166,00	2.161,00	2.089.212,00	1.348.135,00	937.707,00
			0	0	

Compilare la seguente sotto-sezione se la "Tipologia di attività svolta" dalla partecipata è: "Attività produttive di beni e servizi" o "Attività di promozione e sviluppo di progetti di ricerca finanziati (Distretti tecnologici)".

NOME DEL CAMPO	2023	2022	2021
<b>A1) Ricavi delle vendite e delle prestazioni</b>	9.061.556,00	9.899.448,00	5.069.926,00
<b>A5) Altri Ricavi e Proventi</b>	766.027,00	778.692,00	1.086.603,00
<b>di cui Contributi in conto esercizio</b>	750.000,00	750.000,00	935.063,00

QUOTA DI POSSESSO (quota diretta e/o indiretta)

NOME DEL CAMPO	INDICAZIONI PER LA COMPILAZIONE
<b>Tipologia di Partecipazione</b>	Partecipazione diretta
<b>Quota diretta</b> <sup>(5)</sup>	47,7567%
<b>Codice Fiscale Tramite</b> <sup>(6)</sup>	
<b>Denominazione Tramite (organismo)</b> <sup>(6)</sup>	

NOME DEL CAMPO	INDICAZIONI PER LA COMPILAZIONE
Quota detenuta dalla Tramite nella società <sup>(7)</sup>	

<sup>(5)</sup> Se la partecipazione è diretta o sia diretta che indiretta, inserire la quota detenuta direttamente dall'Amministrazione nella società.

<sup>(6)</sup> Compilare se per "Tipologia di Partecipazione" è stato indicato "Partecipazione Indiretta" o "Partecipazione diretta e indiretta". Inserire CF e denominazione dell'ultima tramite attraverso la quale la società è indirettamente partecipata dall'Amministrazione.

<sup>(7)</sup> Inserire la quota di partecipazione che la "tramite" detiene nella società.

#### QUOTA DI POSSESSO – TIPO DI CONTROLLO

NOME DEL CAMPO	INDICAZIONI PER LA COMPILAZIONE
Tipo di controllo	<ul style="list-style-type: none"> <li>• Controllo analogo</li> <li>• Controllo congiunto per effetto di patti parasociali</li> </ul>

#### INFORMAZIONI ED ESITO PER LA RAZIONALIZZAZIONE

NOME DEL CAMPO	Indicazioni per la compilazione
Partecipazione ancora detenuta alla data di adozione del provvedimento	si
Società controllata da una quotata	no
CF della società quotata controllante <sup>(8)</sup>	//
Denominazione della società quotata controllante <sup>(8)</sup>	//

<sup>(8)</sup> Compilare il campo solo se nel campo "Società controllata da una quotata" è stato scelto "sì".

NOME DEL CAMPO	2024	2025
Risultato economico netto d'esercizio previsto [euro] <sup>(*4)</sup>	0	0
Flusso totale d'esercizio di disponibilità liquide previsto [ incremento / (decremento) in euro ] <sup>(*4)</sup>	1.439.834	(-1.296.000)
Disponibilità liquide previste a fine esercizio [euro] <sup>(*4)</sup>	1.900.000	604.000
Considerazioni su prevedibile andamento della gestione della società <sup>(*5)</sup>	In data 24/4/2024 il cda ha approvato la bozza di budget 2025 che sarà sottoposta alla prossima assemblea dei soci nel mese di dicembre. Dall'analisi dei dati contenuti del budget economico finanziario e patrimoniale della società si rileva che, a fronte della conferma del volume di affidamenti da parte dei Soci, sarà mantenuto un equilibrio ottimale della gestione economica e finanziaria.	

<sup>(4)</sup> Indicare gli importi che l'Organo amministrativo prevede al 31/12/2024 e al 31/12/2025, sulla base dei dati finora rilevati relativi all'esercizio 2024 e della prevedibile evoluzione della gestione della società.

<sup>(5)</sup> Indicare considerazioni in merito all'andamento della prevedibile evoluzione della gestione della società, evidenziando gli eventuali rischi economici, finanziari, patrimoniali e di crisi aziendale

NOME DEL CAMPO	INDICAZIONI PER LA COMPILAZIONE
<b>La partecipata svolge un'attività di produzione di beni e servizi a favore dell'Amministrazione?</b>	si
<b>Attività svolta dalla Partecipata</b>	Produzione di un servizio di interesse generale
<b>Descrizione dell'attività</b>	<ul style="list-style-type: none"> <li>• Attrazione di investimenti esteri</li> <li>• promozione economica del territorio e delle aziende piemontesi all'estero</li> <li>• formazione su tematiche relative al commercio estero</li> </ul>
<b>Quota % di partecipazione detenuta dal soggetto privato <sup>(9)</sup></b>	//
<b>Svolgimento di attività analoghe a quelle svolte da altre società (art.20, c.2 lett.c)</b>	no
<b>Necessità di contenimento dei costi di funzionamento (art.20, c.2 lett.f)</b>	NO
<b>Necessità di aggregazione di società (art.20, c.2 lett.g)</b>	no
<b>L'Amministrazione ha fissato, con proprio provvedimento, obiettivi specifici sui costi di funzionamento della partecipata? (art.19, c.5) <sup>(10)</sup></b>	Sì, con D.G.R. n. 8020_2023 del 22/12/2024 sono stati assegnati anche i seguenti obiettivi per l'esercizio 2024: 1) Miglioramento del ROS medio del biennio 2023-2024 rispetto al corrispondente indice per l'anno 2022 2) Adozione/aggiornamento di un regolamento interno relativo a consulenze e incarichi professionali entro il mese di aprile 2024.
<b>Esito della revisione periodica</b>	Mantenimento senza interventi
<b>Modalità (razionalizzazione) <sup>(11)</sup></b>	
<b>Termine previsto per la razionalizzazione (12)</b>	
<b>Dichiarazione di Cessione a titolo oneroso in Revisione straordinaria <sup>(13)</sup> §</b>	no
<b>Applicazione dell'art. 24, comma 5-bis <sup>(14)</sup> §</b>	

<b>Note*</b>	
--------------	--

<sup>(9)</sup> Compilare il campo se "Attività svolta dalla Partecipata" precedentemente selezionata è "realizzazione e gestione di opera pubblica ovvero organizzazione e gestione di servizio di interesse generale tramite PPP (Art.4, c.2, lett.c)".

<sup>(10)</sup> Compilare il campo se "Tipo di controllo" è stato selezionato elemento diverso da "nessuno".

<sup>(11)</sup> La compilazione del campo non è richiesta per le società in liquidazione, per quelle soggette a procedure concorsuali e per i GAL.

<sup>(12)</sup> Campo obbligatorio se per "Esito della revisione periodica" è stato selezionato "Razionalizzazione".

<sup>(13)</sup> Nel campo l'Amministrazione deve specificare se nel provvedimento di revisione straordinaria, adottato ai sensi dell'art. 24 del TUSP, era stato indicato l'esito "Cessione a titolo oneroso". La compilazione non è richiesta se la società è in liquidazione, è soggetta a procedura concorsuale, è un GAL o nel caso in cui nel campo "Attività svolta dalla partecipata" sia stato selezionato "Coordinamento e attuazione patti territoriali e contratti d'area ex delibera CIPE 21/03/1997 (Art. 26, c.7) oppure "Gestione delle case da gioco – società già costituita e autorizzata alla data del 23/09/2016 (art. 26, c. 12 sexies)".

<sup>(14)</sup> Nel campo l'Amministrazione deve dichiarare se la misura di cessione a titolo oneroso non è stata attuata ai sensi dell'art. 24, comma 5-bis [rispondere "sì" o "no"]. Il campo va compilato nel caso in cui la risposta al campo precedente "Dichiarazione di Cessione a titolo oneroso in Revisione straordinaria" sia Sì.

\* Campo con compilazione facoltativa.

**SCHEDA DI IPLA S.p.a. (società n.3 nell'elenco di ricognizione)**

**DATI ANAGRAFICI DELLA PARTECIPATA**

NOME DEL CAMPO	
<b>Codice Fiscale</b>	02581260011
<b>Denominazione</b>	Istituto per le piante da legno e l'ambiente I.P.L.A. Società per Azioni siglabile "I.P.L.A. S.p.A.
<b>Data di costituzione della società</b>	13/12/1979
<b>Forma giuridica</b>	Società per azioni
<b>Tipo di fondazione</b>	//
<b>Altra forma giuridica</b>	//
<b>Stato di attività della partecipata</b>	La società è attiva
<b>Data di inizio della procedura <sup>(1)</sup></b>	//
<b>Società con azioni quotate in mercati regolamentati <sup>(2)</sup></b>	//
<b>Società che ha emesso strumenti finanziari quotati in mercati regolamentati (ex TUSP) <sup>(2)</sup></b>	//
<b>La società è un GAL<sup>(2)</sup></b>	no
<b>La società è una "Società benefit" <sup>(3)</sup></b>	no

<sup>(1)</sup> Compilare solo se nel campo "stato di attività della partecipata" è stato indicato che sono in corso procedure di liquidazione volontaria o scioglimento oppure procedure concorsuali.

<sup>(2)</sup> Nell'applicativo le società emittenti azioni o strumenti finanziari in mercati regolamentati e i Gruppi di Azione Locale (GAL) sono individuati mediante elenchi ufficiali.

<sup>(3)</sup> La "società benefit" è una società che nell'esercizio di una attività economica persegue, oltre allo scopo di dividerne gli utili, una o più finalità di beneficio comune e opera in modo responsabile, sostenibile e trasparente nei confronti di persone, comunità, territori e ambiente, beni ed attività culturali e sociali, enti e associazioni ed altri portatori di interesse. Tali finalità devono essere indicate specificatamente nell'oggetto sociale della società. La "società benefit" redige annualmente una relazione concernente il perseguimento del beneficio comune, da allegare al bilancio societario e da pubblicare nel proprio sito Internet (cfr. art. 1, commi 376 – 384, L. n. 208/2015).

**SEDE LEGALE DELLA PARTECIPATA**

NOME DEL CAMPO	
<b>Stato</b>	Italia
<b>Provincia</b>	TORINO

NOME DEL CAMPO	
Comune	TORINO
CAP	10132
Indirizzo	CORSO CASALE 476
Telefono	011.4320401
FAX	011.4320490
Email	IPLA@IPLA.ORG

SETTORE DI ATTIVITÀ DELLA PARTECIPATA

NOME DEL CAMPO	
Attività 1	Ricerca e sviluppo sperimentale nel campo delle altre scienze naturali e dell'ingegneria (CODICE ATECO M.72.19.09)
Attività 2	ATTIVITÀ DI SUPPORTO ALLA PRODUZIONE VEGETALE (CODICE ATECO A.01.61.00) . ( Lotta organismi nocivi agricoltura)
Attività 3	SILVICOLTURA E ALTRE ATTIVITÀ FORESTALI (CODICE ATECO A.02.10)
Attività 4	ALTRI SERVIZI DI GESTIONE RIFIUTI (CODICE ATECO E.39.0) - (ANALISI MERCEOLOGICHE RIFIUTI)

ULTERIORI INFORMAZIONI SULLA PARTECIPATA

NOME DEL CAMPO	
Società in house	si
Previsione nello statuto di limiti sul fatturato <sup>(3)</sup>	si
Società contenuta nell'allegato A al D.Lgs. n. 175/2016	no
Società a partecipazione pubblica di diritto singolare (art.1, c. 4, lett. A) #	no
Riferimento normativo società di diritto singolare <sup>(3)</sup>	//
Società a controllo pubblico che adotta un sistema di contabilità analitica e separata per le attività oggetto di diritti speciali o esclusivi svolte insieme ad altre attività in regime di mercato §	no

NOME DEL CAMPO	
Specificare se le regole per la contabilità separata sono dettate da: <sup>55</sup>	
Società esclusa dall'applicazione dell'art. 4 con DPCM (art. 4, c. 9)	no
Società esclusa dall'applicazione dell'art. 4 con provvedimento del Presidente della Regione o delle Prov. Autonome (art. 4, c. 9)	no
Riferimento normativo atto esclusione <sup>(4)</sup>	//

<sup>(3)</sup> Compilare il campo solo se nel campo precedente è stato scelto "sì"

<sup>(4)</sup> Compilare il campo solo se in uno dei campi precedenti è stato scelto "sì"

# Per la nozione giuridica di "società a partecipazione pubblica di diritto singolare" di cui all'art. 1, comma 4, del TUSP, si veda l'orientamento della Struttura di monitoraggio disponibile sul sito del DT al seguente link: [http://www.dt.tesoro.it/export/sites/sitodt/modules/documenti\\_it/patrimonio\\_pubblico/patrimonio\\_pa/Orientamento\\_del\\_18\\_novembre\\_2019\\_xSocietx\\_a\\_partecipazione\\_pubblica\\_di\\_diritto\\_singolarex\\_.pdf](http://www.dt.tesoro.it/export/sites/sitodt/modules/documenti_it/patrimonio_pubblico/patrimonio_pa/Orientamento_del_18_novembre_2019_xSocietx_a_partecipazione_pubblica_di_diritto_singolarex_.pdf)

## Per la definizione di diritto esclusivo o speciale, si rinvia alle lettere III) e mmm) del comma 1 dell'art. 3 del D.Lgs. n. 50/2016 (Codice degli appalti) e alla Direttiva del M.E.F. sulla separazione contabile ex art.6 del D.lgs. n.175/2016 (ID: 3590107 - 09/09/2019). A titolo esemplificativo, non possono essere indicate come riferimento normativo le disposizioni del TUSP, considerato che nessuna di esse attribuisce un diritto esclusivo o speciale.

<sup>5</sup> Occorre selezionare "SI" se la società è a **controllo pubblico** (esercitato da una o più pubbliche amministrazioni congiuntamente), svolge attività economiche protette da **diritti speciali o esclusivi**, insieme con altre attività svolte in regime di economia di mercato ed ha adottato un sistema di **contabilità analitica e separata** secondo le indicazioni dettate dal MEF con la direttiva del 9 settembre 2019 (ai sensi del dell'art.6, c.1, TUSP) ovvero secondo le indicazioni dettate dall'Autorità di settore. Si ricorda che per diritti esclusivi o speciali si intendono i diritti concessi da un'autorità competente mediante una disposizione legislativa o regolamentare o disposizione amministrativa pubblicata, avente l'effetto di riservare, rispettivamente, a uno o più operatori economici l'esercizio di un'attività e di incidere sostanzialmente sulla capacità di altri operatori economici di esercitare tale attività.

<sup>55</sup> Solo se nel campo precedente è stato risposto "sì" indicare l'ente che ha emanato la disciplina di riferimento tra i seguenti: MEF (direttiva 9 settembre 2019), ARERA, ART, ENAC, AGCOM

#### DATI DI BILANCIO PER LA VERIFICA TUSP

NOME DEL CAMPO	Anno 2023
Tipologia di attività svolta	Attività produttive di beni e servizi
Numero medio di dipendenti	40
Numero dei componenti dell'organo di amministrazione	1
Compenso dei componenti dell'organo di amministrazione <sup>(*1)</sup>	39.000
Eventuali rimborsi spese ai componenti dell'organo di amministrazione <sup>(*2)</sup>	nessuno
Eventuali oneri sociali versati per i componenti dell'organo di am-	2.077, 72



NOME DEL CAMPO	Anno 2023
<b>Tipologia di attività svolta</b>	Attività produttive di beni e servizi
<b>ministrato</b>	
<b>Numero dei componenti dell'organo di controllo</b>	3
<b>Compenso dei componenti dell'organo di controllo (*1)</b>	31.531
<b>Eventuali rimborsi spese ai componenti dell'organo di controllo (**)</b>	nessuno
<p>(*1) Indicare sia l'importo complessivo che l'eventuale quota parte di compenso che è stata erogata mediante gettoni di presenza.</p> <p>(*2) Trattasi di eventuali rimborsi spese specificatamente documentati, nonché quelli determinati in misura forfettaria ma aventi carattere meramente restitutorio, in relazione all'espletamento di specifici incarichi, che non rientrano, invece, nell'ambito di applicazione della soglia massima individuata del compenso. (Rif. orientamento del 10/06/2019 del MEF).</p> <p>Nel campo va indicato l'importo in euro o, se il valore dei rimborsi spese richiesto nel campo dati è zero, va indicato "nessuno".</p> <p>(**2) Nel campo va indicato l'importo in euro o se il valore degli oneri sociali richiesti nel campo dati è zero va indicato "nessuno".</p>	

NOME DEL CAMPO	2023	2022	2021	2020	2019
<b>Approvazione bilancio</b>	sì	sì	sì	sì	sì
<b>Risultato d'esercizio [euro]</b>	20.836	19.516,00	48.013,00	136.963,00	81.865,00
<b>Flusso totale d'esercizio di disponibilità liquide [ incremento / (decremento) in euro]</b>	(347.081,00)	261.988,00	(215.731,00)	189.546,00	733.329,00
<b>Disponibilità liquide a fine esercizio [euro]</b>	1.828.888 ,00	2.175.969,00	1.913.981,00	2.129.712,00	1.940.166,00

Compilare la seguente sotto-sezione se la "Tipologia di attività svolta" dalla partecipata è: "**Attività produttive di beni e servizi**" o "**Attività di promozione e sviluppo di progetti di ricerca finanziati (Distretti tecnologici)**".

NOME DEL CAMPO	2023	2022	2021
<b>A1) Ricavi delle vendite e delle prestazioni [euro]</b>	4.717.547 ,00	4.921.656,00	5.010.420,00
<b>A5) Altri Ricavi e Proventi [euro]</b>	25.165 ,00	5.624,00	313.156,00
<b>di cui Contributi in conto esercizio [euro]</b>	5.288 ,00	4.509,00	294.372,00

QUOTA DI POSSESSO (quota diretta e/o indiretta)

NOME DEL CAMPO	
Tipologia di Partecipazione	Partecipazione diretta
Quota diretta <sup>(5)</sup>	96,26 %
Codice Fiscale Tramite <sup>(6)</sup>	
Denominazione Tramite (organismo) <sup>(6)</sup>	
Quota detenuta dalla Tramite nella società <sup>(7)</sup>	

<sup>(5)</sup> Se la partecipazione è diretta o sia diretta che indiretta, inserire la quota detenuta direttamente dall'Amministrazione nella società.

<sup>(6)</sup> Compilare se per "Tipologia di Partecipazione" è stato indicato "Partecipazione Indiretta" o "Partecipazione diretta e indiretta". Inserire CF e denominazione dell'ultima tramite attraverso la quale la società è indirettamente partecipata dall'Amministrazione.

<sup>(7)</sup> Inserire la quota di partecipazione che la "tramite" detiene nella società.

QUOTA DI POSSESSO – TIPO DI CONTROLLO

NOME DEL CAMPO	INDICAZIONI PER LA COMPILAZIONE
Tipo di controllo	<ul style="list-style-type: none"> <li>controllo solitario - maggioranza dei voti esercitabili nell'assemblea ordinaria;</li> <li>controllo analogo</li> </ul>

INFORMAZIONI ED ESITO PER LA RAZIONALIZZAZIONE

NOME DEL CAMPO	
Partecipazione ancora detenuta alla data di adozione del provvedimento	si
Società controllata da una quotata	no
CF della società quotata controllante <sup>(8)</sup>	//
Denominazione della società quotata controllante <sup>(8)</sup>	//

<sup>(8)</sup> Compilare il campo solo se nel campo "Società controllata da una quotata" è stato scelto "si".

NOME DEL CAMPO	2024	2025
Risultato economico netto d'esercizio previsto [euro]	36.000,00	41.200,00
Flusso totale d'esercizio di disponibilità liquide previsto [ incremento / (decremento) in euro ]	-323.280,00	370.000,00
Disponibilità liquide previste a fine esercizio [euro]	1.821.940,00	1.498.660,00

NOME DEL CAMPO	2024	2025
<b>Risultato economico netto d'esercizio previsto [euro]</b>	36.000,00	41.200,00
<b>Considerazioni su prevedibile andamento della gestione della società</b> <sup>(*5)</sup>	<p>La situazione semestrale al 30.06.24 presenta un utile di periodo di € 11.811 che si ritiene possa essere confermato in chiusura di esercizio in linea con quanto evidenziato nel budget d'esercizio.</p> <p>Per l'esercizio 2025 non si segnalano rischi economici finanziari e patrimoniali grazie alla portafoglio delle commesse già acquisite.</p> <p>La commessa relativa alle attività di lotta alle zanzare, affidata a IPLA per il triennio 2022-2024, verrà rinnovata per il triennio successivo con la conferma degli stanziamenti passati.</p> <p>Anche le attività relative al monitoraggio per il PSR sono in corso di definizione per il biennio 2025-2026.</p> <p>Proseguono inoltre la attività relative al progetto denominato "Ideazione e sviluppo dei Piani Forestali di Indirizzo Territoriale - PFIT. Il progetto, con scadenza 31.12.2025, vedrà il coinvolgimento di numerosi soggetti esterni coordinati dall'Istituto e prevede ricavi complessivi, nell'arco del triennio, pari a circa cinque milioni di euro.</p> <p>Per l'esercizio 2025 pertanto la Società presenta un portafoglio commesse già acquisite e in via di acquisizione, consentirà di ottenere risultati gestionali in linea con le previsioni esposte nel Budget 2024-2026.</p>	

(\*4) Indicare gli importi che l'Organo amministrativo prevede al 31/12/2024 e al 31/12/2025, sulla base dei dati finora rilevati relativi all'esercizio 2024 e della prevedibile evoluzione della gestione della società.

(\*5) Indicare considerazioni in merito all'andamento della prevedibile evoluzione della gestione della società, evidenziando gli eventuali rischi economici, finanziari, patrimoniali e di crisi aziendale.

NOME DEL CAMPO	
<b>La partecipata svolge un'attività di produzione di beni e servizi a favore dell'Amministrazione?</b>	si
<b>Attività svolta dalla Partecipata</b>	<ul style="list-style-type: none"> <li>• autoproduzione di beni o servizi strumentali all'ente o agli enti pubblici partecipanti o allo svolgimento delle loro funzioni (Art. 4, c. 2, lett. d)</li> <li>• produzione di servizi d' interesse generale (Art. 4, c. 2, lett. a)</li> </ul>

NOME DEL CAMPO	
<b>Descrizione dell'attività</b>	<ul style="list-style-type: none"> <li>attività svolte in regime di mercato in qualità di prestatore 'in house' di servizi: trattasi sia di servizi strumentali ai soci (quali: servizi di: assistenza e supporto tecnico-amministrativo; monitoraggio effetti delle misure del PSR; monitoraggio della biodiversità; monitoraggio suoli e cartografie pedologiche) sia di servizi d'interesse economico generale commissionati dai soci (quali i servizi di: assistenza e supporto tecnico alle attività sul territorio, assistenza e supporto informativo, attività formative, attività informative);</li> <li>attività svolte in regime di mercato in qualità di prestatore di servizi a clienti non soci (con il limite del 20% del fatturato);</li> <li>attività economiche protette da diritti speciali: trattasi sia delle attività in materia di interventi di lotta alle zanzare affidabili a IPLA o agli altri soggetti previsti dal D.lgs. n.267/2000 a ex art.8 bis, c.1, di L.R. n.75/1995 sia delle attività in materia di raccolta, coltivazione e valorizzazione dei tartufi affidate esclusivamente a IPLA ex art.3, c.1, di L.R. n.16/2008</li> </ul>
<b>Quota % di partecipazione detenuta dal soggetto privato <sup>(9)</sup></b>	//
<b>Svolgimento di attività analoghe a quelle svolte da altre società (art.20, c.2 lett.c)</b>	no
<b>Necessità di contenimento dei costi di funzionamento (art.20, c.2 lett.f)</b>	no
<b>Necessità di aggregazione di società (art.20, c.2 lett.g)</b>	no
<b>L'Amministrazione ha fissato, con proprio provvedimento, obiettivi specifici sui costi di funzionamento della partecipata? (art.19, c.5) <sup>(10)</sup></b>	<p>Sì, con D.G.R. n. 8020_2023 del 22/12/2024 sono stati assegnati anche i seguenti obiettivi per l'esercizio 2024:</p> <ol style="list-style-type: none"> <li>1) Miglioramento del ROS medio del biennio 2023-2024 rispetto al corrispondente indice per l'anno 2022;</li> <li>2) Adozione/aggiornamento di un regolamento interno relativo a consulenze e incarichi professionali entro il mese di aprile 2024.</li> </ol>
<b>Esito della revisione periodica</b>	Mantenimento senza intervento
<b>Modalità (razionalizzazione) <sup>(11)</sup></b>	-

NOME DEL CAMPO	
<b>Termine previsto per la razionalizzazione</b> <sup>(12)</sup>	-
<b>Dichiarazione di Cessione a titolo oneroso in Revisione straordinaria</b> <sup>(13) §</sup>	no
<b>Applicazione dell'art. 24, comma 5-bis</b> <sup>(14) §</sup>	
<b>Note*</b>	

<sup>(9)</sup> Compilare il campo se "Attività svolta dalla Partecipata" precedentemente selezionata è "realizzazione e gestione di opera pubblica ovvero organizzazione e gestione di servizio di interesse generale tramite PPP (Art.4, c.2, lett.c)".

<sup>(10)</sup> Compilare il campo se "Tipo di controllo" è stato selezionato elemento diverso da "nessuno".

<sup>(11)</sup> La compilazione del campo non è richiesta per le società in liquidazione, per quelle soggette a procedure concorsuali e per i GAL.

<sup>(12)</sup> Campo obbligatorio se per "Esito della revisione periodica" è stato selezionato "Razionalizzazione".

<sup>(13)</sup> Nel campo l'Amministrazione deve specificare se nel provvedimento di revisione straordinaria, adottato ai sensi dell'art. 24 del TUSP, era stato indicato l'esito "Cessione a titolo oneroso". La compilazione non è richiesta se la società è in liquidazione, è soggetta a procedura concorsuale, è un GAL o nel caso in cui nel campo "Attività svolta dalla partecipata" sia stato selezionato "Coordinamento e attuazione patti territoriali e contratti d'area ex delibera CIPE 21/03/1997 (Art. 26, c.7) oppure "Gestione delle case da gioco – società già costituita e autorizzata alla data del 23/09/2016 (art. 26, c. 12 sexies)".

<sup>(14)</sup> Nel campo l'Amministrazione deve dichiarare se la misura di cessione a titolo oneroso non è stata attuata ai sensi dell'art. 24, comma 5-bis [rispondere "sì" o "no"]. Il campo va compilato nel caso in cui la risposta al campo precedente "Dichiarazione di Cessione a titolo oneroso in Revisione straordinaria" sia Sì.

\* Campo con compilazione facoltativa.

**SCHEMA DI CAAT S.c.p.a. (società n.4 nell'elenco di ricognizione)**

**DATI ANAGRAFICI DELLA PARTECIPATA**

NOME DEL CAMPO	
<b>Codice Fiscale</b>	05841010019
<b>Denominazione</b>	Centro Agro Alimentare Torino S.c.p.A. (siglabile "C.A.A.T.", con o senza interpunzione)
<b>Anno di costituzione della società</b>	27/11/1989
<b>Forma giuridica</b>	Società consortile per azioni
<b>Tipo di fondazione</b>	//
<b>Altra forma giuridica</b>	//
<b>Stato della società</b>	La società è attiva
<b>Anno di inizio della procedura <sup>(1)</sup></b>	
<b>Società con azioni quotate in mercati regolamentati <sup>(2)</sup></b>	//
<b>Società che ha emesso strumenti finanziari quotati in mercati regolamentati (ex TUSP) <sup>(2)</sup></b>	//
<b>La società è un GAL<sup>(2)</sup></b>	no
<b>La società è una "Società benefit" <sup>(3)</sup></b>	no

<sup>(1)</sup> Compilare solo se nel campo "stato di attività della partecipata" è stato indicato che sono in corso procedure di liquidazione volontaria o scioglimento oppure procedure concorsuali.

<sup>(2)</sup> Nell'applicativo le società emittenti azioni o strumenti finanziari in mercati regolamentati e i Gruppi di Azione Locale (GAL) sono individuati mediante elenchi ufficiali.

<sup>(3)</sup> La "società benefit" è una società che nell'esercizio di una attività economica persegue, oltre allo scopo di dividerne gli utili, una o più finalità di beneficio comune e opera in modo responsabile, sostenibile e trasparente nei confronti di persone, comunità, territori e ambiente, beni ed attività culturali e sociali, enti e associazioni ed altri portatori di interesse. Tali finalità devono essere indicate specificatamente nell'oggetto sociale della società. La "società benefit" redige annualmente una relazione concernente il perseguimento del beneficio comune, da allegare al bilancio societario e da pubblicare nel proprio sito Internet (cfr. art. 1, commi 376 – 384, L. n. 208/2015).

**SEDE LEGALE DELLA PARTECIPATA**

NOME DEL CAMPO	
<b>Stato</b>	Italia
<b>Provincia</b>	Torino
<b>Comune</b>	Grugliasco

NOME DEL CAMPO	
<b>CAP</b>	10095
<b>Indirizzo</b>	STRADA DEL PORTONE N. 10
<b>Telefono</b>	011 3496810
<b>FAX</b>	011 3495425
<b>Email</b>	caat@caat.it

SETTORE DI ATTIVITÀ DELLA PARTECIPATA

NOME DEL CAMPO	
<b>Attività 1</b>	Servizi di gestione di pubblici mercati e pese pubbliche (CODICE ATECO N.82.99.30)
<b>Attività 2</b>	
<b>Attività 3</b>	
<b>Attività 4</b>	

ULTERIORI INFORMAZIONI SULLA PARTECIPATA

NOME DEL CAMPO	
<b>Società in house</b>	no
<b>Previsione nello statuto di limiti sul fatturato <sup>(3)</sup></b>	no
<b>Società contenuta nell'allegato A al D.Lgs. n. 175/2016</b>	no
<b>Società a partecipazione pubblica di diritto singolare (art.1, c. 4, lett. A) #</b>	no
<b>Riferimento normativo società di diritto singolare <sup>(3)</sup></b>	//
<b>Società a controllo pubblico che adotta un sistema di contabilità analitica e separata per le attività oggetto di diritti speciali o esclusivi svolte insieme ad altre attività in regime di mercato §</b>	no
<b>Specificare se le regole per la contabilità separata sono dettate da:§§</b>	

NOME DEL CAMPO	
Società esclusa dall'applicazione dell'art. 4 con DPCM (art. 4, c. 9)	no
Società esclusa dall'applicazione dell'art. 4 con provvedimento del Presidente della Regione o delle Prov. Autonome (art. 4, c. 9)	no
Riferimento normativo atto esclusione <sup>(4)</sup>	//

<sup>(3)</sup> Compilare il campo solo se nel campo precedente è stato scelto "sì"

<sup>(4)</sup> Compilare il campo solo se in uno dei campi precedenti è stato scelto "sì"

<sup>#</sup> Per la nozione giuridica di "società a partecipazione pubblica di diritto singolare" di cui all'art. 1, comma 4, del TUSP, si veda l'orientamento della Struttura di monitoraggio disponibile sul sito del DT al seguente link: [http://www.dt.tesoro.it/export/sites/sitodt/modules/documenti\\_it/patrimonio\\_pubblico/patrimonio\\_pa/Orientamento\\_del\\_18\\_novembre\\_2019\\_xSocietx\\_a\\_partecipazione\\_pubblica\\_di\\_diritto\\_singolarex\\_.pdf](http://www.dt.tesoro.it/export/sites/sitodt/modules/documenti_it/patrimonio_pubblico/patrimonio_pa/Orientamento_del_18_novembre_2019_xSocietx_a_partecipazione_pubblica_di_diritto_singolarex_.pdf)

<sup>##</sup> Per la definizione di diritto esclusivo o speciale, si rinvia alle lettere III) e mmm) del comma 1 dell'art. 3 del D.Lgs. n. 50/2016 (Codice degli appalti) e alla Direttiva del M.E.F. sulla separazione contabile ex art.6 del D.lgs. n.175/2016 (ID: 3590107 - 09/09/2019). A titolo esemplificativo, non possono essere indicate come riferimento normativo le disposizioni del TUSP, considerato che nessuna di esse attribuisce un diritto esclusivo o speciale.

<sup>§</sup> Occorre selezionare "SI" se la società è a **controllo pubblico** (esercitato da una o più pubbliche amministrazioni congiuntamente), svolge attività economiche protette da **diritti speciali o esclusivi**, insieme con altre attività svolte in regime di economia di mercato ed ha adottato un sistema di **contabilità analitica e separata** secondo le indicazioni dettate dal MEF con la direttiva del 9 settembre 2019 (ai sensi del dell'art.6, c.1, TUSP) ovvero secondo le indicazioni dettate dall'Autorità di settore. Si ricorda che per diritti esclusivi o speciali si intendono i diritti concessi da un'autorità competente mediante una disposizione legislativa o regolamentare o disposizione amministrativa pubblicata, avente l'effetto di riservare, rispettivamente, a uno o più operatori economici l'esercizio di un'attività e di incidere sostanzialmente sulla capacità di altri operatori economici di esercitare tale attività.

<sup>§§</sup> Solo se nel campo precedente è stato risposto "sì" indicare l'ente che ha emanato la disciplina di riferimento tra i seguenti: MEF (direttiva 9 settembre 2019), ARERA, ART, ENAC, AGCOM

#### DATI DI BILANCIO PER LA VERIFICA TUSP

NOME DEL CAMPO	Anno 2023
Tipologia di attività svolta	Attività produttive di beni e servizi
Numero medio di dipendenti	11
Numero dei componenti dell'organo di amministrazione	5
Compenso dei componenti dell'organo di amministrazione <sup>(*1)</sup>	83.181
Eventuali rimborsi spese ai componenti dell'organo di amministrazione <sup>(*2)</sup>	nessuno



NOME DEL CAMPO	Anno 2023
<b>Tipologia di attività svolta</b>	Attività produttive di beni e servizi
<b>Eventuali oneri sociali versati per i componenti dell'organo di amministrazione</b>	17.607,64
<b>Numero dei componenti dell'organo di controllo</b>	3
<b>Compenso dei componenti dell'organo di controllo <sup>(*1)</sup></b>	30.000
<b>Eventuali rimborsi spese ai componenti dell'organo di controllo<sup>(*2)</sup></b>	nessuno
<p>(*1) Indicare sia l'importo complessivo che l'eventuale quota parte di compenso che è stata erogata mediante gettoni di presenza.</p> <p>(*2) Trattasi degli eventuali rimborsi spese , determinati in maniera forfettaria, che – anche in ragione della continuità dell'erogazione – assumono carattere retributivo, al lordo dei contributi previdenziali e assistenziali e degli oneri fiscali a carico del beneficiario, e rientrano nell'ambito di applicazione della soglia massima individuata nel compenso.</p> <p>Eventuali rimborsi spese specificatamente documentati, nonché quelli determinati in misura forfettaria ma aventi carattere meramente restitutorio, in relazione all'espletamento di specifici incarichi, non rientrano, invece, nell'ambito di applicazione della soglia massima individuata del compenso. (Rif orientamento del 10/06/2019 del MEF).</p> <p>Nel campo va indicato l'importo in euro o, se il valore dei rimborsi spese richiesto nel campo dati è zero, va indicato "nessuno".</p> <p>(**2) Nel campo va indicato l'importo in euro o se il valore degli oneri sociali richiesti nel campo dati è zero va indicato "nessuno".</p>	

NOME DEL CAMPO	2023	2022	2021	2020	2019
<b>Approvazione bilancio</b>	sì	sì	sì	sì	sì
<b>Risultato d'esercizio [euro]</b>	175.170,00	89.643,00	81.855,00	82.266,00	64.655,00
<b>Flusso totale d'esercizio di disponibilità liquide [ incremento / (decremento) in euro]</b>	(41.552,00)	(2.108.053,00)	1.311.602,00	645.301,00	277.560,00
<b>Disponibilità liquide a fine esercizio [euro]</b>	4.607.546,00	4.649.098,00	6.757.151,00	5.445.549,00	4.800.248,00

Compilare la seguente sotto-sezione se la "Tipologia di attività svolta" dalla partecipata è: "Attività produttive di beni e servizi" o "Attività di promozione e sviluppo di progetti di ricerca finanziati (Distretti tecnologici)".

NOME DEL CAMPO	2023	2022	2021
<b>A1) Ricavi delle vendite e delle prestazioni [euro]</b>	6.202.422,00	5.926.999,00	5.856.832,00
<b>A5) Altri Ricavi e Proventi [euro]</b>	1.429.747,00	1.746.876,00	1.137.924,00
<b>di cui Contributi in conto esercizio [euro]</b>	97.764,00	117.395,00	34.152,00

QUOTA DI POSSESSO (quota diretta e/o indiretta)

NOME DEL CAMPO	
<b>Tipologia di Partecipazione</b>	Partecipazione diretta e indiretta
<b>Quota diretta <sup>(5)</sup></b>	0,79%
<b>Codice Fiscale Tramite <sup>(6)</sup></b>	09665690013 di Finpiemonte Partecipazioni SpA (03717710010 di SITO SpA)
<b>Denominazione Tramite (organismo) <sup>(6)</sup></b>	Finpiemonte Partecipazioni SpA per il tramite di SITO SpA
<b>Quota detenuta dalla Tramite nella società <sup>(7)</sup></b>	0,22% (quota detenuta da Regione in F.P. 83,22%, quota detenuta da Finp. Part. in SITO 52,74%; quota detenuta da SITO in CAAT 0,50%)

<sup>(5)</sup> Se la partecipazione è diretta o sia diretta che indiretta, inserire la quota detenuta direttamente dall'Amministrazione nella società.

<sup>(6)</sup> Compilare se per "Tipologia di Partecipazione" è stato indicato "Partecipazione Indiretta" o "Partecipazione diretta e indiretta". Inserire CF e denominazione dell'ultima tramite attraverso la quale la società è indirettamente partecipata dall'Amministrazione.

<sup>(7)</sup> Inserire la quota di partecipazione che la "tramite" detiene nella società.

QUOTA DI POSSESSO – TIPO DI CONTROLLO

NOME DEL CAMPO	
<b>Tipo di controllo</b>	nessuno

INFORMAZIONI ED ESITO PER LA RAZIONALIZZAZIONE

NOME DEL CAMPO	
<b>Partecipazione ancora detenuta alla data di adozione del provvedimento</b>	si
<b>Società controllata da una quotata</b>	no
<b>CF della società quotata controllante <sup>(8)</sup></b>	//
<b>Denominazione della società quotata controllante <sup>(8)</sup></b>	//

<sup>(8)</sup> Compilare il campo solo se nel campo "Società controllata da una quotata" è stato scelto "si".

NOME DEL CAMPO	2024	2025
<b>Risultato economico netto d'esercizio previsto [euro] <sup>(10)</sup></b>	86.000	88.000
<b>Flusso totale d'esercizio di disponibilità liquide previsto [ incremento / (decremento) in euro ] <sup>(*4)</sup></b>	-1.339.000	1.346.000
<b>Disponibilità liquide previste a fine esercizio [euro] <sup>(*4)</sup></b>	3.529.000	4.875.000

NOME DEL CAMPO	2024	2025
<b>Risultato economico netto d'esercizio previsto [euro]</b> (10)	86.000	88.000
<b>Considerazioni su prevedibile andamento della gestione della società</b> (*5)	Per gli esercizi 2024 e 2025, allo stato, non sono previste particolari criticità e/o l'insorgenza di elementi atti a far presagire che in capo alla società possano configurarsi elementi di crisi aziendale	

(\*4) Indicare gli importi che l'Organo amministrativo prevede al 31/12/2024 e al 31/12/2025, sulla base dei dati finora rilevati relativi all'esercizio 2024 e della prevedibile evoluzione della gestione della società.

(\*5) Indicare considerazioni in merito all'andamento della prevedibile evoluzione della gestione della società, evidenziando gli eventuali rischi economici, finanziari, patrimoniali e di crisi aziendale.

NOME DEL CAMPO	
<b>La partecipata svolge un'attività di produzione di beni e servizi a favore dell'Amministrazione?</b>	no
<b>Attività svolta dalla Partecipata</b>	produzione di un servizio di interesse generale (Art. 4, c. 2, lett. a)
<b>Descrizione dell'attività</b>	Costruzione e gestione mercato agro alimentare all'ingrosso di Torino
<b>Quota % di partecipazione detenuta dal soggetto privato</b> (9)	//
<b>Svolgimento di attività analoghe a quelle svolte da altre società (art.20, c.2 lett.c)</b>	no
<b>Necessità di contenimento dei costi di funzionamento (art.20, c.2 lett.f)</b>	no
<b>Necessità di aggregazione di società (art.20, c.2 lett.g)</b>	no
<b>L'Amministrazione ha fissato, con proprio provvedimento, obiettivi specifici sui costi di funzionamento della partecipata? (art.19, c.5)</b> (10)	no
<b>Esito della revisione periodica</b>	Mantenimento senza intervento
<b>Modalità (razionalizzazione)</b> (11)	-
<b>Termine previsto per la razionalizzazione</b> (12)	-

<b>Dichiarazione di Cessione a titolo oneroso in Revisione straordinaria<sup>(13)</sup> §</b>	no
<b>Applicazione dell'art. 24, comma 5-bis<sup>(14)</sup> §</b>	
<b>Note*</b>	

<sup>(9)</sup> Compilare il campo se "Attività svolta dalla Partecipata" precedentemente selezionata è "realizzazione e gestione di opera pubblica ovvero organizzazione e gestione di servizio di interesse generale tramite PPP (Art.4, c.2, lett.c)".

<sup>(10)</sup> Compilare il campo se "Tipo di controllo" è stato selezionato elemento diverso da "nessuno".

<sup>(11)</sup> Campo obbligatorio se per "Esito della revisione periodica" è stato selezionato "Razionalizzazione".

<sup>(12)</sup> Campo obbligatorio se per "Esito della revisione periodica" è stato selezionato "Razionalizzazione".

<sup>(13)</sup> Nel campo l'Amministrazione deve specificare se nel provvedimento di revisione straordinaria, adottato ai sensi dell'art. 24 del TUSP, era stato indicato l'esito "Cessione a titolo oneroso". La compilazione non è richiesta se la società è in liquidazione, è soggetta a procedura concorsuale, è un GAL o nel caso in cui nel campo "Attività svolta dalla partecipata" sia stato selezionato "Coordinamento e attuazione patti territoriali e contratti d'area ex delibera CIPE 21/03/1997 (Art. 26, c.7) oppure "Gestione delle case da gioco – società già costituita e autorizzata alla data del 23/09/2016 (art. 26, c. 12 sexies)".

<sup>(14)</sup> Nel campo l'Amministrazione deve dichiarare se la misura di cessione a titolo oneroso non è stata attuata ai sensi dell'art. 24, comma 5-bis [rispondere "sì" o "no"]. Il campo va compilato nel caso in cui la risposta al campo precedente "Dichiarazione di Cessione a titolo oneroso in Revisione straordinaria" sia Sì.

\* Campo con compilazione facoltativa.

## Area Turismo

## SCHEDA DI VISIT PIEMONTE S.C.R.L. (società n. 5 nell'elenco di ricognizione)

## DATI ANAGRAFICI DELLA PARTECIPATA

NOME DEL CAMPO	
Codice Fiscale	09693360019
Denominazione	Visit Piemonte Scrl (già DMO PIEMONTE S.C.R.L)
Data di costituzione della società	02/10/2007
Forma giuridica	Società consortile a responsabilità limitata
Tipo di fondazione	//
Altra forma giuridica	//
Stato di attività della partecipata	La società è attiva
Data di inizio della procedura <sup>(1)</sup>	//
Società con azioni quotate in mercati regolamentati <sup>(2)</sup>	no
Società che ha emesso strumenti finanziari quotati in mercati regolamentati (ex TUSP) <sup>(2)</sup>	no
La società è un GAL <sup>(2)</sup>	no
La società è una "Società benefit" <sup>(3)</sup>	no

<sup>(1)</sup> Compilare solo se nel campo "stato di attività della partecipata" è stato indicato che sono in corso procedure di liquidazione volontaria o scioglimento oppure procedure concorsuali.

<sup>(2)</sup> Nell'applicativo le società emittenti azioni o strumenti finanziari in mercati regolamentati e i Gruppi di Azione Locale (GAL) sono individuati mediante elenchi ufficiali.

<sup>(3)</sup>La "società benefit" è una società che nell'esercizio di una attività economica persegue, oltre allo scopo di dividerne gli utili, una o più finalità di beneficio comune e opera in modo responsabile, sostenibile e trasparente nei confronti di persone, comunità, territori e ambiente, beni ed attività culturali e sociali, enti e associazioni ed altri portatori di interesse. Tali finalità devono essere indicate specificatamente nell'oggetto sociale della società. La "società benefit" redige annualmente una relazione concernente il perseguimento del beneficio comune, da allegare al bilancio societario e da pubblicare nel proprio sito Internet (cfr. art. 1, commi 376 – 384, L. n. 208/2015).

## SEDE LEGALE DELLA PARTECIPATA

NOME DEL CAMPO	
Stato	Italia
Provincia	TO

NOME DEL CAMPO	
Comune	TORINO
CAP	10122
Indirizzo	VIA BERTOLA 34
Telefono	0115155500
FAX	-----
Email	VISITPIEMONTE@LEGALMAIL.IT

SETTORE DI ATTIVITÀ DELLA PARTECIPATA

NOME DEL CAMPO	
Attività 1	Codice :70.21.00 - Pubbliche relazioni e comunicazione
Attività 2	
Attività 3	
Attività 4	

ULTERIORI INFORMAZIONI SULLA PARTECIPATA

NOME DEL CAMPO	
Società in house	si
Previsione nello statuto di limiti sul fatturato <sup>(3)</sup>	si
Società contenuta nell'allegato A al D.Lgs. n. 175/2016	no
Società a partecipazione pubblica di diritto singolare (art.1, c. 4, lett. A) <sup>à</sup>	no
Riferimento normativo società di diritto singolare <sup>(3)</sup>	//
Società a controllo pubblico che adotta un sistema di contabilità analitica e separata per le attività oggetto di diritti speciali o esclusivi svolte insieme ad altre attività in regime di mercato <sup>§</sup>	no
Specificare se le regole per la contabilità separata sono dettate da: <sup>§§</sup>	

NOME DEL CAMPO	
Società esclusa dall'applicazione dell'art. 4 con DPCM (art. 4, c. 9)	no
Società esclusa dall'applicazione dell'art. 4 con provvedimento del Presidente della Regione o delle Prov. Autonome (art. 4, c. 9)	no
Riferimento normativo atto esclusione <sup>(4)</sup>	//

<sup>(3)</sup> Compilare il campo solo se nel campo precedente è stato scelto "sì"

<sup>(4)</sup> Compilare il campo solo se in uno dei campi precedenti è stato scelto "sì"

<sup>#</sup> Per la nozione giuridica di "società a partecipazione pubblica di diritto singolare" di cui all'art. 1, comma 4, del TUSP, si veda l'orientamento della Struttura di monitoraggio disponibile sul sito del DT al seguente link: [http://www.dt.tesoro.it/export/sites/sitodt/modules/documenti\\_it/patrimonio\\_pubblico/patrimonio\\_pa/Orientamento\\_del\\_18\\_novembre\\_2019\\_xSocietx\\_a\\_partecipazione\\_pubblica\\_di\\_diritto\\_singolarex\\_.pdf](http://www.dt.tesoro.it/export/sites/sitodt/modules/documenti_it/patrimonio_pubblico/patrimonio_pa/Orientamento_del_18_novembre_2019_xSocietx_a_partecipazione_pubblica_di_diritto_singolarex_.pdf)

<sup>##</sup> Per la definizione di diritto esclusivo o speciale, si rinvia alle lettere III) e mmm) del comma 1 dell'art. 3 del D.Lgs. n. 50/2016 (Codice degli appalti) e alla Direttiva del M.E.F. sulla separazione contabile ex art.6 del D.lgs. n.175/2016 (ID: 3590107 - 09/09/2019). A titolo esemplificativo, non possono essere indicate come riferimento normativo le disposizioni del TUSP, considerato che nessuna di esse attribuisce un diritto esclusivo o speciale.

<sup>§</sup> Occorre selezionare "SI" se la società è a **controllo pubblico** (esercitato da una o più pubbliche amministrazioni congiuntamente), svolge attività economiche protette da **diritti speciali o esclusivi**, insieme con altre attività svolte in regime di economia di mercato ed ha adottato un sistema di **contabilità analitica e separata** secondo le indicazioni dettate dal MEF con la direttiva del 9 settembre 2019 (ai sensi del dell'art.6, c.1, TUSP) ovvero secondo le indicazioni dettate dall'Autorità di settore. Si ricorda che per diritti esclusivi o speciali si intendono i diritti concessi da un'autorità competente mediante una disposizione legislativa o regolamentare o disposizione amministrativa pubblicata, avente l'effetto di riservare, rispettivamente, a uno o più operatori economici l'esercizio di un'attività e di incidere sostanzialmente sulla capacità di altri operatori economici di esercitare tale attività.

<sup>§§</sup> Solo se nel campo precedente è stato risposto "sì" indicare l'ente che ha emanato la disciplina di riferimento tra i seguenti: MEF (direttiva 9 settembre 2019), ARERA, ART, ENAC, AGCOM

#### DATI DI BILANCIO PER LA VERIFICA TUSP

NOME DEL CAMPO	Anno 2023
Tipologia di attività svolta	Attività produttive di beni e servizi
Numero medio di dipendenti	26
Numero dei componenti dell'organo di amministrazione	3
Compenso dei componenti dell'organo di amministrazione <sup>(*1)</sup>	18.316 n.b. L'importo è comprensivo dei contributi INPS.
Eventuali rimborsi spese ai componenti dell'organo di amministrazione <sup>(*2)</sup>	8.073
Eventuali oneri sociali	nessuno

NOME DEL CAMPO	Anno 2023
<b>Tipologia di attività svolta</b>	Attività produttive di beni e servizi
<b>versati per i componenti dell'organo di amministrazione(**2)</b>	
<b>Numero dei componenti dell'organo di controllo</b>	1
<b>Compenso dei componenti dell'organo di controllo(*1)</b>	15.000 n.b. Il compenso indicato per il Sindaco Unico, comprensivo di IVA, comprende anche l'onorario per la revisione legale dei conti, essendo stato affidato ad esso anche il controllo contabile.
<b>Eventuali rimborsi spese ai componenti dell'organo di controllo(*2)</b>	nessuno
<p>(*1) Indicare sia l'importo complessivo che l'eventuale quota parte di compenso che è stata erogata mediante gettoni di presenza.</p> <p>(*2) Trattasi di eventuali rimborsi spese specificatamente documentati, nonché quelli determinati in misura forfettaria ma aventi carattere meramente restitutorio, in relazione all'espletamento di specifici incarichi, che non rientrano, invece, nell'ambito di applicazione della soglia massima individuata del compenso. (Rif orientamento del 10/06/2019 del MEF).</p> <p>Nel campo va indicato l'importo in euro o, se il valore dei rimborsi spese richiesto nel campo dati è zero, va indicato "nessuno".</p> <p>(**2) Nel campo va indicato l'importo in euro o se il valore degli oneri sociali richiesti nel campo dati è zero va indicato "nessuno".</p>	

NOME DEL CAMPO	2023	2022	2021	2020	2019
<b>Approvazione bilancio</b>	sì	sì	sì	sì	sì
<b>Risultato d'esercizio [euro]</b>	6.941 ,00	5.692,00	2.697,00	4.616,00	4.319,00
<b>Flusso totale d'esercizio di disponibilità liquide [ incremento / (decremento) in euro]</b>	230.784,00	193.902,00	122.715,00	37.827,00	(145.820,00)
<b>Disponibilità liquide a fine esercizio [euro]</b>	950.038 ,00	719.254,00	525.352,00	402.637,00	364.810,00

Compilare la seguente sotto-sezione se la "Tipologia di attività svolta" dalla partecipata è: "Attività produttive di beni e servizi" o "Attività di promozione e sviluppo di progetti di ricerca finanziati (Distretti tecnologici)".

NOME DEL CAMPO	2023	2022	2021
<b>A1) Ricavi delle vendite e delle prestazioni</b>	7.426.697	6.754.204,00	4.052.055,00
<b>A5) Altri Ricavi e Proventi</b>	871.460	1.142.071,00	1.008.017,00
<b>di cui Contributi in conto esercizio</b>	21.914	244.623,00	304.321,00



QUOTA DI POSSESSO (quota diretta e/o indiretta)

NOME DEL CAMPO	
<b>Tipologia di Partecipazione</b>	Partecipazione diretta
<b>Quota diretta <sup>(5)</sup></b>	Euro 197.120,00 corrispondente al 98,56% del capitale sociale
<b>Codice Fiscale Tramite <sup>(6)</sup></b>	//
<b>Denominazione Tramite (organismo) <sup>(6)</sup></b>	//
<b>Quota detenuta dalla Tramite nella società <sup>(7)</sup></b>	//

<sup>(5)</sup> Se la partecipazione è diretta o sia diretta che indiretta, inserire la quota detenuta direttamente dall'Amministrazione nella società.

<sup>(6)</sup> Compilare se per "Tipologia di Partecipazione" è stato indicato "Partecipazione Indiretta" o "Partecipazione diretta e indiretta". Inserire CF e denominazione dell'ultima tramite attraverso la quale la società è indirettamente partecipata dall'Amministrazione.

<sup>(7)</sup> Inserire la quota di partecipazione che la "tramite" detiene nella società.

QUOTA DI POSSESSO – TIPO DI CONTROLLO

NOME DEL CAMPO	
<b>Tipo di controllo</b>	controllo congiunto per effetto di patti parasociali

INFORMAZIONI ED ESITO PER LA RAZIONALIZZAZIONE

NOME DEL CAMPO	
<b>Partecipazione ancora detenuta alla data di adozione del provvedimento</b>	si
<b>Società controllata da una quotata</b>	no
<b>CF della società quotata controllante <sup>(8)</sup></b>	//
<b>Denominazione della società quotata controllante <sup>(8)</sup></b>	//

<sup>(8)</sup> Compilare il campo solo se nel campo "Società controllata da una quotata" è stato scelto "si".

NOME DEL CAMPO	2024	2025
<b>Risultato economico netto d'esercizio previsto [euro]</b> (*4)	5.500	6.000
<b>Flusso totale d'esercizio di disponibilità liquide previsto [ incremento / (decremento) in euro ]</b> (*4)	-420.038,00	20.000
<b>Disponibilità liquide previste a fine esercizio [euro]</b> (*4)	530.000	550.000
<b>Considerazioni su prevedibile andamento della gestione della società</b> (*5)	<p>L'andamento della gestione 2024 è conforme con quanto approvato in sede di approvazione del budget 2024. Le disponibilità liquide di fine esercizio sono inoltre subordinate all'incasso dei crediti vs Regione Piemonte e dall'eventuale incremento delle progettualità assegnate nel trimestre ottobre- dicembre.</p> <p>La società per l'anno 2025 prevede un ulteriore consolidamento delle attività stabilite dalla L.R.14/2016, unitamente ad un incremento delle assegnazione legate allo sviluppo della Sport Commission. Le disponibilità liquide di fine esercizio sono inoltre subordinate all'incasso dei crediti vs Regione Piemonte e dall'eventuale incremento delle progettualità assegnate nell'ultimo periodo dell'anno .</p>	

(\*4) Indicare gli importi che l'Organo amministrativo prevede al 31/12/2024 e al 31/12/2025, sulla base dei dati finora rilevati relativi all'esercizio 2024 e della prevedibile evoluzione della gestione della società;

(\*5) Indicare considerazioni in merito all'andamento della prevedibile evoluzione della gestione della società, evidenziando gli eventuali rischi economici, finanziari, patrimoniali e di crisi aziendale

NOME DEL CAMPO	
<b>La partecipata svolge un'attività di produzione di beni e servizi a favore dell'Amministrazione?</b>	Si
<b>Attività svolta dalla Partecipata</b>	produzione di un servizio di interesse generale (Art. 4, c. 2, lett. a)
<b>Descrizione dell'attività</b>	VISIT PIEMONTE NELL'INTERESSE SPECIFICO DEGLI ENTI COSTITUENTI O PARTECIPANTI PERSEGUE LO SCOPO DI: - VALORIZZARE LE RISORSE TURISTICHE, LE PRODUZIONI AGROALIMENTARI E SPORTIVE DEL PIEMONTE, AL FINE DI FAVORIRE LA LORO TRASFORMAZIONE IN PRODOTTI TURISTICI COLLOCABILI IN MODO CONCORRENZIALE SUI MERCATI TURISTICI NAZIONALI E INTERNAZIONALI;

	<p>- REALIZZARE UNA GESTIONE DELLE ATTIVITA' DI PROMOZIONE TURISTICA, AGROALIMENTARE E SPORTIVA SECONDO CRITERI CHE CONSENTANO UNA OTTIMIZZAZIONE DELL'USO DELLE RISORSE E UN MIGLIORAMENTO DELL'EFFICACIA DELLE AZIONI DI SOSTEGNO DEL TURISMO E DEL SETTORE AGROALIMENTARE MEDIANTE UNA COMPARTICIPAZIONE DEI SOGGETTI PUBBLICI E PRIVATI INTERESSATI ALLO SVILUPPO DEI SETTORI CITATI;</p> <p>- AGEVOLARE, AFFIANCANDO LE STRUTTURE REGIONALI, IL RACCORDO CON I TERRITORI PER LA PROGRAMMAZIONE DI AZIONI DI VALORIZZAZIONE DEL PIEMONTE AL FINE DI INCREMENTARE I FLUSSI TURISTICI REGIONALI E PARTECIPARE ALLA DEFINIZIONE DI OBIETTIVI E AZIONI STRATEGICHE IN TEMA DI TURISMO</p>
<b>Quota % di partecipazione detenuta dal soggetto privato</b> <sup>(9)</sup>	//
<b>Svolgimento di attività analoghe a quelle svolte da altre società</b> (art.20, c.2 lett.c)	no
<b>Necessità di contenimento dei costi di funzionamento</b> (art.20, c.2 lett.f)	si
<b>Necessità di aggregazione di società</b> (art.20, c.2 lett.g)	no
<b>L'Amministrazione ha fissato, con proprio provvedimento, obiettivi specifici sui costi di funzionamento della partecipata?</b> (art.19, c.5) <sup>(10)</sup>	Sì, con D.G.R. n. 8020_2023 del 22/12/2024 è stato assegnato anche il seguente obiettivo per l'esercizio 2024: 1)Incremento dello 0,5% rispetto al dato al 31.12.2022 dell'indice ROS calcolato come: (VALORE PRODUZIONE-COSTI PRODUZIONE)/VALORE PRODUZIONE
<b>Esito della revisione periodica</b>	Mantenimento senza interventi.
<b>Modalità (razionalizzazione)</b> <sup>(11)</sup>	
<b>Termine previsto per la razionalizzazione</b> <sup>(12)</sup>	
<b>Dichiarazione di Cessione a titolo oneroso in Revisione straordinaria</b> <sup>(13)</sup> §	no
<b>Applicazione dell'art. 24, comma 5-bis</b> <sup>(14)</sup> §	
<b>Note*</b>	

<sup>(9)</sup> Compilare il campo se "Attività svolta dalla Partecipata" precedentemente selezionata è "realizzazione e gestione di opera pubblica ovvero organizzazione e gestione di servizio di interesse generale tramite PPP (Art.4, c.2, lett.c)".

(10) Compilare il campo se “Tipo di controllo” è stato selezionato elemento diverso da “nessuno”.

(11) Campo obbligatorio se per “Esito della revisione periodica” è stato selezionato “Razionalizzazione”.

(12) Campo obbligatorio se per “Esito della revisione periodica” è stato selezionato “Razionalizzazione”.

(13) Nel campo l'Amministrazione deve specificare se nel provvedimento di revisione straordinaria, adottato ai sensi dell'art. 24 del TUSP, era stato indicato l'esito “Cessione a titolo oneroso”. La compilazione non è richiesta se la società è in liquidazione, è soggetta a procedura concorsuale, è un GAL o nel caso in cui nel campo “Attività svolta dalla partecipata” sia stato selezionato “Coordinamento e attuazione patti territoriali e contratti d'area ex delibera CIPE 21/03/1997 (Art. 26, c.7) oppure “Gestione delle case da gioco – società già costituita e autorizzata alla data del 23/09/2016 (art. 26, c. 12 sexies)”.

(14) Nel campo l'Amministrazione deve dichiarare se la misura di cessione a titolo oneroso non è stata attuata ai sensi dell'art. 24, comma 5-bis [rispondere “sì” o “no”]. Il campo va compilato nel caso in cui la risposta al campo precedente “Dichiarazione di Cessione a titolo oneroso in Revisione straordinaria” sia Sì.

\* Campo con compilazione facoltativa.

**SCHEDA DI ATL Terre dell'Alto Piemonte Biella Novara Valsesia Vercelli S.c.r.l. (società n.12 nell'elenco di ricognizione)**

**DATI ANAGRAFICI DELLA PARTECIPATA**

NOME DEL CAMPO	
<b>Codice Fiscale</b>	02768300028
<b>Denominazione</b>	Agenzia di Accoglienza e Promozione Turistica Locale Terre dell'Alto Piemonte Biella Novara Valsesia Vercelli
<b>Anno di costituzione della società</b>	28/12/2022 (data di sottoscrizione dell'Atto di Fusione)
<b>Forma giuridica</b>	Società consortile a responsabilità limitata
<b>Tipo di fondazione</b>	//
<b>Altra forma giuridica</b>	//
<b>Stato della società</b>	Società attiva
<b>Anno di inizio della procedura <sup>(1)</sup></b>	//
<b>Società con azioni quotate in mercati regolamentati <sup>(2)</sup></b>	no
<b>Società che ha emesso strumenti finanziari quotati in mercati regolamentati (ex TUSP) <sup>(2)</sup></b>	no
<b>La società è un GAL<sup>(2)</sup></b>	no
<b>La società è una "Società benefit" <sup>(3)</sup></b>	no

<sup>(1)</sup> Compilare solo se nel campo "stato di attività della partecipata" è stato indicato che sono in corso procedure di liquidazione volontaria o scioglimento oppure procedure concorsuali.

<sup>(2)</sup> Nell'applicativo le società emittenti azioni o strumenti finanziari in mercati regolamentati e i Gruppi di Azione Locale (GAL) sono individuati mediante elenchi ufficiali

<sup>(3)</sup>La "società benefit" è una società che nell'esercizio di una attività economica persegue, oltre allo scopo di dividerne gli utili, una o più finalità di beneficio comune e opera in modo responsabile, sostenibile e trasparente nei confronti di persone, comunità, territori e ambiente, beni ed attività culturali e sociali, enti e associazioni ed altri portatori di interesse. Tali finalità devono essere indicate specificatamente nell'oggetto sociale della società. La "società benefit" redige annualmente una relazione concernente il perseguimento del beneficio comune, da allegare al bilancio societario e da pubblicare nel proprio sito Internet (cfr. art. 1, commi 376 – 384, L. n. 208/2015).

**SEDE LEGALE DELLA PARTECIPATA**

NOME DEL CAMPO	
<b>Stato</b>	Italia
<b>Provincia</b>	VC

NOME DEL CAMPO	
Comune	Vercelli
CAP	13100
Indirizzo	Viale Garibaldi 96
Telefono	0161 58002
FAX	
Email	atletterrealtopiemonte@legalmail.it

SETTORE DI ATTIVITÀ DELLA PARTECIPATA

NOME DEL CAMPO	
Attività 1	79.90.19 - Altri servizi di prenotazione e altre attività di assistenza turistica non svolte dalle agenzie di viaggio nca
Attività 2	
Attività 3	
Attività 4	

ULTERIORI INFORMAZIONI SULLA PARTECIPATA

NOME DEL CAMPO	
Società in house	no
Previsione nello statuto di limiti sul fatturato <sup>(3)</sup>	no
Società contenuta nell'allegato A al D.Lgs. n. 175/2016	no
Società a partecipazione pubblica di diritto singolare (art.1, c. 4, lett. A) (#)	no
Riferimento normativo società di diritto singolare <sup>(3)</sup>	//
Società a controllo pubblico che adotta un sistema di contabilità analitica e separata per le attività oggetto di diritti speciali o esclusivi svolte insieme ad altre attività in regime di mercato <sup>§</sup>	no

NOME DEL CAMPO	
Specificare se le regole per la contabilità separata sono dettate da: <sup>§§</sup>	
Società esclusa dall'applicazione dell'art. 4 con DPCM (art. 4, c. 9)	no
Società esclusa dall'applicazione dell'art. 4 con provvedimento del Presidente della Regione o delle Prov. Autonome (art. 4, c. 9)	no
Riferimento normativo atto esclusione <sup>(4)</sup>	//

<sup>(3)</sup> Compilare il campo solo se nel campo precedente è stato scelto "sì"

<sup>(4)</sup> Compilare il campo solo se in uno dei campi precedenti è stato scelto "sì"

# Per la nozione giuridica di "società a partecipazione pubblica di diritto singolare" di cui all'art. 1, comma 4, del TUSP, si veda l'orientamento della Struttura di monitoraggio disponibile sul sito del DT al seguente link: [http://www.dt.tesoro.it/export/sites/sitodt/modules/documenti\\_it/patrimonio\\_pubblico/patrimonio\\_pa/Orientamento\\_del\\_18\\_novembre\\_2019\\_xSocietx\\_a\\_partecipazione\\_pubblica\\_di\\_diritto\\_singolarex\\_.pdf](http://www.dt.tesoro.it/export/sites/sitodt/modules/documenti_it/patrimonio_pubblico/patrimonio_pa/Orientamento_del_18_novembre_2019_xSocietx_a_partecipazione_pubblica_di_diritto_singolarex_.pdf)

### Per la definizione di diritto esclusivo o speciale, si rinvia alle lettere III) e mmm) del comma 1 dell'art. 3 del D.Lgs. n. 50/2016 (Codice degli appalti) e alla Direttiva del M.E.F. sulla separazione contabile ex art.6 del D.lgs. n.175/2016 (ID: 3590107 - 09/09/2019). A titolo esemplificativo, non possono essere indicate come riferimento normativo le disposizioni del TUSP, considerato che nessuna di esse attribuisce un diritto esclusivo o speciale.

§ Occorre selezionare "SI" se la società è a **controllo pubblico** (esercitato da una o più pubbliche amministrazioni congiuntamente), svolge attività economiche protette da **diritti speciali o esclusivi**, insieme con altre attività svolte in regime di economia di mercato ed ha adottato un sistema di **contabilità analitica e separata** secondo le indicazioni dettate dal MEF con la direttiva del 9 settembre 2019 (ai sensi del dell'art.6, c.1, TUSP) ovvero secondo le indicazioni dettate dall'Autorità di settore. Si ricorda che per diritti esclusivi o speciali si intendono i diritti concessi da un'autorità competente mediante una disposizione legislativa o regolamentare o disposizione amministrativa pubblicata, avente l'effetto di riservare, rispettivamente, a uno o più operatori economici l'esercizio di un'attività e di incidere sostanzialmente sulla capacità di altri operatori economici di esercitare tale attività.

§§ Solo se nel campo precedente è stato risposto "sì" indicare l'ente che ha emanato la disciplina di riferimento tra i seguenti: MEF (direttiva 9 settembre 2019), ARERA, ART, ENAC, AGCOM

#### DATI DI BILANCIO PER LA VERIFICA TUSP

NOME DEL CAMPO	Anno 2023
Tipologia di attività svolta	Attività produttive di beni e servizi
Numero medio di dipendenti	15
Numero dei componenti dell'organo di amministrazione	5
Compenso dei componenti dell'organo di amministrazione <sup>(*1)</sup>	nessuno
Eventuali rimborsi spese ai componenti dell'organo di amministrazione <sup>(*2)</sup>	nessuno

NOME DEL CAMPO	Anno 2023
<b>Tipologia di attività svolta</b>	Attività produttive di beni e servizi
<b>Eventuali oneri sociali versati per i componenti dell'organo di amministrazione<sup>(**2)</sup></b>	nessuno
<b>Numero dei componenti dell'organo di controllo</b>	3
<b>Compenso dei componenti dell'organo di controllo<sup>(*1)</sup></b>	8.736,00
<b>Eventuali rimborsi spese ai componenti dell'organo di controllo<sup>(*2)</sup></b>	nessuno

(<sup>\*1</sup>) Indicare sia l'importo complessivo che l'eventuale quota parte di compenso che è stata erogata mediante gettoni di presenza.  
(<sup>\*2</sup>) Trattasi di eventuali rimborsi spese specificatamente documentati, nonché quelli determinati in misura forfettaria ma aventi carattere meramente restitutorio, in relazione all'espletamento di specifici incarichi, che non rientrano, invece, nell'ambito di applicazione della soglia massima individuata del compenso. (Rif orientamento del 10/06/2019 del MEF).  
Nel campo va indicato l'importo in euro o, se il valore dei rimborsi spese richiesto nel campo dati è zero, va indicato "nessuno".  
(<sup>\*\*2</sup>) Nel campo va indicato l'importo in euro o se il valore degli oneri sociali richiesti nel campo dati è zero va indicato "nessuno".

NOME DEL CAMPO	2023	2022	2021	2020	2019
<b>Approvazione bilancio</b>	sì	NO*	-	-	-
<b>Risultato d'esercizio [euro]</b>	38.515	-	-	-	-
<b>Flusso totale d'esercizio di disponibilità liquide [ incremento / (decremento) in euro]</b>	-	-	-	-	-
<b>Disponibilità liquide a fine esercizio [euro]</b>	19.238,00	-	-	-	-

\*Il primo esercizio sociale si chiude al 31/12/2023 ed i successivi esercizi si chiuderanno al 31 dicembre di ogni anno

Compilare la seguente sotto-sezione se la "Tipologia di attività svolta" dalla partecipata è: "**Attività produttive di beni e servizi**" o "**Attività di promozione e sviluppo di progetti di ricerca finanziati (Distretti tecnologici)**".

NOME DEL CAMPO	2023	2022	2021
<b>A1) Ricavi delle vendite e delle prestazioni</b>	15.853	-	-
<b>A5) Altri Ricavi e Proventi</b>	1.776.080	-	-
<b>di cui Contributi in conto esercizio</b>	1.774.814	-	-



QUOTA DI POSSESSO (quota diretta e/o indiretta)

NOME DEL CAMPO	
Tipologia di Partecipazione	Partecipazione diretta
Quota diretta <sup>(5)</sup>	39,83
Codice Fiscale Tramite <sup>(6)</sup>	//
Denominazione Tramite (organismo) <sup>(6)</sup>	//
Quota detenuta dalla Tramite nella società <sup>(7)</sup>	//

<sup>(5)</sup> Se la partecipazione è diretta o sia diretta che indiretta, inserire la quota detenuta direttamente dall'Amministrazione nella società.

<sup>(6)</sup> Compilare se per "Tipologia di Partecipazione" è stato indicato "Partecipazione Indiretta" o "Partecipazione diretta e indiretta". Inserire CF e denominazione dell'ultima tramite attraverso la quale la società è indirettamente partecipata dall'Amministrazione.

<sup>(7)</sup> Inserire la quota di partecipazione che la "tramite" detiene nella società.

QUOTA DI POSSESSO – TIPO DI CONTROLLO

NOME DEL CAMPO	
Tipo di controllo	Controllo congiunto – maggioranza dei voti esercitabili nell'assemblea ordinaria ed effettivo esercizio del potere di controllo anche tramite comportamenti concludenti

INFORMAZIONI ED ESITO PER LA RAZIONALIZZAZIONE

NOME DEL CAMPO	
Partecipazione ancora detenuta alla data di adozione del provvedimento	si
Società controllata da una quotata	no
CF della società quotata controllante <sup>(8)</sup>	//
Denominazione della società quotata controllante <sup>(8)</sup>	//

<sup>(8)</sup> Compilare il campo solo se nel campo "Società controllata da una quotata" è stato scelto "si".

NOME DEL CAMPO	2024	2025
Risultato economico netto d'esercizio previsto [euro] <sup>(*4)</sup>	0,00	0,00
Flusso totale d'esercizio di disponibilità liquide previsto [ incremento / (decremento) in euro ] <sup>(*4)</sup>	(19.238)	0,00

NOME DEL CAMPO	2024	2025
<b>Risultato economico netto d'esercizio previsto [euro]</b> (*4)	0,00	0,00
<b>Disponibilità liquide previste a fine esercizio [euro]</b> (*4)	0,00	0,00
<b>Considerazioni su prevedibile andamento della gestione della società</b> (*5)	<p>Il Consiglio di Amministrazione mette in atto politiche aziendali che tendono al pareggio di bilancio poiché l'ATL Terre dell'Alto Piemonte si configura come società consortile, con l'obiettivo di svolgere servizi di interesse generale come da art. 4 del proprio Statuto.</p> <p>In tal senso l'orientamento del CdA nel realizzare il budget previsionale 2025 e il conseguente programma di attività, è quello di continuare a sostenere e sviluppare azioni di promozione, valorizzazione e marketing territoriale nel rispetto delle tipicità dei territori di competenza della Società.</p> <p>La proposta di bilancio previsionale che verrà presentato in Assemblea, redatto in un'ottica prudentiale, permetterà alla Società di essere operativa nei confronti degli Associati e di sviluppare sul mercato turistico azioni in linea con i prodotti e i mercati di riferimento.</p> <p>Il budget è stato stilato considerando, tra le entrate, i contributi derivanti dalla Regione Piemonte, le contribuzioni derivanti da bandi, da progetti e da enti terzi per attività comuni, le quote contributo degli Associati. Si segnala, in particolare, il sostegno dell'ATL a iniziative proposte da altri soggetti con vocazione turistica e con l'assunzione del ruolo di prestatore di servizi da parte dell'Agenzia.</p> <p>Continuerà, infine, il supporto alle richieste degli stakeholder territoriali per il patrocinio a Bandi che possano permettere alle realtà locali delle tre province di avere un'assistenza concreta da parte del principale ente di promozione turistica dell'area.</p>	

(\*4) Indicare gli importi che l'Organo amministrativo prevede al 31/12/2024 e al 31/12/2025, sulla base dei dati finora rilevati relativi all'esercizio 2024 e della prevedibile evoluzione della gestione della società.

(\*5) Indicare considerazioni in merito all'andamento della prevedibile evoluzione della gestione della società, evidenziando gli eventuali rischi economici, finanziari, patrimoniali e di crisi aziendale.

NOME DEL CAMPO	
<b>La partecipata svolge un'attività di produzione di beni e servizi a favore dell'Amministrazione?</b>	Si
<b>Attività svolta dalla Partecipata</b>	produzione di un servizio di interesse generale (Art. 4, c. 2, lett. a) TUSP)
<b>Descrizione dell'attività</b>	Attività di promozione, accoglienza, informazione turistica locale
<b>Quota % di partecipazione detenuta dal soggetto privato <sup>(9)</sup></b>	//
<b>Svolgimento di attività analoghe a quelle svolte da altre società (art.20, c.2 lett.c)</b>	no
<b>Necessità di contenimento dei costi di funzionamento (art.20, c.2 lett.f)</b>	no
<b>Necessità di aggregazione di società (art.20, c.2 lett.g)</b>	no
<b>L'Amministrazione ha fissato, con proprio provvedimento, obiettivi specifici sui costi di funzionamento della partecipata? (art.19, c.5) <sup>(10)</sup></b>	Sì, con D.G.R. n. 8020_2023 del 22/12/2024 sono stati assegnati anche i seguenti obiettivi per l'esercizio 2024: 1) Razionalizzazione della struttura operativa della società a seguito del processo di fusione. Presentazione di un funzionigramma entro il 30 aprile 2024 2) Adozione/aggiornamento di un regolamento interno relativo a consulenze e incarichi professionali entro il mese di aprile 2024.
<b>Esito della revisione periodica</b>	Mantenimento senza interventi
<b>Modalità (razionalizzazione) <sup>(11)</sup></b>	
<b>Termine previsto per la razionalizzazione <sup>(12)</sup></b>	
<b>Dichiarazione di Cessione a titolo oneroso in Revisione straordinaria <sup>(13)</sup> §</b>	no
<b>Applicazione dell'art. 24, comma 5-bis <sup>(14)</sup> §</b>	
<b>Note*</b>	

**SCHEDA DI ATL del Cuneese S.c.r.l.(società n.13 nell'elenco di ricognizione)**

## DATI ANAGRAFICI DELLA PARTECIPATA

NOME DEL CAMPO	
<b>Codice Fiscale</b>	02597450044
<b>Denominazione</b>	Azienda Turistica Locale del Cuneese Valli Alpine e Città d'Arte Società consortile a responsabilità limitata siglabile "ATL DEL CUNEESE SCARL"
<b>Anno di costituzione della società</b>	31/10/1997
<b>Forma giuridica</b>	Società consortile a responsabilità limitata
<b>Tipo di fondazione</b>	//
<b>Altra forma giuridica</b>	//
<b>Stato della società</b>	Società attiva
<b>Anno di inizio della procedura <sup>(1)</sup></b>	//
<b>Società con azioni quotate in mercati regolamentati <sup>(2)</sup></b>	no
<b>Società che ha emesso strumenti finanziari quotati in mercati regolamentati (ex TUSP) <sup>(2)</sup></b>	no
<b>La società è un GAL<sup>(2)</sup></b>	no
<b>La società è una "Società benefit" <sup>(3)</sup></b>	no

<sup>(1)</sup> Compilare solo se nel campo "stato di attività della partecipata" è stato indicato che sono in corso procedure di liquidazione volontaria o scioglimento oppure procedure concorsuali.

<sup>(2)</sup> Nell'applicativo le società emittenti azioni o strumenti finanziari in mercati regolamentati e i Gruppi di Azione Locale (GAL) sono individuati mediante elenchi ufficiali

<sup>(3)</sup> La "società benefit" è una società che nell'esercizio di una attività economica persegue, oltre allo scopo di dividerne gli utili, una o più finalità di beneficio comune e opera in modo responsabile, sostenibile e trasparente nei confronti di persone, comunità, territori e ambiente, beni ed attività culturali e sociali, enti e associazioni ed altri portatori di interesse. Tali finalità devono essere indicate specificatamente nell'oggetto sociale della società. La "società benefit" redige annualmente una relazione concernente il perseguimento del beneficio comune, da allegare al bilancio societario e da pubblicare nel proprio sito Internet (cfr. art. 1, commi 376 – 384, L. n. 208/2015).

## SEDE LEGALE DELLA PARTECIPATA

NOME DEL CAMPO	
<b>Stato</b>	Italia
<b>Provincia</b>	CN

NOME DEL CAMPO	
Comune	Cuneo
CAP	12100
Indirizzo	Via Carlo Pascal, 7
Telefono	0171/690217
FAX	0171/631528
Email	atlcuneo@multipec.it

SETTORE DI ATTIVITÀ DELLA PARTECIPATA

NOME DEL CAMPO	
Attività 1	79.90.19 - Altri servizi di prenotazione e altre attività di assistenza turistica non svolte dalle agenzie di viaggio nca
Attività 2	
Attività 3	
Attività 4	

ULTERIORI INFORMAZIONI SULLA PARTECIPATA

NOME DEL CAMPO	
Società in house	no
Previsione nello statuto di limiti sul fatturato <sup>(3)</sup>	no
Società contenuta nell'allegato A al D.Lgs. n. 175/2016	no
Società a partecipazione pubblica di diritto singolare (art.1, c. 4, lett. A) (#)	no
Riferimento normativo società di diritto singolare <sup>(3)</sup>	//
Società a controllo pubblico che adotta un sistema di contabilità analitica e separata per le attività oggetto di diritti speciali o esclusivi svolte insieme ad altre attività in regime di mercato <sup>§</sup>	no

NOME DEL CAMPO	
Specificare se le regole per la contabilità separata sono dettate da: <sup>§§</sup>	
Società esclusa dall'applicazione dell'art. 4 con DPCM (art. 4, c. 9)	no
Società esclusa dall'applicazione dell'art. 4 con provvedimento del Presidente della Regione o delle Prov. Autonome (art. 4, c. 9)	no
Riferimento normativo atto esclusione <sup>(4)</sup>	//

<sup>(3)</sup> Compilare il campo solo se nel campo precedente è stato scelto "sì"

<sup>(4)</sup> Compilare il campo solo se in uno dei campi precedenti è stato scelto "sì"

# Per la nozione giuridica di "società a partecipazione pubblica di diritto singolare" di cui all'art. 1, comma 4, del TUSP, si veda l'orientamento della Struttura di monitoraggio disponibile sul sito del DT al seguente link: [http://www.dt.tesoro.it/export/sites/sitodt/modules/documenti\\_it/patrimonio\\_pubblico/patrimonio\\_pa/Orientamento\\_del\\_18\\_novembre\\_2019\\_xSocietx\\_a\\_partecipazione\\_pubblica\\_di\\_diritto\\_singolarex\\_.pdf](http://www.dt.tesoro.it/export/sites/sitodt/modules/documenti_it/patrimonio_pubblico/patrimonio_pa/Orientamento_del_18_novembre_2019_xSocietx_a_partecipazione_pubblica_di_diritto_singolarex_.pdf)

§ Occorre selezionare "Sì" se la società è a **controllo pubblico** (esercitato da una o più pubbliche amministrazioni congiuntamente), svolge attività economiche protette da **diritti speciali o esclusivi**, insieme con altre attività svolte in regime di economia di mercato ed ha adottato un sistema di **contabilità analitica e separata** secondo le indicazioni dettate dal MEF con la direttiva del 9 settembre 2019 (ai sensi del dell'art.6, c.1, TUSP) ovvero secondo le indicazioni dettate dall'Autorità di settore. Si ricorda che per diritti esclusivi o speciali si intendono i diritti concessi da un'autorità competente mediante una disposizione legislativa o regolamentare o disposizione amministrativa pubblicata, avente l'effetto di riservare, rispettivamente, a uno o più operatori economici l'esercizio di un'attività e di incidere sostanzialmente sulla capacità di altri operatori economici di esercitare tale attività.

§§ Solo se nel campo precedente è stato risposto "sì" indicare l'ente che ha emanato la disciplina di riferimento tra i seguenti: MEF (direttiva 9 settembre 2019), ARERA, ART, ENAC, AGCOM

#### DATI DI BILANCIO PER LA VERIFICA TUSP

NOME DEL CAMPO	Anno 2023
Tipologia di attività svolta	Attività produttive di beni e servizi
Numero medio di dipendenti	27
Numero dei componenti dell'organo di amministrazione	5
Compenso dei componenti dell'organo di amministrazione <sup>(*1)</sup>	nessuno
Eventuali rimborsi spese ai componenti dell'organo di amministrazione <sup>(*2)</sup>	10.946
Eventuali oneri sociali versati per i componenti dell'organo di amministrazione	nessuno

NOME DEL CAMPO	Anno 2023
<b>Tipologia di attività svolta</b>	Attività produttive di beni e servizi
<b>zione<sup>(**2)</sup></b>	
<b>Numero dei componenti dell'organo di controllo</b>	3
<b>Compenso dei componenti dell'organo di controllo<sup>(*1)</sup></b>	15.500
<b>Eventuali rimborsi spese ai componenti dell'organo di controllo<sup>(**2)</sup></b>	nessuno
<p>(*) Indicare sia l'importo complessivo che l'eventuale quota parte di compenso che è stata erogata mediante gettoni di presenza.</p> <p>(**) Trattasi di eventuali rimborsi spese specificatamente documentati, nonché quelli determinati in misura forfettaria ma aventi carattere meramente restitutorio, in relazione all'espletamento di specifici incarichi, che non rientrano, invece, nell'ambito di applicazione della soglia massima individuata del compenso. (Rif orientamento del 10/06/2019 del MEF).</p> <p>Nel campo va indicato l'importo in euro o, se il valore dei rimborsi spese richiesto nel campo dati è zero, va indicato "nessuno".</p> <p>(***) Nel campo va indicato l'importo in euro o se il valore degli oneri sociali richiesti nel campo dati è zero va indicato "nessuno".</p>	

NOME DEL CAMPO	2023	2022	2021	2020	2019
<b>Approvazione bilancio</b>	Sì	Sì	Sì	Sì	sì
<b>Risultato d'esercizio [euro]</b>	4.790	304	3.904	4.692	16.024
<b>Flusso totale d'esercizio di disponibilità liquide [ incremento / (decremento) in euro]</b>	174.484	34.992	(471.627)	196.993	345.378
<b>Disponibilità liquide a fine esercizio [euro]</b>	474.018	299.534	264.542	736.169	539.176

Compilare la seguente sotto-sezione se la "Tipologia di attività svolta" dalla partecipata è: "**Attività produttive di beni e servizi**" o "**Attività di promozione e sviluppo di progetti di ricerca finanziati (Distretti tecnologici)**".

NOME DEL CAMPO	2023	2022	2021
<b>A1) Ricavi delle vendite e delle prestazioni</b>	48.283	38.262	20.911
<b>A5) Altri Ricavi e Proventi</b>	1.842.529	1.593.905	1.526.462
<b>di cui Contributi in conto esercizio</b>	1.056.005	833.240	903.946

QUOTA DI POSSESSO (quota diretta e/o indiretta)

NOME DEL CAMPO	
<b>Tipologia di Partecipazione</b>	Partecipazione diretta
<b>Quota diretta <sup>(5)</sup></b>	39,6 al 16/10/2024

NOME DEL CAMPO	
Codice Fiscale Tramite <sup>(6)</sup>	//
Denominazione Tramite (organismo) <sup>(6)</sup>	//
Quota detenuta dalla Tramite nella società <sup>(7)</sup>	//

<sup>(5)</sup> Se la partecipazione è diretta o sia diretta che indiretta, inserire la quota detenuta direttamente dall'Amministrazione nella società.

<sup>(6)</sup> Compilare se per "Tipologia di Partecipazione" è stato indicato "Partecipazione Indiretta" o "Partecipazione diretta e indiretta". Inserire CF e denominazione dell'ultima tramite attraverso la quale la società è indirettamente partecipata dall'Amministrazione.

<sup>(7)</sup> Inserire la quota di partecipazione che la "tramite" detiene nella società.

#### QUOTA DI POSSESSO – TIPO DI CONTROLLO

NOME DEL CAMPO	
Tipo di controllo	Controllo congiunto – maggioranza dei voti esercitabili nell'assemblea ordinaria ed effettivo esercizio del potere di controllo anche tramite comportamenti concludenti.

#### INFORMAZIONI ED ESITO PER LA RAZIONALIZZAZIONE

NOME DEL CAMPO	
Partecipazione ancora detenuta alla data di adozione del provvedimento	si
Società controllata da una quotata	no
CF della società quotata controllante <sup>(8)</sup>	//
Denominazione della società quotata controllante <sup>(8)</sup>	//

<sup>(8)</sup> Compilare il campo solo se nel campo "Società controllata da una quotata" è stato scelto "si".

NOME DEL CAMPO	2024	2025
Risultato economico netto d'esercizio previsto [euro] <sup>(*4)</sup>	0,00	0,00
Flusso totale d'esercizio di disponibilità liquide previsto [ incremento / (decremento) in euro ] <sup>(*4)</sup>	-38.513 (decremento)	-32.486 (decremento)
Disponibilità liquide previste a fine esercizio [euro] <sup>(*4)</sup>	435.505	403.019]]
Considerazioni su prevedibile andamento della gestione della società <sup>(*5)</sup>	Trattandosi di una società consortile, le politiche aziendali tendono al pareggio di bilancio con l'obiettivo di soddisfare le esigenze dei soci gestendo le risorse a disposizione nell'interesse del territorio. A	



NOME DEL CAMPO	2024	2025
<b>Risultato economico netto d'esercizio previsto [euro]</b> (*4)	0,00	0,00
	seconda delle risorse che si otterranno si pianificheranno gli interventi più opportuni	

(\*4) Indicare gli importi che l'Organo amministrativo prevede al 31/12/2024 e al 31/12/2025, sulla base dei dati finora rilevati relativi all'esercizio 2024 e della prevedibile evoluzione della gestione della società.

(\*5) Indicare considerazioni in merito all'andamento della prevedibile evoluzione della gestione della società, evidenziando gli eventuali rischi economici, finanziari, patrimoniali e di crisi aziendale.

NOME DEL CAMPO	
<b>La partecipata svolge un'attività di produzione di beni e servizi a favore dell'Amministrazione?</b>	Si
<b>Attività svolta dalla Partecipata</b>	produzione di un servizio di interesse generale (Art. 4, c. 2, lett. a) TUSP)
<b>Descrizione dell'attività</b>	Attività di promozione, accoglienza, informazione turistica locale
<b>Quota % di partecipazione detenuta dal soggetto privato</b> <sup>(9)</sup>	//
<b>Svolgimento di attività analoghe a quelle svolte da altre società (art.20, c.2 lett.c)</b>	no
<b>Necessità di contenimento dei costi di funzionamento (art.20, c.2 lett.f)</b>	no
<b>Necessità di aggregazione di società (art.20, c.2 lett.g)</b>	no
<b>L'Amministrazione ha fissato, con proprio provvedimento, obiettivi specifici sui costi di funzionamento della partecipata? (art.19, c.5)</b> <sup>(10)</sup>	Sì, con D.G.R. n. 8020_2023 del 22/12/2023 sono stati assegnati anche i seguenti obiettivi per l'esercizio 2024: 1)Incremento dello 0,3% rispetto al dato al 31.12.2022 dell'indice ROS calcolato come: (VALORE PRODUZIONE-COSTI PRODUZIONE)/VALORE PRODUZIONE 2) Adozione/aggiornamento di un regolamento interno relativo a consulenze e incarichi professionali.
<b>Esito della revisione periodica</b>	Mantenimento senza interventi
<b>Modalità (razionalizzazione)</b> <sup>(11)</sup>	

NOME DEL CAMPO	
<b>Termine previsto per la razionalizzazione</b> <sup>(12)</sup>	
<b>Dichiarazione di Cessione a titolo oneroso in Revisione straordinaria</b> <sup>(13) §</sup>	no
<b>Applicazione dell'art. 24, comma 5-bis</b> <sup>(14) §</sup>	
<b>Note*</b>	

<sup>(9)</sup> Compilare il campo se "Attività svolta dalla Partecipata" precedentemente selezionata è "realizzazione e gestione di opera pubblica ovvero organizzazione e gestione di servizio di interesse generale tramite PPP (Art.4, c.2, lett.c)".

<sup>(10)</sup> Compilare il campo se "Tipo di controllo" è stato selezionato elemento diverso da "nessuno".

<sup>(11)</sup> Campo obbligatorio se per "Esito della revisione periodica" è stato selezionato "Razionalizzazione".

<sup>(12)</sup> Campo obbligatorio se per "Esito della revisione periodica" è stato selezionato "Razionalizzazione".

<sup>(13)</sup> Nel campo l'Amministrazione deve specificare se nel provvedimento di revisione straordinaria, adottato ai sensi dell'art. 24 del TUSP, era stato indicato l'esito "Cessione a titolo oneroso". La compilazione non è richiesta se la società è in liquidazione, è soggetta a procedura concorsuale, è un GAL o nel caso in cui nel campo "Attività svolta dalla partecipata" sia stato selezionato "Coordinamento e attuazione patti territoriali e contratti d'area ex delibera CIPE 21/03/1997 (Art. 26, c.7) oppure "Gestione delle case da gioco – società già costituita e autorizzata alla data del 23/09/2016 (art. 26, c. 12 sexies)".

<sup>(14)</sup> Nel campo l'Amministrazione deve dichiarare se la misura di cessione a titolo oneroso non è stata attuata ai sensi dell'art. 24, comma 5-bis [rispondere "sì" o "no"]. Il campo va compilato nel caso in cui la risposta al campo precedente "Dichiarazione di Cessione a titolo oneroso in Revisione straordinaria" sia Sì.

\* Campo con compilazione facoltativa.

**SCHEDA DI DISTRETTO TURISTICO DEI LAGHI S.c.r.l. (società n.14 nell'elenco di ricognizione)**

## DATI ANAGRAFICI DELLA PARTECIPATA

NOME DEL CAMPO	
<b>Codice Fiscale</b>	01648650032
<b>Denominazione</b>	Distretto Turistico dei Laghi – Società consortile a responsabilità limitata
<b>Anno di costituzione della società</b>	15/11/1997
<b>Forma giuridica</b>	Società consortile a responsabilità limitata
<b>Tipo di fondazione</b>	//
<b>Altra forma giuridica</b>	//
<b>Stato della società</b>	La società è attiva
<b>Anno di inizio della procedura <sup>(1)</sup></b>	//
<b>Società con azioni quotate in mercati regolamentati <sup>(2)</sup></b>	no
<b>Società che ha emesso strumenti finanziari quotati in mercati regolamentati (ex TUSP) <sup>(2)</sup></b>	no
<b>La società è un GAL<sup>(2)</sup></b>	no
<b>La società è una “Società benefit” <sup>(3)</sup></b>	no

<sup>(1)</sup> Compilare solo se nel campo “stato di attività della partecipata” è stato indicato che sono in corso procedure di liquidazione volontaria o scioglimento oppure procedure concorsuali.

<sup>(2)</sup> Nell'applicativo le società emittenti azioni o strumenti finanziari in mercati regolamentati e i Gruppi di Azione Locale (GAL) sono individuati mediante elenchi ufficiali.

<sup>(3)</sup> La “società benefit” è una società che nell'esercizio di una attività economica persegue, oltre allo scopo di dividerne gli utili, una o più finalità di beneficio comune e opera in modo responsabile, sostenibile e trasparente nei confronti di persone, comunità, territori e ambiente, beni ed attività culturali e sociali, enti e associazioni ed altri portatori di interesse. Tali finalità devono essere indicate specificatamente nell'oggetto sociale della società. La “società benefit” redige annualmente una relazione concernente il perseguimento del beneficio comune, da allegare al bilancio societario e da pubblicare nel proprio sito Internet (cfr. art. 1, commi 376 – 384, L. n. 208/2015)

SEDE LEGALE DELLA PARTECIPATA

NOME DEL CAMPO	
Stato	Italia
Provincia	VB
Comune	STRESA
CAP	28838
Indirizzo	CORSO ITALIA 26
Telefono	0323 30416
FAX	0323 934335
Email	distrettolaghi@legalmail.it

SETTORE DI ATTIVITÀ DELLA PARTECIPATA

NOME DEL CAMPO	
Attività 1	Codice 799019 Altri servizi di prenotazione e altre attività di assistenza turistica non svolte dalle agenzie di viaggio nca
Attività 2	Codice 960909
Attività 3	
Attività 4	

ULTERIORI INFORMAZIONI SULLA PARTECIPATA

NOME DEL CAMPO	
Società in house	no
Previsione nello statuto di limiti sul fatturato <sup>(3)</sup>	no
Società contenuta nell'allegato A al D.Lgs. n. 175/2016	no
Società a partecipazione pubblica di diritto singolare (art.1, c. 4, lett. A) (#)	no
Riferimento normativo società di diritto singolare <sup>(3)</sup>	//
Società a controllo pubblico che adotta un sistema di contabilità	no

NOME DEL CAMPO	
<b>analitica e separata per le attività oggetto di diritti speciali o esclusivi svolte insieme ad altre attività in regime di mercato</b> §	
<b>Specificare se le regole per la contabilità separata sono dettate da:</b> §§	
<b>Società esclusa dall'applicazione dell'art. 4 con DPCM (art. 4, c. 9)</b>	no
<b>Società esclusa dall'applicazione dell'art. 4 con provvedimento del Presidente della Regione o delle Prov. Autonome (art. 4, c. 9)</b>	no
<b>Riferimento normativo atto esclusione</b> (4)	//

(3) Compilare il campo solo se nel campo precedente è stato scelto "sì"

(4) Compilare il campo solo se in uno dei campi precedenti è stato scelto "sì"

# Per la nozione giuridica di "società a partecipazione pubblica di diritto singolare" di cui all'art. 1, comma 4, del TUSP, si veda l'orientamento della Struttura di monitoraggio disponibile sul sito del DT al seguente link:

[http://www.dt.tesoro.it/export/sites/sitodt/modules/documenti\\_it/patrimonio\\_pubblico/patrimonio\\_pa/Orientamento\\_del\\_18\\_novembre\\_2019\\_xSocietx\\_a\\_partecipazione\\_pubblica\\_di\\_diritto\\_singolarex\\_.pdf](http://www.dt.tesoro.it/export/sites/sitodt/modules/documenti_it/patrimonio_pubblico/patrimonio_pa/Orientamento_del_18_novembre_2019_xSocietx_a_partecipazione_pubblica_di_diritto_singolarex_.pdf)

## Per la definizione di diritto esclusivo o speciale, si rinvia alle lettere III) e mmm) del comma 1 dell'art. 3 del D.Lgs. n. 50/2016 (Codice degli appalti) e alla Direttiva del M.E.F. sulla separazione contabile ex art.6 del D.lgs. n.175/2016 (ID: 3590107 - 09/09/2019). A titolo esemplificativo, non possono essere indicate come riferimento normativo le disposizioni del TUSP, considerato che nessuna di esse attribuisce un diritto esclusivo o speciale.

§ Occorre selezionare "Sì" se la società è a **controllo pubblico** (esercitato da una o più pubbliche amministrazioni congiuntamente), svolge attività economiche protette da **diritti speciali o esclusivi**, insieme con altre attività svolte in regime di economia di mercato ed ha adottato un sistema di **contabilità analitica e separata** secondo le indicazioni dettate dal MEF con la direttiva del 9 settembre 2019 (ai sensi del dell'art.6, c.1, TUSP) ovvero secondo le indicazioni dettate dall'Autorità di settore. Si ricorda che per diritti esclusivi o speciali si intendono i diritti concessi da un'autorità competente mediante una disposizione legislativa o regolamentare o disposizione amministrativa pubblicata, avente l'effetto di riservare, rispettivamente, a uno o più operatori economici l'esercizio di un'attività e di incidere sostanzialmente sulla capacità di altri operatori economici di esercitare tale attività.

§§ Solo se nel campo precedente è stato risposto "sì" indicare l'ente che ha emanato la disciplina di riferimento tra i seguenti: MEF (direttiva 9 settembre 2019), ARERA, ART, ENAC, AGCOM

#### DATI DI BILANCIO PER LA VERIFICA TUSP

NOME DEL CAMPO	Anno 2023
<b>Tipologia di attività svolta</b>	Attività produttive di servizi
<b>Numero medio di dipendenti</b>	9
<b>Numero dei componenti dell'organo di amministrazione</b>	5
<b>Compenso dei componenti dell'organo di amministrazione</b>	0,00

NOME DEL CAMPO	Anno 2023
Tipologia di attività svolta	Attività produttive di servizi
zione <sup>(*1)</sup>	
Eventuali rimborsi spese ai componenti dell'organo di amministrazione <sup>(*2)</sup>	10.845
Eventuali oneri sociali versati per i componenti dell'organo di amministrazione	nessuno
Numero dei componenti dell'organo di controllo	3
Compenso dei componenti dell'organo di controllo <sup>(*1)</sup>	16.000
Eventuali rimborsi spese ai componenti dell'organo di controllo <sup>(*2)</sup>	3.344
<p><sup>(*1)</sup> Indicare sia l'importo complessivo che l'eventuale quota parte di compenso che è stata erogata mediante gettoni di presenza.</p> <p><sup>(*2)</sup> Trattasi di eventuali rimborsi spese specificatamente documentati, nonché quelli determinati in misura forfettaria ma aventi carattere meramente restitutorio, in relazione all'espletamento di specifici incarichi, che non rientrano, invece, nell'ambito di applicazione della soglia massima individuata del compenso. (Rif orientamento del 10/06/2019 del MEF).</p> <p>Nel campo va indicato l'importo in euro o, se il valore dei rimborsi spese richiesto nel campo dati è zero, va indicato "nessuno".</p> <p><sup>(**2)</sup> Nel campo va indicato l'importo in euro o se il valore degli oneri sociali richiesti nel campo dati è zero va indicato "nessuno".</p>	

NOME DEL CAMPO	2023	2022	2021	2020	2019
Approvazione bilancio	sì	sì	sì	sì	sì
Risultato d'esercizio [euro]	14.236	34.224	1.183	10.239	9.444
Flusso totale d'esercizio di disponibilità liquide [incremento / (decremento) in euro]	(144.171)	153.918	(20.423)	(61.105)	62.536
Disponibilità liquide a fine esercizio [euro]	43.374	187.545	33.627	54.050	115.155

Compilare la seguente sotto-sezione se la "Tipologia di attività svolta" dalla partecipata è: "Attività produttive di beni e servizi" o "Attività di promozione e sviluppo di progetti di ricerca finanziati (Distretti tecnologici)".

NOME DEL CAMPO	2023	2022	2021
A1) Ricavi delle vendite e delle prestazioni	3.702	0	400
A5) Altri Ricavi e Proventi	1.945.889	1.516.490	1.327.234
di cui Contributi in conto esercizio	1.943.246	1.515.775	1.311.615

QUOTA DI POSSESSO (quota diretta e/o indiretta)

NOME DEL CAMPO	
Tipologia di Partecipazione	Partecipazione diretta
Quota diretta <sup>(5)</sup>	39,71
Codice Fiscale Tramite <sup>(6)</sup>	//
Denominazione Tramite (organismo) <sup>(6)</sup>	//
Quota detenuta dalla Tramite nella società <sup>(7)</sup>	//

<sup>(5)</sup> Se la partecipazione è diretta o sia diretta che indiretta, inserire la quota detenuta direttamente dall'Amministrazione nella società.

<sup>(6)</sup> Compilare se per "Tipologia di Partecipazione" è stato indicato "Partecipazione Indiretta" o "Partecipazione diretta e indiretta". Inserire CF e denominazione dell'ultima tramite attraverso la quale la società è indirettamente partecipata dall'Amministrazione.

<sup>(7)</sup> Inserire la quota di partecipazione che la "tramite" detiene nella società.

QUOTA DI POSSESSO – TIPO DI CONTROLLO

NOME DEL CAMPO	
Tipo di controllo	Controllo congiunto – maggioranza dei voti esercitabili nell'assemblea ordinaria ed effettivo esercizio del potere di controllo anche tramite comportamenti concludenti.

INFORMAZIONI ED ESITO PER LA RAZIONALIZZAZIONE

NOME DEL CAMPO	
Partecipazione ancora detenuta alla data di adozione del provvedimento	si
Società controllata da una quotata	no
CF della società quotata controllante <sup>(8)</sup>	//
Denominazione della società quotata controllante <sup>(8)</sup>	//

<sup>(8)</sup> Compilare il campo solo se nel campo "Società controllata da una quotata" è stato scelto "si".

NOME DEL CAMPO	2024	2025
Risultato economico netto d'esercizio previsto [euro] <sup>(*4)</sup>	5.000	5.500
Flusso totale d'esercizio di disponibilità liquide previsto [incremento / (decremento) in euro] <sup>(*4)</sup>	-11.374	-12.000
Disponibilità liquide previste a fine esercizio [euro] <sup>(4)</sup>	32.000	20.000

NOME DEL CAMPO	2024	2025
<b>Risultato economico netto d'esercizio previsto [euro]</b> (*4)	5.000	5.500
<b>Considerazioni su prevedibile andamento della gestione della società</b> (*5)	<p>Durante l'anno 2024 sono stati presentati sul I Avviso della programmazione Interreg Italia-Svizzera 2021-2027 i progetti "SUSTAINEVENTS" e "LIBERVIE", della durata prevista di mesi 36 che, se finanziati, permetteranno di sviluppare nuove attività mettendo a frutto gli strumenti, l'esperienza e le professionalità sviluppate nel corso dei precedenti progetti europei. In sinergia con Regione Piemonte, VisitPiemonte e le ATL piemontesi, il DTL svilupperà nuove progettualità atte a rafforzare le presenze turistiche e aumentare la durata media del soggiorno partecipando a eventi, fiere e workshop nonché a attività promozionali sui media di settore. La definizione di azioni progettuali che saranno realizzate con finanziamenti sulle linee previste dagli art. 20 e 21 della L.R. 14/2016 perseguirà l'obiettivo di una crescita economica del settore turistico territoriale nonché la destagionalizzazione dei flussi turistici e la promozione e valorizzazione del patrimonio culturale regionale in ottica green. La società è monitorata costantemente per prevenire stati di insolvenza che possano generare riduzioni patrimoniali definitive e irreversibili, tutto questo per evitare la generazione dello stato di crisi aziendale.</p>	

(\*4) Indicare gli importi che l'Organo amministrativo prevede al 31/12/2024 e al 31/12/2025, sulla base dei dati finora rilevati relativi all'esercizio 2024 e della prevedibile evoluzione della gestione della società.

(\*5) Indicare considerazioni in merito all'andamento della prevedibile evoluzione della gestione della società, evidenziando gli eventuali rischi economici, finanziari, patrimoniali e di crisi aziendale.

NOME DEL CAMPO	
<b>La partecipata svolge un'attività di produzione di beni e servizi a favore dell'Amministrazione?</b>	Si
<b>Attività svolta dalla Partecipata</b>	produzione di un servizio di interesse generale (Art. 4, c. 2, lett. a)



NOME DEL CAMPO	
<b>Descrizione dell'attività</b>	La Società ha per oggetto l'organizzazione nell'ambito turistico di riferimento dell'attività di accoglienza, informazione e assistenza turistica svolta dai soggetti pubblici e privati.
<b>Quota % di partecipazione detenuta dal soggetto privato <sup>(9)</sup></b>	//
<b>Svolgimento di attività analoghe a quelle svolte da altre società (art.20, c.2 lett.c)</b>	no
<b>Necessità di contenimento dei costi di funzionamento (art.20, c.2 lett.f)</b>	no
<b>Necessità di aggregazione di società (art.20, c.2 lett.g)</b>	no
<b>L'Amministrazione ha fissato, con proprio provvedimento, obiettivi specifici sui costi di funzionamento della partecipata? (art.19, c.5) <sup>(10)</sup></b>	Sì, con D.G.R. n. 8020_2023 del 22/12/2024 sono stati assegnati anche i seguenti obiettivi per l'esercizio 2024: 1) Mantenimento dell'indice ROS calcolato come: (VALORE PRODUZIONE-COSTI PRODUZIONE)/VALORE PRODUZIONE al valore al 31/12/2022 2) Adozione/aggiornamento di un regolamento interno relativo a consulenze e incarichi professionali entro il mese di aprile 2024.
<b>Esito della revisione periodica</b>	Mantenimento senza interventi
<b>Modalità (razionalizzazione) <sup>(11)</sup></b>	
<b>Termine previsto per la razionalizzazione <sup>(12)</sup></b>	
<b>Dichiarazione di Cessione a titolo oneroso in Revisione straordinaria <sup>(13)</sup> §</b>	no
<b>Applicazione dell'art. 24, comma 5-bis <sup>(14)</sup> §</b>	
<b>Note*</b>	

**SCHEDA DI ENTE TURISMO LANGHE MONFERRATO ROERO S.c.r.l. (società n.15 nell'elenco di ricognizione)**

DATI ANAGRAFICI DELLA PARTECIPATA

NOME DEL CAMPO	
Codice Fiscale	02513140042
Denominazione	ENTE TURISMO LANGHE MONFERRATO ROERO Società consortile a responsabilità limitata siglabile, ove consentito, "Ente Turismo Langhe Monferrato Roero S.c.ar.l. "
Data di costituzione della società	27/05/1996
Forma giuridica	Società consortile a responsabilità limitata
Tipo di fondazione	//
Altra forma giuridica	//
Stato di attività della partecipata	La società è attiva
Data di inizio della procedura <sup>(1)</sup>	//
Società con azioni quotate in mercati regolamentati <sup>(2)</sup>	no
Società che ha emesso strumenti finanziari quotati in mercati regolamentati (ex TUSP) <sup>(2)</sup>	no
La società è un GAL <sup>(2)</sup>	no
La società è una "Società benefit" <sup>(3)</sup>	no

NOME DEL CAMPO	
Stato	Italia
Provincia	CN
Comune	ALBA
CAP	12051
Indirizzo	PIAZZA RISORGIMENTO 2
Telefono	0173 362807

NOME DEL CAMPO	
<b>FAX</b>	0173 363878
<b>Email</b>	enteturismo@confcommercio.legalmail.it; amministrazione@visitlmr.it

SETTORE DI ATTIVITÀ DELLA PARTECIPATA

NOME DEL CAMPO	
<b>Attività 1</b>	Codice: 70.21.00 Pubbliche relazioni e comunicazioni
<b>Attività 2</b>	
<b>Attività 3</b>	
<b>Attività 4</b>	

ULTERIORI INFORMAZIONI SULLA PARTECIPATA

NOME DEL CAMPO	
<b>Società in house</b>	no
<b>Previsione nello statuto di limiti sul fatturato <sup>(3)</sup></b>	no
<b>Società contenuta nell'allegato A al D.Lgs. n. 175/2016</b>	no
<b>Società a partecipazione pubblica di diritto singolare (art.1, c. 4, lett. A)<sup>#</sup></b>	no
<b>Riferimento normativo società di diritto singolare <sup>(3)</sup></b>	//
<b>Società a controllo pubblico che adotta un sistema di contabilità analitica e separata per le attività oggetto di diritti speciali o esclusivi svolte insieme ad altre attività in regime di mercato <sup>§</sup></b>	no
<b>Specificare se le regole per la contabilità separata sono dettate da:<sup>§§</sup></b>	
<b>Società esclusa dall'applicazione dell'art. 4 con DPCM (art. 4, c. 9)</b>	no
<b>Società esclusa dall'applicazione dell'art. 4 con provvedimento del Presidente della Regione o delle Prov. Autonome (art. 4, c. 9)</b>	no
<b>Riferimento normativo atto esclu-</b>	//

<b>NOME DEL CAMPO</b>	
sione <sup>(4)</sup>	

**DATI DI BILANCIO PER LA VERIFICA TUSP**

NOME DEL CAMPO	Anno 2023
<b>Tipologia di attività svolta</b>	Attività produttive di beni e servizi
<b>Numero medio di dipendenti</b>	23
<b>Numero dei componenti dell'organo di amministrazione</b>	5
<b>Compenso dei componenti dell'organo di amministrazione<sup>(*1)</sup></b>	nessuno
<b>Eventuali rimborsi spese ai componenti dell'organo di amministrazione<sup>(*2)</sup></b>	€ 16.436,25
<b>Eventuali oneri sociali versati per i componenti dell'organo di amministrazione</b>	nessuno
<b>Numero dei componenti dell'organo di controllo</b>	3
<b>Compenso dei componenti dell'organo di controllo<sup>(*1)</sup></b>	€ 23.952,00
<b>Eventuali rimborsi spese ai componenti dell'organo di controllo<sup>(*2)</sup></b>	nessuno
<p><sup>(1)</sup> Indicare l'importo complessivo e l'eventuale quota parte di compenso che è stata erogata mediante gettoni di presenza</p> <p><sup>(*2)</sup> Trattasi di eventuali rimborsi spese specificatamente documentati, nonché quelli determinati in misura forfettaria ma aventi carattere meramente restitutorio, in relazione all'espletamento di specifici incarichi, che non rientrano, invece, nell'ambito di applicazione della soglia massima individuata del compenso. (Rif orientamento del 10/06/2019 del MEF).</p> <p>Nel campo va indicato l'importo in euro o, se il valore dei rimborsi spese richiesto nel campo dati è zero, va indicato "nessuno".</p> <p><sup>(**2)</sup> Nel campo va indicato l'importo in euro o se il valore degli oneri sociali richiesti nel campo dati è zero va indicato "nessuno".</p>	

NOME DEL CAMPO	2023	2022	2021	2020	2019
<b>Approvazione bilancio</b>	Si	Si	Si	Si	si
<b>Risultato d'esercizio [euro]</b>	0	0	0	0	0
<b>Flusso totale d'esercizio di disponibilità liquide [ incremento / (decremento) in euro]</b>	(157.733,00)	5.114,00	243.735,00	(17.461,00)	103.165,00

NOME DEL CAMPO	Anno 2023				
<b>Tipologia di attività svolta</b>	Attività produttive di beni e servizi				
<b>Disponibilità liquide a fine esercizio [euro]</b>	231.868,00	389.601,00	384.487,00	140.752,00	158.213,00

Compilare la seguente sotto-sezione se la "Tipologia di attività svolta" dalla partecipata è: "**Attività produttive di beni e servizi**" o "**Attività di promozione e sviluppo di progetti di ricerca finanziati (Distretti tecnologici)**".

NOME DEL CAMPO	2023	2022	2021
<b>A1) Ricavi delle vendite e delle prestazioni</b>	88.327,00	26.342,00	29.961,00
<b>A5) Altri Ricavi e Proventi</b>	3.056.621,00	2.706.836,00	2.510.130,00
<b>di cui Contributi in conto esercizio</b>	3.054.138,00	2.695.143,00	2.482.317,00

QUOTA DI POSSESSO (quota diretta e/o indiretta)

NOME DEL CAMPO	
<b>Tipologia di Partecipazione</b>	Partecipazione diretta
<b>Quota diretta <sup>(5)</sup></b>	33,35
<b>Codice Fiscale Tramite <sup>(6)</sup></b>	//
<b>Denominazione Tramite (organismo) <sup>(6)</sup></b>	//
<b>Quota detenuta dalla Tramite nella società <sup>(7)</sup></b>	//

QUOTA DI POSSESSO – TIPO DI CONTROLLO

NOME DEL CAMPO	
<b>Tipo di controllo</b>	Controllo congiunto – maggioranza dei voti esercitabili nell'assemblea ordinaria ed effettivo esercizio del potere di controllo anche tramite comportamenti concludenti.

INFORMAZIONI ED ESITO PER LA RAZIONALIZZAZIONE

NOME DEL CAMPO	
<b>Partecipazione ancora detenuta alla data di adozione del provvedimento</b>	si
<b>Società controllata da una quotata</b>	no
<b>CF della società quotata controllante <sup>(8)</sup></b>	//
<b>Denominazione della società quotata controllante <sup>(8)</sup></b>	//

(8) Compilare il campo solo se nel campo "Società controllata da una quotata" è stato scelto "sì".

NOME DEL CAMPO	2024	2025
<b>Risultato economico netto d'esercizio previsto [euro]</b> (*4)	0	0
<b>Flusso totale d'esercizio di disponibilità liquide previsto [ incremento / (decremento) in euro ]</b> (*4)	€ (231.868,00)	0
<b>Disponibilità liquide previste a fine esercizio [euro]</b> (*4)	0	0
<b>Considerazioni su prevedibile andamento della gestione della società</b> (*5)	La gestione è strettamente legata al budget di previsione approvati dal Direttivo e dall'Assemblea dei Soci. Il rispetto del cash flow da parte dei soggetti impegnati con l'Ente consente il mantenimento dell'equilibrio gestionale dell'Ente.	

(\*4) Indicare gli importi che l'Organo amministrativo prevede al 31/12/2024 e al 31/12/2025, sulla base dei dati finora rilevati relativi all'esercizio 2024 e della prevedibile evoluzione della gestione della società.

(\*5) Indicare considerazioni in merito all'andamento della prevedibile evoluzione della gestione della società, evidenziando gli eventuali rischi economici, finanziari, patrimoniali e di crisi aziendale.

NOME DEL CAMPO	
<b>La partecipata svolge un'attività di produzione di beni e servizi a favore dell'Amministrazione?</b>	Si
<b>Attività svolta dalla Partecipata</b>	produzione di un servizio di interesse generale (Art. 4, c. 2, lett. a) TUSP
<b>Descrizione dell'attività</b>	Attività di promozione, accoglienza, informazione turistica locale
<b>Quota % di partecipazione detenuta dal soggetto privato</b> (9)	//
<b>Svolgimento di attività analoghe a quelle svolte da altre società (art.20, c.2 lett.c)</b>	no
<b>Necessità di contenimento dei costi di funzionamento (art.20, c.2 lett.f)</b>	no
<b>Necessità di aggregazione di società (art.20, c.2 lett.g)</b>	no
<b>L'Amministrazione ha fissato, con proprio provvedimento, obiettivi specifici sui costi di funzionamento della partecipata? (art.19, c.5)</b> (10)	Sì, con D.G.R. n. 8020_2023 del 22/12/2024 sono stati assegnati anche i seguenti obiettivi per l'esercizio 2024: 1) Incremento dello 0,3% rispetto al dato al 31.12.2022 dell'indice ROS calcolato come: (VALORE PRODUZIONE-COSTI PRODUZIONE)/VALORE PRODUZIONE

NOME DEL CAMPO	
	2) Adozione/aggiornamento di un regolamento interno relativo a consulenze e incarichi professionali entro il mese di aprile 2024.
<b>Esito della revisione periodica</b>	Mantenimento senza interventi
<b>Modalità (razionalizzazione) <sup>(11)</sup></b>	//
<b>Termine previsto per la razionalizzazione <sup>(12)</sup></b>	//
<b>Dichiarazione di Cessione a titolo oneroso in Revisione straordinaria<sup>(13)</sup> §</b>	no
<b>Applicazione dell'art. 24, comma 5-bis<sup>(14)</sup> §</b>	
<b>Note*</b>	

**SCHEMA DI ALEXALA S.c.r.l.(società n. 16 nell'elenco di ricognizione)**

## DATI ANAGRAFICI DELLA PARTECIPATA

NOME DEL CAMPO	
<b>Codice Fiscale</b>	96029620067
<b>Denominazione</b>	Alexala s.c.r.l. – Agenzia di accoglienza e promozione turistica locale della Provincia di Alessandria Società consortile a responsabilità limitata
<b>Data di costituzione della società</b>	30/09/1997 trasformata da consorzio a società consortile in data 25/10/2018
<b>Forma giuridica</b>	Società consortile a responsabilità limitata
<b>Tipo di fondazione</b>	//
<b>Altra forma giuridica</b>	//
<b>Stato di attività della partecipata</b>	La società è attiva
<b>Data di inizio della procedura <sup>(1)</sup></b>	//
<b>Società con azioni quotate in mercati regolamentati <sup>(2)</sup></b>	no
<b>Società che ha emesso strumenti finanziari quotati in mercati regolamentati (ex TUSP) <sup>(2)</sup></b>	no
<b>La società è un GAL <sup>(2)</sup></b>	no
<b>La società è una “Società benefit” <sup>(3)</sup></b>	no

<sup>(1)</sup> Compilare solo se nel campo “stato di attività della partecipata” è stato indicato che sono in corso procedure di liquidazione volontaria o scioglimento oppure procedure concorsuali.

<sup>(2)</sup> Nell'applicativo le società emittenti azioni o strumenti finanziari in mercati regolamentati e i Gruppi di Azione Locale (GAL) sono individuati mediante elenchi ufficiali.

<sup>(3)</sup>La “società benefit” è una società che nell'esercizio di una attività economica persegue, oltre allo scopo di dividerne gli utili, una o più finalità di beneficio comune e opera in modo responsabile, sostenibile e trasparente nei confronti di persone, comunità, territori e ambiente, beni ed attività culturali e sociali, enti e associazioni ed altri portatori di interesse. Tali finalità devono essere indicate specificatamente nell'oggetto sociale della società. La “società benefit” redige annualmente una relazione concernente il perseguimento del beneficio comune, da allegare al bilancio societario e da pubblicare nel proprio sito Internet (cfr. art. 1, commi 376 – 384, L. n. 208/2015).

## SEDE LEGALE DELLA PARTECIPATA

NOME DEL CAMPO	
<b>Stato</b>	Italia
<b>Provincia</b>	AL



NOME DEL CAMPO	
Comune	ALESSANDRIA
CAP	15121
Indirizzo	Piazza della Libertà 43
Telefono	0131288095
FAX	
Email	info@alexala.it - alexala@legalmail.it

SETTORE DI ATTIVITÀ DELLA PARTECIPATA

NOME DEL CAMPO	
Attività 1	79.90.19 Altri servizi di prenotazione e altre attività di assistenza turistica non svolte dalle agenzie di viaggio nca
Attività 2	
Attività 3	
Attività 4	

ULTERIORI INFORMAZIONI SULLA PARTECIPATA

NOME DEL CAMPO	
Società in house	no
Previsione nello statuto di limiti sul fatturato <sup>(3)</sup>	no
Società contenuta nell'allegato A al D.Lgs. n. 175/2016	no
Società a partecipazione pubblica di diritto singolare (art.1, c. 4, lett. A) <sup>#</sup>	no
Riferimento normativo società di diritto singolare <sup>(3)</sup>	//
Società a controllo pubblico che adotta un sistema di contabilità analitica e separata per le attività oggetto di diritti speciali o esclusivi svolte insieme ad altre attività in regime di mercato <sup>§</sup>	no

NOME DEL CAMPO	
Specificare se le regole per la contabilità separata sono dettate da: <sup>§§</sup>	
Società esclusa dall'applicazione dell'art. 4 con DPCM (art. 4, c. 9)	no
Società esclusa dall'applicazione dell'art. 4 con provvedimento del Presidente della Regione o delle Prov. Autonome (art. 4, c. 9)	no
Riferimento normativo atto esclusione <sup>(4)</sup>	//

<sup>(3)</sup> Compilare il campo solo se nel campo precedente è stato scelto "sì"

<sup>(4)</sup> Compilare il campo solo se in uno dei campi precedenti è stato scelto "sì"

# Per la nozione giuridica di "società a partecipazione pubblica di diritto singolare" di cui all'art. 1, comma 4, del TUSP, si veda l'orientamento della Struttura di monitoraggio disponibile sul sito del DT al seguente link:  
[http://www.dt.tesoro.it/export/sites/sitodt/modules/documenti\\_it/patrimonio\\_pubblico/patrimonio\\_pa/Orientamento\\_del\\_18\\_novembre\\_2019\\_xSocietx\\_a\\_partecipazione\\_pubblica\\_di\\_diritto\\_singolarex\\_.pdf](http://www.dt.tesoro.it/export/sites/sitodt/modules/documenti_it/patrimonio_pubblico/patrimonio_pa/Orientamento_del_18_novembre_2019_xSocietx_a_partecipazione_pubblica_di_diritto_singolarex_.pdf)

### Per la definizione di diritto esclusivo o speciale, si rinvia alle lettere lll) e mmm) del comma 1 dell'art. 3 del D.Lgs. n. 50/2016 (Codice degli appalti) e alla Direttiva del M.E.F. sulla separazione contabile ex art.6 del D.lgs. n.175/2016 (ID: 3590107 - 09/09/2019). A titolo esemplificativo, non possono essere indicate come riferimento normativo le disposizioni del TUSP, considerato che nessuna di esse attribuisce un diritto esclusivo o speciale.

§ Occorre selezionare "SI" se la società è a **controllo pubblico** (esercitato da una o più pubbliche amministrazioni congiuntamente), svolge attività economiche protette da **diritti speciali o esclusivi**, insieme con altre attività svolte in regime di economia di mercato ed ha adottato un sistema di **contabilità analitica e separata** secondo le indicazioni dettate dal MEF con la direttiva del 9 settembre 2019 (ai sensi del dell'art.6, c.1, TUSP) ovvero secondo le indicazioni dettate dall'Autorità di settore. Si ricorda che per diritti esclusivi o speciali si intendono i diritti concessi da un'autorità competente mediante una disposizione legislativa o regolamentare o disposizione amministrativa pubblicata, avente l'effetto di riservare, rispettivamente, a uno o più operatori economici l'esercizio di un'attività e di incidere sostanzialmente sulla capacità di altri operatori economici di esercitare tale attività.

§§ Solo se nel campo precedente è stato risposto "sì" indicare l'ente che ha emanato la disciplina di riferimento tra i seguenti: MEF (direttiva 9 settembre 2019), ARERA, ART, ENAC, AGCOM

#### DATI DI BILANCIO PER LA VERIFICA TUSP

NOME DEL CAMPO	Anno 2023
Tipologia di attività svolta	Attività produttive di beni e servizi
Numero medio di dipendenti	9,01 Si precisa che il numero complessivo dei dipendenti 2023 era pari a 13
Numero dei componenti dell'organo di amministrazione	5
Compenso dei componenti dell'organo di amministrazione <sup>(*1)</sup>	€ 0,00
Eventuali rimborsi spese ai componenti dell'organo di	€ 347,74

NOME DEL CAMPO	Anno 2023
Tipologia di attività svolta	Attività produttive di beni e servizi
amministrazione <sup>(*2)</sup>	
Eventuali oneri sociali versati per i componenti dell'organo di amministrazione <sup>(**2)</sup>	NESSUNO
Numero dei componenti dell'organo di controllo	3
Compenso dei componenti dell'organo di controllo <sup>(*1)</sup>	€ 9.527
Eventuali rimborsi spese ai componenti dell'organo di controllo <sup>(*2)</sup>	NESSUNO
<p><sup>(*1)</sup> Indicare sia l'importo complessivo che l'eventuale quota parte di compenso che è stata erogata mediante gettoni di presenza.</p> <p><sup>(*2)</sup> Trattasi di eventuali rimborsi spese specificatamente documentati, nonché quelli determinati in misura forfettaria ma aventi carattere meramente restitutorio, in relazione all'espletamento di specifici incarichi, che non rientrano, invece, nell'ambito di applicazione della soglia massima individuata del compenso. (Rif orientamento del 10/06/2019 del MEF).</p> <p>Nel campo va indicato l'importo in euro o, se il valore dei rimborsi spese richiesto nel campo dati è zero, va indicato "nessuno".</p> <p><sup>(**2)</sup> Nel campo va indicato l'importo in euro o se il valore degli oneri sociali richiesti nel campo dati è zero va indicato "nessuno".</p>	

NOME DEL CAMPO	2023	2022	2021	2020	2019
Approvazione bilancio	sì	sì	sì	sì	sì
Risultato d'esercizio [euro]	7.873	6.825	4.593	16.293	13.845
Flusso totale d'esercizio di disponibilità liquide [incremento / (decremento) in euro]	(21.603)	(136.300)	121.635	(144.040)	192.731
Disponibilità liquide a fine esercizio [euro]	20.820	42.423	178.723	56.823	200.863

Compilare la seguente sotto-sezione se la "Tipologia di attività svolta" dalla partecipata è: "Attività produttive di beni e servizi" o "Attività di promozione e sviluppo di progetti di ricerca finanziati (Distretti tecnologici)".

NOME DEL CAMPO	2023	2022	2021
A1) Ricavi delle vendite e delle prestazioni	1.159.926	1.036.136	771.349
A5) Altri Ricavi e Proventi	1.172	7.746	5.678
di cui Contributi in conto esercizio	-	-	-

QUOTA DI POSSESSO (quota diretta e/o indiretta)

NOME DEL CAMPO	
Tipologia di Partecipazione	Partecipazione diretta
Quota diretta <sup>(5)</sup>	37,20%
Codice Fiscale Tramite <sup>(6)</sup>	//
Denominazione Tramite (organismo) <sup>(6)</sup>	//
Quota detenuta dalla Tramite nella società <sup>(7)</sup>	//

<sup>(5)</sup> Se la partecipazione è diretta o sia diretta che indiretta, inserire la quota detenuta direttamente dall'Amministrazione nella società.

<sup>(6)</sup> Compilare se per "Tipologia di Partecipazione" è stato indicato "Partecipazione Indiretta" o "Partecipazione diretta e indiretta". Inserire CF e denominazione dell'ultima tramite attraverso la quale la società è indirettamente partecipata dall'Amministrazione.

<sup>(7)</sup> Inserire la quota di partecipazione che la "tramite" detiene nella società.

QUOTA DI POSSESSO – TIPO DI CONTROLLO

NOME DEL CAMPO	
Tipo di controllo	Controllo congiunto – maggioranza dei voti esercitabili nell'assemblea ordinaria ed effettivo esercizio del potere di controllo anche tramite comportamenti concludenti.

INFORMAZIONI ED ESITO PER LA RAZIONALIZZAZIONE

NOME DEL CAMPO	
Partecipazione ancora detenuta alla data di adozione del provvedimento	si
Società controllata da una quotata	no
CF della società quotata controllante <sup>(8)</sup>	//
Denominazione della società quotata controllante <sup>(8)</sup>	//

<sup>(8)</sup> Compilare il campo solo se nel campo "Società controllata da una quotata" è stato scelto "sì".

NOME DEL CAMPO	2024	2025
Risultato economico netto d'esercizio previsto [euro] <sup>(*4)</sup>	10.000	10.000
Flusso totale d'esercizio di disponibilità liquide previsto [incremento / (decremento) in euro] <sup>(*4)</sup>	4.180	200.000

NOME DEL CAMPO	2024	2025
<b>Disponibilità liquide previste a fine esercizio [euro]</b> (*4)	25.000	225.000
<b>Considerazioni su prevedibile andamento della gestione della società</b> (*5)	<p>Nell'ottica del consolidamento e miglioramento del risultato economico, così come deliberato dal Consiglio di Amministrazione nominato nel corso 2024, Alexala rafforzerà le attività di crowdfunding, di sviluppo progetti in sinergia con le più significative realtà territoriali. Ove si riscontrino diverse richieste di ingresso nella compagine sociale della Società, si valuterà l'opportunità di aprire una nuova sottoscrizione onerosa del capitale, mediante convocazione di un'assemblea straordinaria dei soci e fatte le opportune valutazioni con codesto Ente ed i principali Enti territoriali.</p> <p>Dopo l'introduzione, nel corso del 2024, dell'imposta di soggiorno da parte di numerosi Comuni della provincia, il 2025 dovrebbe vedere finalmente l'effettiva applicazione della convenzione già sottoscritta nel 2022, che rappresenterà un possibile contributo al valore della produzione della Società.</p> <p>Contiamo che il budget di previsione 2025, che sarà sottoposto all'Assemblea per approvazione, ci consentirà di raggiungere gli obiettivi di valore della produzione prefissati dalla Legge Madia, pur in presenza di una difficile situazione finanziaria del comparto delle ATL.</p>	

(\*4) Indicare gli importi che l'Organo amministrativo prevede al 31/12/2024 e al 31/12/2025, sulla base dei dati finora rilevati relativi all'esercizio 2024 e della prevedibile evoluzione della gestione della società.,

(\*5) Indicare considerazioni in merito all'andamento della prevedibile evoluzione della gestione della società, evidenziando gli eventuali rischi economici, finanziari, patrimoniali e di crisi aziendale.

NOME DEL CAMPO	
<b>La partecipata svolge un'attività di produzione di beni e servizi a favore dell'Amministrazione?</b>	Si
<b>Attività svolta dalla Partecipata</b>	produzione di un servizio di interesse generale (Art. 4, c. 2, lett. a) TUSP)
<b>Descrizione dell'attività</b>	Attività di promozione, accoglienza, informazione turistica locale

NOME DEL CAMPO	
<b>Quota % di partecipazione detenuta dal soggetto privato</b> <sup>(9)</sup>	//
<b>Svolgimento di attività analoghe a quelle svolte da altre società (art.20, c.2 lett.c)</b>	no
<b>Necessità di contenimento dei costi di funzionamento (art.20, c.2 lett.f)</b>	no
<b>Necessità di aggregazione di società (art.20, c.2 lett.g)</b>	no
<b>L'Amministrazione ha fissato, con proprio provvedimento, obiettivi specifici sui costi di funzionamento della partecipata? (art.19, c.5)</b> <sup>(10)</sup>	Sì, con D.G.R. n. 8020_2023 del 22/12/2024 sono stati assegnati anche i seguenti obiettivi per l'esercizio 2024: 1) Incremento dello 0,3% rispetto al dato al 31.12.2022 dell'indice ROS calcolato come: (VALORE PRODUZIONE-COSTI PRODUZIONE)/VALORE PRODUZIONE 2) Adozione/aggiornamento di un regolamento interno relativo a consulenze e incarichi professionali entro il mese di aprile 2024.
<b>Esito della revisione periodica</b>	Mantenimento senza interventi
<b>Modalità (razionalizzazione)</b> <sup>(11)</sup>	
<b>Termine previsto per la razionalizzazione</b> <sup>(12)</sup>	
<b>Dichiarazione di Cessione a titolo oneroso in Revisione straordinaria</b> <sup>(13) §</sup>	no
<b>Applicazione dell'art. 24, comma 5-bis</b> <sup>(14) §</sup>	
<b>Note*</b>	

<sup>(9)</sup> Compilare il campo se "Attività svolta dalla Partecipata" precedentemente selezionata è "realizzazione e gestione di opera pubblica ovvero organizzazione e gestione di servizio di interesse generale tramite PPP (Art.4, c.2, lett.c)".

<sup>(10)</sup> **Compilare il campo se "Tipo di controllo" è stato selezionato elemento diverso da "nessuno".**

<sup>(11)</sup> La compilazione del campo non è richiesta per le società in liquidazione, per quelle soggette a procedure concorsuali e per i GAL.

<sup>(12)</sup> Campo obbligatorio se per "Esito della revisione periodica" è stato selezionato "Razionalizzazione".

<sup>(13)</sup> Nel campo l'Amministrazione deve specificare se nel provvedimento di revisione straordinaria, adottato ai sensi dell'art. 24 del TUSP, era stato indicato l'esito "Cessione a titolo oneroso". La compilazione non è richiesta se la società è in liquidazione, è soggetta a procedura concorsuale, è un GAL o nel caso in cui nel campo "Attività svolta dalla partecipata" sia stato selezionato "Coordinamento e attuazione patti territoriali e contratti d'area ex delibera CIPE 21/03/1997 (Art. 26, c.7) oppure "Gestione delle case da gioco – società già costituita e autorizzata alla data del 23/09/2016 (art. 26, c. 12 sexies)".

<sup>(14)</sup> Nel campo l'Amministrazione deve dichiarare se la misura di cessione a titolo oneroso non è stata attuata ai sensi dell'art. 24,

comma 5-bis [rispondere “sì” o “no”]. Il campo va compilato nel caso in cui la risposta al campo precedente “Dichiarazione di Cessione a titolo oneroso in Revisione straordinaria” sia Sì.

\* Campo con compilazione facoltativa.

**SCHEDA DI TURISMO TORINO E PROVINCIA S.c.r.l. (società n. 17 nell'elenco di ricognizione)**

DATI ANAGRAFICI DELLA PARTECIPATA

NOME DEL CAMPO	
Codice Fiscale	07401840017
Denominazione	Turismo Torino e Provincia s.c.r.l.
Anno di costituzione della società	29/09/1997 trasformata in società in data 11/07/2018
Forma giuridica	Società consortile a responsabilità limitata
Tipo di fondazione	//
Altra forma giuridica	//
Stato della società	La società è attiva
Anno di inizio della procedura <sup>(1)</sup>	//
Società con azioni quotate in mercati regolamentati <sup>(2)</sup>	no
Società che ha emesso strumenti finanziari quotati in mercati regolamentati (ex TUSP) <sup>(2)</sup>	no
La società è un GAL <sup>(2)</sup>	no
La società è una "Società benefit" <sup>(3)</sup>	no

<sup>(1)</sup> Compilare solo se nel campo "stato di attività della partecipata" è stato indicato che sono in corso procedure di liquidazione volontaria o scioglimento oppure procedure concorsuali.

<sup>(2)</sup> Nell'applicativo le società emittenti azioni o strumenti finanziari in mercati regolamentati e i Gruppi di Azione Locale (GAL) sono individuati mediante elenchi ufficiali.

<sup>(3)</sup> La "società benefit" è una società che nell'esercizio di una attività economica persegue, oltre allo scopo di dividerne gli utili, una o più finalità di beneficio comune e opera in modo responsabile, sostenibile e trasparente nei confronti di persone, comunità, territori e ambiente, beni ed attività culturali e sociali, enti e associazioni ed altri portatori di interesse. Tali finalità devono essere indicate specificatamente nell'oggetto sociale della società. La "società benefit" redige annualmente una relazione concernente il perseguimento del beneficio comune, da allegare al bilancio societario e da pubblicare nel proprio sito Internet (cfr. art. 1, commi 376 – 384, L. n. 208/2015).

SEDE LEGALE DELLA PARTECIPATA

NOME DEL CAMPO	
Stato	Italia
Provincia	TO



NOME DEL CAMPO	
Comune	TORINO
CAP	10123
Indirizzo	Via Maria Vittoria 19
Telefono	0118185011
FAX	011883426
Email	amministratore@pec.turismotorino.org

SETTORE DI ATTIVITÀ DELLA PARTECIPATA

NOME DEL CAMPO	
Attività 1	Codice : 82.99.99 (attività svolta presso la sede amministrativa)
Attività 2	Codice : 79.90.19 (attività svolta presso gli uffici IAT)
Attività 3	
Attività 4	

ULTERIORI INFORMAZIONI SULLA PARTECIPATA

NOME DEL CAMPO	
Società in house	no
Previsione nello statuto di limiti sul fatturato <sup>(3)</sup>	no
Società contenuta nell'allegato A al D.Lgs. n. 175/2016	no
Società a partecipazione pubblica di diritto singolare (art.1, c. 4, lett. A) <sup>#</sup>	si
Riferimento normativo società di diritto singolare <sup>(3)</sup>	L.R. 14/2016
Società a controllo pubblico che adotta un sistema di contabilità analitica e separata per le attività oggetto di diritti speciali o esclusivi svolte insieme ad altre attività in regime di mercato <sup>§</sup>	si
Specificare se le regole per la contabilità separata sono dettate da: <sup>§§</sup>	Non rientra in alcuna disciplina citata

NOME DEL CAMPO	
Società esclusa dall'applicazione dell'art. 4 con DPCM (art. 4, c. 9)	no
Società esclusa dall'applicazione dell'art. 4 con provvedimento del Presidente della Regione o delle Prov. Autonome (art. 4, c. 9)	no
Riferimento normativo atto esclusione <sup>(4)</sup>	//

<sup>(3)</sup> Compilare il campo solo se nel campo precedente è stato scelto "sì"

<sup>(4)</sup> Compilare il campo solo se in uno dei campi precedenti è stato scelto "sì"

# Per la nozione giuridica di "società a partecipazione pubblica di diritto singolare" di cui all'art. 1, comma 4, del TUSP, si veda l'orientamento della Struttura di monitoraggio disponibile sul sito del DT al seguente link:

[http://www.dt.tesoro.it/export/sites/sitodt/modules/documenti\\_it/patrimonio\\_pubblico/patrimonio\\_pa/Orientamento\\_del\\_18\\_novembre\\_2019\\_xSocietx\\_a\\_partecipazione\\_pubblica\\_di\\_diritto\\_singolarex\\_.pdf](http://www.dt.tesoro.it/export/sites/sitodt/modules/documenti_it/patrimonio_pubblico/patrimonio_pa/Orientamento_del_18_novembre_2019_xSocietx_a_partecipazione_pubblica_di_diritto_singolarex_.pdf)

§ Occorre selezionare "SI" se la società è a **controllo pubblico** (esercitato da una o più pubbliche amministrazioni congiuntamente), svolge attività economiche protette da **diritti speciali o esclusivi**, insieme con altre attività svolte in regime di economia di mercato ed ha adottato un sistema di **contabilità analitica e separata** secondo le indicazioni dettate dal MEF con la direttiva del 9 settembre 2019 (ai sensi del dell'art.6, c.1, TUSP) ovvero secondo le indicazioni dettate dall'Autorità di settore. Si ricorda che per diritti esclusivi o speciali si intendono i diritti concessi da un'autorità competente mediante una disposizione legislativa o regolamentare o disposizione amministrativa pubblicata, avente l'effetto di riservare, rispettivamente, a uno o più operatori economici l'esercizio di un'attività e di incidere sostanzialmente sulla capacità di altri operatori economici di esercitare tale attività.

§§ Solo se nel campo precedente è stato risposto "sì" indicare l'ente che ha emanato la disciplina di riferimento tra i seguenti: MEF (direttiva 9 settembre 2019), ARERA, ART, ENAC, AGCOM

#### DATI DI BILANCIO PER LA VERIFICA TUSP

NOME DEL CAMPO	Anno 2023
Tipologia di attività svolta	Attività produttive di beni e servizi
Numero medio di dipendenti	72
Numero dei componenti dell'organo di amministrazione	5
Compenso dei componenti dell'organo di amministrazione <sup>(*1)</sup>	0
Eventuali rimborsi spese ai componenti dell'organo di amministrazione <sup>(*2)</sup>	6.602,66€
Eventuali oneri sociali versati per i componenti dell'organo di amministrazione <sup>(**2)</sup>	0
Numero dei componenti	3

NOME DEL CAMPO	Anno 2023
<b>Tipologia di attività svolta</b>	Attività produttive di beni e servizi
<b>dell'organo di controllo</b>	
<b>Compenso dei componenti dell'organo di controllo<sup>(*)</sup></b>	31.200€
<b>Eventuali rimborsi spese ai componenti dell'organo di controllo<sup>(**)</sup></b>	0
<p><sup>(*)</sup> Indicare sia l'importo complessivo che l'eventuale quota parte di compenso che è stata erogata mediante gettoni di presenza.</p> <p><sup>(**)</sup> Trattasi di eventuali rimborsi spese specificatamente documentati, nonché quelli determinati in misura forfettaria ma aventi carattere meramente restitutorio, in relazione all'espletamento di specifici incarichi, che non rientrano, invece, nell'ambito di applicazione della soglia massima individuata del compenso. (Rif orientamento del 10/06/2019 del MEF).</p> <p>Nel campo va indicato l'importo in euro o, se il valore dei rimborsi spese richiesto nel campo dati è zero, va indicato "nessuno".</p> <p><sup>(***)</sup> Nel campo va indicato l'importo in euro o se il valore degli oneri sociali richiesti nel campo dati è zero va indicato "nessuno".</p>	

NOME DEL CAMPO	2023	2022	2021	2020	2019
<b>Approvazione bilancio</b>	Sì	Sì	Sì	Sì	sì
<b>Risultato d'esercizio [euro]</b>	1.074	3.361	2.295	2.332	1.234
<b>Flusso totale d'esercizio di disponibilità liquide [ incremento / (decremento) in euro]</b>	789.706	609.492	1.965.742	(221.673)	151.141
<b>Disponibilità liquide a fine esercizio [euro]</b>	5.426.939	4.637.233	4.027.741	2.061.999	2.283.672

Compilare la seguente sotto-sezione se la "Tipologia di attività svolta" dalla partecipata è: "**Attività produttive di beni e servizi**" o "**Attività di promozione e sviluppo di progetti di ricerca finanziati (Distretti tecnologici)**".

NOME DEL CAMPO	2023	2022	2021
<b>A1) Ricavi delle vendite e delle prestazioni</b>	3.812.590	2.188.293	1.091.074
<b>A5) Altri Ricavi e Proventi</b>	4.527.616	5.316.160	4.726.143
<b>di cui Contributi in conto esercizio</b>	2.538.831	3.407.875	2.822.919

QUOTA DI POSSESSO (quota diretta e/o indiretta)

NOME DEL CAMPO	
<b>Tipologia di Partecipazione</b>	Partecipazione diretta
<b>Quota diretta <sup>(5)</sup></b>	19,16

NOME DEL CAMPO	
Codice Fiscale Tramite <sup>(6)</sup>	//
Denominazione Tramite (organismo) <sup>(6)</sup>	//
Quota detenuta dalla Tramite nella società <sup>(7)</sup>	//

<sup>(5)</sup> Se la partecipazione è diretta o sia diretta che indiretta, inserire la quota detenuta direttamente dall'Amministrazione nella società.

<sup>(6)</sup> Compilare se per "Tipologia di Partecipazione" è stato indicato "Partecipazione Indiretta" o "Partecipazione diretta e indiretta". Inserire CF e denominazione dell'ultima tramite attraverso la quale la società è indirettamente partecipata dall'Amministrazione.

<sup>(7)</sup> Inserire la quota di partecipazione che la "tramite" detiene nella società.

#### QUOTA DI POSSESSO – TIPO DI CONTROLLO

NOME DEL CAMPO	
Tipo di controllo	Controllo congiunto – maggioranza dei voti esercitabili nell'assemblea ordinaria ed effettivo esercizio del potere di controllo anche tramite comportamenti concludenti.

#### INFORMAZIONI ED ESITO PER LA RAZIONALIZZAZIONE

NOME DEL CAMPO	
Partecipazione ancora detenuta alla data di adozione del provvedimento	si
Società controllata da una quotata	no
CF della società quotata controllante <sup>(8)</sup>	//
Denominazione della società quotata controllante <sup>(8)</sup>	//

<sup>(8)</sup> Compilare il campo solo se nel campo "Società controllata da una quotata" è stato scelto "si".

NOME DEL CAMPO	2024	2025
Risultato economico netto d'esercizio previsto [euro] <sup>(*4)</sup>	0	0
Flusso totale d'esercizio di disponibilità liquide previsto [ incremento / (decremento) in euro ] <sup>(*4)</sup>	- 4.285.331	993.246
Disponibilità liquide previste a fine esercizio [euro] <sup>(4)</sup>	1.141.607	2.134.853
Considerazioni su prevedibile andamento della gestione della società <sup>(*5)</sup>	Si prospetta la capacità dell'azienda di far fronte ai pagamenti a breve con la liquidità creata dalle attività di gestione e breve termine, mantenendo un sostanziale equilibrio economico, finanziario, e patrimoniale.	

(\*4) Indicare gli importi che l'Organo amministrativo prevede al 31/12/2024 e al 31/12/2025, sulla base dei dati finora rilevati relativi all'esercizio 2024 e della prevedibile evoluzione della gestione della società.

(\*5) Indicare considerazioni in merito all'andamento della prevedibile evoluzione della gestione della società, evidenziando gli eventuali rischi economici, finanziari, patrimoniali e di crisi aziendale.

NOME DEL CAMPO	
<b>La partecipata svolge un'attività di produzione di beni e servizi a favore dell'Amministrazione?</b>	Si
<b>Attività svolta dalla Partecipata</b>	produzione di un servizio di interesse generale (Art. 4, c. 2, lett. a)
<b>Descrizione dell'attività</b>	Attività di promozione, accoglienza, informazione turistica locale
<b>Quota % di partecipazione detenuta dal soggetto privato <sup>(9)</sup></b>	//
<b>Svolgimento di attività analoghe a quelle svolte da altre società (art.20, c.2 lett.c)</b>	no
<b>Necessità di contenimento dei costi di funzionamento (art.20, c.2 lett.f)</b>	no
<b>Necessità di aggregazione di società (art.20, c.2 lett.g)</b>	no
<b>L'Amministrazione ha fissato, con proprio provvedimento, obiettivi specifici sui costi di funzionamento della partecipata? (art.19, c.5) <sup>(10)</sup></b>	Sì, con D.G.R. n. 8020_2023 del 22/12/2024 sono stati assegnati anche i seguenti obiettivi per l'esercizio 2024: 1)Incremento dello 0,3% rispetto al dato al 31.12.2022 dell'indice ROS calcolato come: (VALORE PRODUZIONE-COSTI PRODUZIONE)/VALORE PRODUZIONE 2) Adozione/aggiornamento di un regolamento interno relativo a consulenze e incarichi professionali entro il mese di aprile 2024
<b>Esito della revisione periodica</b>	Mantenimento senza interventi
<b>Modalità (razionalizzazione) <sup>(11)</sup></b>	
<b>Termine previsto per la razionalizzazione <sup>(12)</sup></b>	
<b>Dichiarazione di Cessione a titolo oneroso in Revisione straordinaria <sup>(13) §</sup></b>	no

NOME DEL CAMPO	
<b>Applicazione dell'art. 24, comma 5-bis<sup>(14)</sup> §</b>	no
<b>Note*</b>	//

<sup>(9)</sup> Compilare il campo se "Attività svolta dalla Partecipata" precedentemente selezionata è "realizzazione e gestione di opera pubblica ovvero organizzazione e gestione di servizio di interesse generale tramite PPP (Art.4, c.2, lett. c)".

**(10) Compilare il campo se "Tipo di controllo" è stato selezionato elemento diverso da "nessuno".**

<sup>(11)</sup> Campo obbligatorio se per "Esito della revisione periodica" è stato selezionato "Razionalizzazione".

<sup>(12)</sup> Campo obbligatorio se per "Esito della revisione periodica" è stato selezionato "Razionalizzazione".

<sup>(13)</sup> Nel campo l'Amministrazione deve specificare se nel provvedimento di revisione straordinaria, adottato ai sensi dell'art. 24 del TUSP, era stato indicato l'esito "Cessione a titolo oneroso". La compilazione non è richiesta se la società è in liquidazione, è soggetta a procedura concorsuale, è un GAL o nel caso in cui nel campo "Attività svolta dalla partecipata" sia stato selezionato "Coordinamento e attuazione patti territoriali e contratti d'area ex delibera CIPE 21/03/1997 (Art. 26, c.7) oppure "Gestione delle case da gioco – società già costituita e autorizzata alla data del 23/09/2016 (art. 26, c. 12 sexies)".

<sup>(14)</sup> Nel campo l'Amministrazione deve dichiarare se la misura di cessione a titolo oneroso non è stata attuata ai sensi dell'art. 24, comma 5-bis [rispondere "sì" o "no"]. Il campo va compilato nel caso in cui la risposta al campo precedente "Dichiarazione di Cessione a titolo oneroso in Revisione straordinaria" sia Sì.

\* Campo con compilazione facoltativa.

## Area Ricerca e Ambiente

### SCHEDA DI PRACATINAT S.c.p.a. in liquidazione (società n. 6 nell'elenco di ricognizione)

#### DATI ANAGRAFICI DELLA PARTECIPATA

NOME DEL CAMPO	
Codice Fiscale	04256970015
Denominazione	Practinat S.c.p.A. in liquidazione
Data di costituzione della società	23/12/1993
Forma giuridica	Società consortile per azioni
Tipo di fondazione	//
Altra forma giuridica	//
Stato di attività della partecipata	Le società è inattiva. Con decreto ex art. 118 L.F. in data 13.06.2024 il Tribunale di Torino, sezione sesta civile - Procedure Concorsuali ha disposto la chiusura del fallimento in oggetto ritenendo completate le operazioni di ripartizione finale dell'attivo.
Data di inizio della procedura <sup>(1)</sup>	15/05/2017 sentenza di fallimento
Società con azioni quotate in mercati regolamentati <sup>(2)</sup>	no
Società che ha emesso strumenti finanziari quotati in mercati regolamentati (ex TUSP) <sup>(2)</sup>	no
La società è un GAL <sup>(2)</sup>	no
La società è una "Società benefit" <sup>(3)</sup>	no

NOME DEL CAMPO	
Stato	Italia
Provincia	Torino
Comune	Fenestrelle
CAP	10060
Indirizzo	Località Pracatinat

NOME DEL CAMPO	
Telefono	
FAX	
Email	ft24.2017torino@pecfallimenti.it

SETTORE DI ATTIVITÀ DELLA PARTECIPATA

NOME DEL CAMPO	
Attività 1	55.20.51 Affittacamere per brevi soggiorni, case ed appartamenti per vacanze, bed and breakfast, residence
Attività 2	
Attività 3	
Attività 4	

ULTERIORI INFORMAZIONI SULLA PARTECIPATA

NOME DEL CAMPO	
Società in house	no
Previsione nello statuto di limiti sul fatturato <sup>(3)</sup>	
Società contenuta nell'allegato A al D.Lgs. n. 175/2016	no
Società a partecipazione pubblica di diritto singolare (art.1, c. 4, lett. A) #	no
Riferimento normativo società di diritto singolare <sup>(3)</sup>	//
Società a controllo pubblico che adotta un sistema di contabilità analitica e separata per le attività oggetto di diritti speciali o esclusivi svolte insieme ad altre attività in regime di mercato §	no
Specificare se le regole per la contabilità separata sono dettate da: §§	
Società esclusa dall'applicazione dell'art. 4 con DPCM (art. 4, c. 9)	no
Società esclusa dall'applicazione dell'art. 4 con provvedimento del Presidente della Regione o delle	no



<b>NOME DEL CAMPO</b>	
<b>Prov. Autonome (art. 4, c. 9)</b>	
<b>Riferimento normativo atto esclusione <sup>(4)</sup></b>	//

**DATI DI BILANCIO PER LA VERIFICA TUSP**

<b>NOME DEL CAMPO</b>	<b>Anno 2023</b>
<b>Tipologia di attività svolta</b>	Attività produttive di beni e servizi
<b>Numero medio di dipendenti</b>	1
<b>Numero dei componenti dell'organo di amministrazione</b>	1
<b>Compenso dei componenti dell'organo di amministrazione<sup>(*1)</sup></b>	nd
<b>Eventuali rimborsi spese ai componenti dell'organo di amministrazione<sup>(*2)</sup></b>	nd
<b>Eventuali oneri sociali versati per i componenti dell'organo di amministrazione</b>	nd
<b>Numero dei componenti dell'organo di controllo</b>	3
<b>Compenso dei componenti dell'organo di controllo<sup>(*1)</sup></b>	nd
<b>Eventuali rimborsi spese ai componenti dell'organo di controllo<sup>(*2)</sup></b>	nd

<b>NOME DEL CAMPO</b>	<b>2023</b>	<b>2022</b>	<b>2021</b>	<b>2020</b>	<b>2019</b>
<b>Approvazione bilancio</b>	nd	nd	Deposito relazione ex art 33 1° comma il 30/06/2021 relativo al 1° semestre 2021	Deposito relazione ex art 33 1° comma il 08/01/2021 relativo al II° semestre 2020	Deposito relazione ex art 33 1° comma il 18/07/2019 relativo al I° semestre 2019
<b>Risultato d'esercizio [euro]</b>	nd	nd	nd	nd	nd
<b>Flusso totale d'esercizio di disponibilità liquide [ incremento / (decremento) in euro]</b>	nd	nd	nd	nd	nd

NOME DEL CAMPO	Anno 2023				
Tipologia di attività svolta	Attività produttive di beni e servizi				
Disponibilità liquide a fine esercizio [euro]	nd	nd	nd	nd	nd

Compilare la seguente sotto-sezione se la “Tipologia di attività svolta” dalla partecipata è: “Attività produttive di beni e servizi” o “Attività di promozione e sviluppo di progetti di ricerca finanziati (Distretti tecnologici)”.

NOME DEL CAMPO	2023	2022	2021
A1) Ricavi delle vendite e delle prestazioni [euro]	nd	nd	nd
A5) Altri Ricavi e Proventi [euro]	nd	nd	nd
di cui Contributi in conto esercizio [euro]	nd	nd	nd

QUOTA DI POSSESSO (quota diretta e/o indiretta)

NOME DEL CAMPO	
Tipologia di Partecipazione	Partecipazione diretta
Quota diretta <sup>(5)</sup>	17,11%
Codice Fiscale Tramite <sup>(6)</sup>	//
Denominazione Tramite (organismo) <sup>(6)</sup>	//
Quota detenuta dalla Tramite nella società <sup>(7)</sup>	//

QUOTA DI POSSESSO – TIPO DI CONTROLLO

NOME DEL CAMPO	
Tipo di controllo	<ul style="list-style-type: none"> <li>nessuno</li> </ul>

INFORMAZIONI ED ESITO PER LA RAZIONALIZZAZIONE

NOME DEL CAMPO	
Partecipazione ancora detenuta alla data di adozione del provvedimento	si
Società controllata da una quotata	no

NOME DEL CAMPO	
Partecipazione ancora detenuta alla data di adozione del provvedimento	si
CF della società quotata controllante <sup>(8)</sup>	//
Denominazione della società quotata controllante <sup>(8)</sup>	//

NOME DEL CAMPO	2024	2025
Risultato economico netto d'esercizio previsto [euro] <sup>(*4)</sup>	nd	nd
Flusso totale d'esercizio di disponibilità liquide previsto [ incremento / (decremento) in euro ] <sup>(*4)</sup>	nd	nd
Disponibilità liquide previste a fine esercizio [euro] <sup>(*4)</sup>	nd	nd
Considerazioni su prevedibile andamento della gestione della società <sup>(*5)</sup>	-	

(\*4) Indicare gli importi che l'Organo amministrativo prevede al 31/12/2024 e al 31/12/2025, sulla base dei dati finora rilevati relativi all'esercizio 2024 e della prevedibile evoluzione della gestione della società.

(\*5) Indicare considerazioni in merito all'andamento della prevedibile evoluzione della gestione della società, evidenziando gli eventuali rischi economici, finanziari, patrimoniali e di crisi aziendale.

NOME DEL CAMPO	
La partecipata svolge un'attività di produzione di beni e servizi a favore dell'Amministrazione?	no
Attività svolta dalla Partecipata	-
Descrizione dell'attività	-
Quota % di partecipazione detenuta dal soggetto privato <sup>(9)</sup>	//
Svolgimento di attività analoghe a quelle svolte da altre società (art.20, c.2 lett.c)	no
Necessità di contenimento dei costi di funzionamento (art.20, c.2 lett.f)	no
Necessità di aggregazione di società (art.20, c.2 lett.g)	no
L'Amministrazione ha fissato, con proprio provvedimento, obiettivi	no

<b>specifici sui costi di funzionamento della partecipata? (art.19, c.5) <sup>(10)</sup></b>	
<b>Esito della revisione periodica</b>	Razionalizzazione
<b>Modalità (razionalizzazione) <sup>(11)</sup></b>	Prosecuzione liquidazione
<b>Termine previsto per la razionalizzazione <sup>(12)</sup></b>	nd
<b>Dichiarazione di Cessione a titolo oneroso in Revisione straordinaria <sup>(13)</sup> §</b>	no
<b>Applicazione dell'art. 24, comma 5-bis <sup>(14)</sup> §</b>	
<b>Note*</b>	

### SCHEDA DI RSA S.r.l.(società n. 7 nell'elenco di ricognizione)

#### DATI ANAGRAFICI DELLA PARTECIPATA

NOME DEL CAMPO	
<b>Codice Fiscale</b>	06806680010
<b>Denominazione</b>	R.S.A. S.r.l. Società per il risanamento e lo sviluppo ambientale dell'ex miniera di Balangero e Corio
<b>Anno di costituzione della società</b>	17/11/1994
<b>Forma giuridica</b>	Società a responsabilità limitata
<b>Tipo di fondazione</b>	//
<b>Altra forma giuridica</b>	//
<b>Stato della società</b>	La società è attiva
<b>Anno di inizio della procedura <sup>(1)</sup></b>	//
<b>Società con azioni quotate in mercati regolamentati <sup>(2)</sup></b>	no
<b>Società che ha emesso strumenti finanziari quotati in mercati regolamentati (ex TUSP) <sup>(2)</sup></b>	no
<b>La società è un GAL <sup>(2)</sup></b>	no
<b>La società è una "Società benefit" <sup>(3)</sup></b>	no

<sup>(1)</sup> Compilare solo se nel campo "stato di attività della partecipata" è stato indicato che sono in corso procedure di liquidazione volontaria o scioglimento oppure procedure concorsuali.

<sup>(2)</sup> Nell'applicativo le società emittenti azioni o strumenti finanziari in mercati regolamentati e i Gruppi di Azione Locale (GAL) sono individuati mediante elenchi ufficiali.

<sup>(3)</sup> La "società benefit" è una società che nell'esercizio di una attività economica persegue, oltre allo scopo di dividerne gli utili, una o più finalità di beneficio comune e opera in modo responsabile, sostenibile e trasparente nei confronti di persone, comunità, territori e ambiente, beni ed attività culturali e sociali, enti e associazioni ed altri portatori di interesse. Tali finalità devono essere indicate specificatamente nell'oggetto sociale della società. La "società benefit" redige annualmente una relazione concernente il perseguimento del beneficio comune, da allegare al bilancio societario e da pubblicare nel proprio sito Internet (cfr. art. 1, commi 376 – 384, L. n. 208/2015).

NOME DEL CAMPO	
<b>Stato</b>	Italia
<b>Provincia</b>	Torino
<b>Comune</b>	Balangero

NOME DEL CAMPO	
<b>CAP</b>	10070
<b>Indirizzo</b>	Via Cave, 24
<b>Telefono</b>	0123.34.74.52
<b>FAX</b>	0123.34.74.52
<b>Email</b>	rsa@rsa-srl.it

**SETTORE DI ATTIVITÀ DELLA PARTECIPATA**

NOME DEL CAMPO	
<b>Attività 1</b>	Cod. ATECO 39.00.09 "Altre attività di risanamento e altri servizi di gestione dei rifiuti"
<b>Attività 2</b>	
<b>Attività 3</b>	
<b>Attività 4</b>	

**ULTERIORI INFORMAZIONI SULLA PARTECIPATA**

NOME DEL CAMPO	
<b>Società in house</b>	si
<b>Previsione nello statuto di limiti sul fatturato<sup>(3)</sup></b>	si
<b>Società contenuta nell'allegato A al D.Lgs. n. 175/2016</b>	no
<b>Società a partecipazione pubblica di diritto singolare (art.1, c. 4, lett. A)</b>	si
<b>Riferimento normativo società di diritto singolare<sup>(3)</sup></b>	Legge n. 257/1992, art. 11
<b>Società a controllo pubblico che adotta un sistema di contabilità analitica e separata per le attività oggetto di diritti speciali o esclusivi svolte insieme ad altre attività in regime di mercato<sup>§</sup></b>	no
<b>Specificare se le regole per la contabilità separata sono dettate da:<sup>§§</sup></b>	-
<b>Società esclusa dall'applicazione</b>	no

NOME DEL CAMPO	
<b>dell'art. 4 con DPCM (art. 4, c. 9)</b>	
<b>Società esclusa dall'applicazione dell'art. 4 con provvedimento del Presidente della Regione o delle Prov. Autonome (art. 4, c. 9)</b>	no
<b>Riferimento normativo atto esclusione <sup>(4)</sup></b>	//

<sup>(3)</sup> Compilare il campo solo se nel campo precedente è stato scelto "sì"

<sup>(4)</sup> Compilare il campo solo se in uno dei campi precedenti è stato scelto "sì"

# Per la nozione giuridica di "società a partecipazione pubblica di diritto singolare" di cui all'art. 1, comma 4, del TUSP, si veda l'orientamento della Struttura di monitoraggio disponibile sul sito del DT al seguente link:

[http://www.dt.tesoro.it/export/sites/sitodt/modules/documenti\\_it/patrimonio\\_pubblico/patrimonio\\_pa/Orientamento\\_del\\_18\\_novembre\\_2019\\_xSocietx\\_a\\_partecipazione\\_pubblica\\_di\\_diritto\\_singolarex\\_.pdf](http://www.dt.tesoro.it/export/sites/sitodt/modules/documenti_it/patrimonio_pubblico/patrimonio_pa/Orientamento_del_18_novembre_2019_xSocietx_a_partecipazione_pubblica_di_diritto_singolarex_.pdf)

## Per la definizione di diritto esclusivo o speciale, si rinvia alle lettere lll) e mmm) del comma 1 dell'art. 3 del D.Lgs. n. 50/2016 (Codice degli appalti) e alla Direttiva del M.E.F. sulla separazione contabile ex art.6 del D.Lgs. n.175/2016 (ID: 3590107 - 09/09/2019). A titolo esemplificativo, non possono essere indicate come riferimento normativo le disposizioni del TUSP, considerato che nessuna di esse attribuisce un diritto esclusivo o speciale.

§ Occorre selezionare "SI" se la società è a **controllo pubblico** (esercitato da una o più pubbliche amministrazioni congiuntamente), svolge attività economiche protette da **diritti speciali o esclusivi**, insieme con altre attività svolte in regime di economia di mercato ed ha adottato un sistema di **contabilità analitica e separata** secondo le indicazioni dettate dal MEF con la direttiva del 9 settembre 2019 (ai sensi del dell'art.6, c.1, TUSP) ovvero secondo le indicazioni dettate dall'Autorità di settore. Si ricorda che per diritti esclusivi o speciali si intendono i diritti concessi da un'autorità competente mediante una disposizione legislativa o regolamentare o disposizione amministrativa pubblicata, avente l'effetto di riservare, rispettivamente, a uno o più operatori economici l'esercizio di un'attività e di incidere sostanzialmente sulla capacità di altri operatori economici di esercitare tale attività.

§§ Solo se nel campo precedente è stato risposto "sì" indicare l'ente che ha emanato la disciplina di riferimento tra i seguenti: MEF (direttiva 9 settembre 2019), ARERA, ART, ENAC, AGCOM

#### DATI DI BILANCIO PER LA VERIFICA TUSP

NOME DEL CAMPO	Anno 2023
<b>Tipologia di attività svolta</b>	Attività produttive di beni e servizi
<b>Numero medio di dipendenti</b>	9
<b>Numero dei componenti dell'organo di amministrazione</b>	5
<b>Compenso dei componenti dell'organo di amministrazione <sup>(*1)</sup></b>	0 n.b. il compenso è assegnato in totale al Presidente che essendo in quiescenza rientra tra i soggetti non idonei a percepire compenso per la carica ricoperta. Il cda in assemblea ha deciso di non ripartire il compenso assegnato al Presidente. Le spese indicate in bilancio attengono unicamente i rimborsi spese e chilometrici (circa 2.700 euro)
<b>Eventuali rimborsi spese ai componenti dell'organo di amministrazione <sup>(*2)</sup></b>	€ 2.005,00
<b>Eventuali oneri sociali</b>	0

NOME DEL CAMPO	Anno 2023
<b>Tipologia di attività svolta</b>	Attività produttive di beni e servizi
<b>versati per i componenti dell'organo di amministrazione</b>	
<b>Numero dei componenti dell'organo di controllo</b>	1
<b>Compenso dei componenti dell'organo di controllo <sup>(*)</sup></b>	10.000
<b>Eventuali rimborsi spese ai componenti dell'organo di controllo <sup>(**)</sup></b>	nessuno
<p><sup>(1)</sup> Indicare l'importo complessivo e l'eventuale quota parte di compenso che è stata erogata mediante gettoni di presenza</p> <p><sup>(*)</sup> Trattasi di eventuali rimborsi spese specificatamente documentati, nonché quelli determinati in misura forfettaria ma aventi carattere meramente restitutorio, in relazione all'espletamento di specifici incarichi, che non rientrano, invece, nell'ambito di applicazione della soglia massima individuata del compenso. (Rif orientamento del 10/06/2019 del MEF).</p> <p>Nel campo va indicato l'importo in euro o, se il valore dei rimborsi spese richiesto nel campo dati è zero, va indicato "nessuno".</p> <p><sup>(**)</sup> Nel campo va indicato l'importo in euro o se il valore degli oneri sociali richiesti nel campo dati è zero va indicato "nessuno".</p>	

NOME DEL CAMPO	2023	2022	2021	2020	2019
<b>Approvazione bilancio</b>	si	si	si	si	si
<b>Risultato d'esercizio [euro]</b>	11.752,00	13.864,00	668,00	2.298,00	10.290,00
<b>Flusso totale d'esercizio di disponibilità liquide [ incremento / (decremento) in euro]</b>	(527.169)	415.033,00	(315.736,00)	(10.541,00)	24.775,00
<b>Disponibilità liquide a fine esercizio [euro]</b>	350.738,00	877.907,00	462.874,00	778.610,00	789.151,00

Compilare la seguente sotto-sezione se la "Tipologia di attività svolta" dalla partecipata è: "Attività produttive di beni e servizi" o "Attività di promozione e sviluppo di progetti di ricerca finanziati (Distretti tecnologici)".

NOME DEL CAMPO	2023	2022	2021
<b>A1) Ricavi delle vendite e delle prestazioni</b>	36.547,00	30.818,00	800,00
<b>A5) Altri Ricavi e Proventi</b>	3.865.704,00	1.960.508,00	1.220.879,00
<b>di cui Contributi da contratto servizio</b>	3.861.967,00	1.943.681,00	1.219.143,00



QUOTA DI POSSESSO (quota diretta e/o indiretta)

NOME DEL CAMPO	INDICAZIONI PER LA COMPILAZIONE
<b>Tipologia di Partecipazione</b>	Partecipazione diretta
<b>Quota diretta</b> <sup>(5)</sup>	20%
<b>Codice Fiscale Tramite</b> <sup>(6)</sup>	//
<b>Denominazione Tramite (organismo)</b> <sup>(6)</sup>	//
<b>Quota detenuta dalla Tramite nella società</b> <sup>(7)</sup>	//

<sup>(5)</sup> Se la partecipazione è diretta o sia diretta che indiretta, inserire la quota detenuta direttamente dall'Amministrazione nella società.

<sup>(6)</sup> Compilare se per "Tipologia di Partecipazione" è stato indicato "Partecipazione Indiretta" o "Partecipazione diretta e indiretta". Inserire CF e denominazione dell'ultima tramite attraverso la quale la società è indirettamente partecipata dall'Amministrazione.

<sup>(7)</sup> Inserire la quota di partecipazione che la "tramite" detiene nella società.

QUOTA DI POSSESSO – TIPO DI CONTROLLO

NOME DEL CAMPO	INDICAZIONI PER LA COMPILAZIONE
<b>Tipo di controllo</b>	Controllo analogo controllo congiunto-vincoli contrattuali

INFORMAZIONI ED ESITO PER LA RAZIONALIZZAZIONE

NOME DEL CAMPO	Indicazioni per la compilazione
<b>Partecipazione ancora detenuta alla data di adozione del provvedimento</b>	si
<b>Società controllata da una quotata</b>	no
<b>CF della società quotata controllante</b> <sup>(8)</sup>	//
<b>Denominazione della società quotata controllante</b> <sup>(8)</sup>	//

<sup>(8)</sup> Compilare il campo solo se nel campo "Società controllata da una quotata" è stato scelto "sì".

NOME DEL CAMPO	2024	2025
<b>Risultato economico netto d'esercizio previsto [euro]</b> <sup>(*)4)</sup>	3.000	3.000
<b>Flusso totale d'esercizio di disponibilità liquide previsto [incremento / (decremento) in euro]</b> <sup>(*)4)</sup>	0	0
<b>Disponibilità liquide previste a fine esercizio [euro]</b> <sup>(*)4)</sup>	200.000	200.000
<b>Considerazioni su prevedibile andamento della gestione</b>		

NOME DEL CAMPO	2024	2025
<b>Risultato economico netto d'esercizio previsto [euro]<sup>(*4)</sup></b>	3.000	3.000
<b>della società <sup>(*5)</sup></b>	Attività soggetta a controllo analogo con rischio di crisi aziendale finanziaria solo in dipendenza di eventuali crediti non pagati dalla regione Piemonte a copertura dei lavori effettuati	

(\*4) Indicare gli importi che l'Organo amministrativo prevede al 31/12/2024 e al 31/12/2025, sulla base dei dati finora rilevati relativi all'esercizio 2024 e della prevedibile evoluzione della gestione della società.

(\*5) Indicare considerazioni in merito all'andamento della prevedibile evoluzione della gestione della società, evidenziando gli eventuali rischi economici, finanziari, patrimoniali e di crisi aziendale

NOME DEL CAMPO	INDICAZIONI PER LA COMPILAZIONE
<b>La partecipata svolge un'attività di produzione di beni e servizi a favore dell'Amministrazione?</b>	si
<b>Attività svolta dalla Partecipata</b>	Produzione di un servizio d'interesse generale
<b>Descrizione dell'attività</b>	Risanamento e sviluppo ambientale del S.I.N. di Balangero (L. 426/1998)
<b>Quota % di partecipazione detenuta dal soggetto privato <sup>(9)</sup></b>	//
<b>Svolgimento di attività analoghe a quelle svolte da altre società (art.20, c.2 lett.c)</b>	no
<b>Necessità di contenimento dei costi di funzionamento (art.20, c.2 lett.f)</b>	no
<b>Necessità di aggregazione di società (art.20, c.2 lett.g)</b>	no
<b>L'Amministrazione ha fissato, con proprio provvedimento, obiettivi specifici sui costi di funzionamento della partecipata? (art.19, c.5) <sup>(10)</sup></b>	Sì, con D.G.R. n. 50-6396 del 28/12/2022 è stato assegnato anche il seguente obiettivo per l'esercizio 2023: 1.Redazione alle linee di indirizzo della Regione Piemonte di un Regolamento per il rimborso spese degli organi societari. 2.Definizione di una procedura, in accordo con le strutture regionali affidanti e in coerenza con le convenzioni, finalizzata alla verifica della documentazione a supporto delle fatture in emissione da parte delle Società. 3.Espletamento delle procedure di gara per Intervento di realizzazione del "Volume confinato". 4.Avvio dei lavori per le "Opere di Messa in sicurezza permanente discarica lapidea lato Corio e opere idrauliche in Torrente Fanda-

NOME DEL CAMPO	INDICAZIONI PER LA COMPILAZIONE
	<p>glia. Progetto definitivo aggiornato alla variante di integrazione progettuale - Ambito di Intervento 13”, attraverso il coordinamento con gli Enti interessati ai fini dell'adempimento alle prescrizioni impartite dal Ministero dell'Ambiente e della Tutela del Territorio e del Mare, nonché la rendicontazione ed aggiornamento costanti sullo stato di avanzamento delle attività 5. Espletamento delle procedure di gara ed avvio dei lavori per gli “Interventi con carattere di urgenza G e Gbord - Opere civili”, attraverso il coordinamento con gli Enti interessati ai fini dell'adempimento alle eventuali prescrizioni impartite, nonché la rendicontazione ed aggiornamento costanti sullo stato di avanzamento delle attività.</p>
<b>Esito della revisione periodica</b>	Mantenimento senza interventi
<b>Modalità (razionalizzazione) <sup>(11)</sup></b>	-
<b>Termine previsto per la razionalizzazione <sup>(12)</sup></b>	-
<b>Dichiarazione di Cessione a titolo oneroso in Revisione straordinaria <sup>(13)</sup> §</b>	no
<b>Applicazione dell'art. 24, comma 5-bis <sup>(14)</sup> §</b>	-
<b>Note*</b>	-

(9) Compilare il campo se “Attività svolta dalla Partecipata” precedentemente selezionata è “realizzazione e gestione di opera pubblica ovvero organizzazione e gestione di servizio di interesse generale tramite PPP (Art.4, c.2, lett.c)”.

(10) Compilare il campo se “Tipo di controllo” è stato selezionato elemento diverso da “nessuno”.

(11) Campo obbligatorio se per “Esito della revisione periodica” è stato selezionato “Razionalizzazione”.

(12) Campo obbligatorio se per “Esito della revisione periodica” è stato selezionato “Razionalizzazione”.

(13) Nel campo l'Amministrazione deve specificare se nel provvedimento di revisione straordinaria, adottato ai sensi dell'art. 24 del TUSP, era stato indicato l'esito “Cessione a titolo oneroso”. La compilazione non è richiesta se la società è in liquidazione, è soggetta a procedura concorsuale, è un GAL o nel caso in cui nel campo “Attività svolta dalla partecipata” sia stato selezionato “Coordinamento e attuazione patti territoriali e contratti d'area ex delibera CIPE 21/03/1997 (Art. 26, c.7) oppure “Gestione delle case da gioco – società già costituita e autorizzata alla data del 23/09/2016 (art. 26, c. 12 sexies)”.

(14) Nel campo l'Amministrazione deve dichiarare se la misura di cessione a titolo oneroso non è stata attuata ai sensi dell'art. 24, comma 5-bis [rispondere “sì” o “no”]. Il campo va compilato nel caso in cui la risposta al campo precedente “Dichiarazione di Cessione a titolo oneroso in Revisione straordinaria” sia Sì.

\* Campo con compilazione facoltativa.

## Area Finanza e Committenza

### SCHEDA DI FINPIEMONTE SPA (società n. 8 nell'elenco di ricognizione)

#### DATI ANAGRAFICI DELLA PARTECIPATA

NOME DEL CAMPO	
<b>Codice Fiscale</b>	01947660013
<b>Denominazione</b>	Finpiemonte S.p.A.
<b>Anno di costituzione della società</b>	14/03/1977
<b>Forma giuridica</b>	Società per azioni
<b>Tipo di fondazione</b>	//
<b>Altra forma giuridica</b>	//
<b>Stato della società</b>	La società è attiva
<b>Anno di inizio della procedura</b> <sup>(1)</sup>	//
<b>Società con azioni quotate in mercati regolamentati</b> <sup>(2)</sup>	no
<b>Società che ha emesso strumenti finanziari quotati in mercati regolamentati (ex TUSP)</b> <sup>(2)</sup>	no
<b>La società è un GAL</b> <sup>(2)</sup>	no
<b>La società è una "Società benefit" <sup>(3)</sup></b>	no

<sup>(1)</sup> Compilare solo se nel campo "stato di attività della partecipata" è stato indicato che sono in corso procedure di liquidazione volontaria o scioglimento oppure procedure concorsuali.

<sup>(2)</sup> Nell'applicativo le società emittenti azioni o strumenti finanziari in mercati regolamentati e i Gruppi di Azione Locale (GAL) sono individuati mediante elenchi ufficiali.

<sup>(3)</sup> La "società benefit" è una società che nell'esercizio di una attività economica persegue, oltre allo scopo di dividerne gli utili, una o più finalità di beneficio comune e opera in modo responsabile, sostenibile e trasparente nei confronti di persone, comunità, territori e ambiente, beni ed attività culturali e sociali, enti e associazioni ed altri portatori di interesse. Tali finalità devono essere indicate specificatamente nell'oggetto sociale della società. La "società benefit" redige annualmente una relazione concernente il perseguimento del beneficio comune, da allegare al bilancio societario e da pubblicare nel proprio sito Internet (cfr. art. 1, commi 376 – 384, L. n. 208/2015)

NOME DEL CAMPO	
Stato	Italia
Provincia	Torino
Comune	Torino
CAP	10121
Indirizzo	Galleria San Federico, 54
Telefono	011.5717711
FAX	011.545759
Email	info@finpiemonte.it

SETTORE DI ATTIVITÀ DELLA PARTECIPATA

NOME DEL CAMPO	
Attività 1	Codice ATECO 64.92.09 "Altre attività creditizie nca"
Attività 2	
Attività 3	
Attività 4	

ULTERIORI INFORMAZIONI SULLA PARTECIPATA

NOME DEL CAMPO	
Società in house	si
Previsione nello statuto di limiti sul fatturato <sup>(3)</sup>	si
Società contenuta nell'allegato A al D.Lgs. n. 175/2016	si
Società a partecipazione pubblica di diritto singolare (art.1, c. 4, lett. A)	no
Riferimento normativo società di diritto singolare <sup>(3)</sup>	//
Società a controllo pubblico che adotta un sistema di contabilità analitica e separata per le attività oggetto di diritti speciali o esclusivi	no

NOME DEL CAMPO	
svolte insieme ad altre attività in regime di mercato <sup>§</sup>	
Specificare se le regole per la contabilità separata sono dettate da: <sup>§§</sup>	
Società esclusa dall'applicazione dell'art. 4 con DPCM (art. 4, c. 9)	no
Società esclusa dall'applicazione dell'art. 4 con provvedimento del Presidente della Regione o delle Prov. Autonome (art. 4, c. 9)	no
Riferimento normativo atto esclusione <sup>(4)</sup>	//

<sup>(3)</sup> Compilare il campo solo se nel campo precedente è stato scelto "sì"

<sup>(4)</sup> Compilare il campo solo se in uno dei campi precedenti è stato scelto "sì"

# Per la nozione giuridica di "società a partecipazione pubblica di diritto singolare" di cui all'art. 1, comma 4, del TUSP, si veda l'orientamento della Struttura di monitoraggio disponibile sul sito del DT al seguente link:

[http://www.dt.tesoro.it/export/sites/sitodt/modules/documenti\\_it/patrimonio\\_pubblico/patrimonio\\_pa/Orientamento\\_del\\_18\\_novembre\\_2019\\_xSocietx\\_a\\_partecipazione\\_pubblica\\_di\\_diritto\\_singolarex\\_.pdf](http://www.dt.tesoro.it/export/sites/sitodt/modules/documenti_it/patrimonio_pubblico/patrimonio_pa/Orientamento_del_18_novembre_2019_xSocietx_a_partecipazione_pubblica_di_diritto_singolarex_.pdf)

<sup>§</sup> Occorre selezionare "SI" se la società è a **controllo pubblico** (esercitato da una o più pubbliche amministrazioni congiuntamente), svolge attività economiche protette da **diritti speciali o esclusivi**, insieme con altre attività svolte in regime di economia di mercato ed ha adottato un sistema di **contabilità analitica e separata** secondo le indicazioni dettate dal MEF con la direttiva del 9 settembre 2019 (ai sensi del dell'art.6, c.1, TUSP) ovvero secondo le indicazioni dettate dall'Autorità di settore. Si ricorda che per diritti esclusivi o speciali si intendono i diritti concessi da un'autorità competente mediante una disposizione legislativa o regolamentare o disposizione amministrativa pubblicata, avente l'effetto di riservare, rispettivamente, a uno o più operatori economici l'esercizio di un'attività e di incidere sostanzialmente sulla capacità di altri operatori economici di esercitare tale attività.

<sup>§§</sup> Solo se nel campo precedente è stato risposto "sì" indicare l'ente che ha emanato la disciplina di riferimento tra i seguenti: MEF (direttiva 9 settembre 2019), ARERA, ART, ENAC, AGCOM

#### DATI DI BILANCIO PER LA VERIFICA TUSP

NOME DEL CAMPO	Anno 2023
Tipologia di attività svolta	Attività bancarie e finanziarie
Numero medio di dipendenti	84
Numero dei componenti dell'organo di amministrazione	3
Compenso dei componenti dell'organo di amministrazione <sup>(*1)</sup>	Euro 70.165
Eventuali rimborsi spese ai componenti dell'organo di amministrazione <sup>(*2)</sup>	Euro 2.027,65
Eventuali oneri sociali versa-	nessuno

NOME DEL CAMPO	Anno 2023
<b>Tipologia di attività svolta</b>	Attività bancarie e finanziarie
<b>ti per i componenti dell'organo di amministrazione</b>	
<b>Numero dei componenti dell'organo di controllo</b>	3
<b>Compenso dei componenti dell'organo di controllo<sup>(*1)</sup></b>	Euro 35.000
<b>Eventuali rimborsi spese ai componenti dell'organo di controllo<sup>(*2)</sup></b>	nessuno
<p><sup>(*1)</sup> Indicare l'importo complessivo e l'eventuale quota parte di compenso che è stata erogata mediante gettoni di presenza.  <sup>(*2)</sup> Trattasi di eventuali rimborsi spese specificatamente documentati, nonché quelli determinati in misura forfettaria ma aventi carattere meramente restitutorio, in relazione all'espletamento di specifici incarichi, che non rientrano, invece, nell'ambito di applicazione della soglia massima individuata del compenso. (Rif orientamento del 10/06/2019 del MEF).                      Nel campo va indicato l'importo in euro o, se il valore dei rimborsi spese richiesto nel campo dati è zero, va indicato "nessuno".  <sup>(**2)</sup> Nel campo va indicato l'importo in euro o se il valore degli oneri sociali richiesti nel campo dati è zero va indicato "nessuno".</p>	

NOME DEL CAMPO	2023	2022	2021	2020	2019
<b>Approvazione bilancio</b>	Sì	Sì	sì	sì	si
<b>Risultato d'esercizio [euro]</b>	904.936	207.524	185.342	33.317	1.690.754
<b>Flusso totale d'esercizio di disponibilità liquide [ incremento / (decremento) in euro]</b>	(23.645.178)	(42.838.122)	(27.867.672)	(66.593.695)	(58.046.395)
<b>Disponibilità liquide a fine esercizio [euro]</b>	301.417.978	325.063.156	367.901.278	395.768.950	564.375.473

Compilare la seguente sotto-sezione se la "Tipologia di attività svolta" dalla partecipata è: "Attività produttive di beni e servizi" o "Attività di promozione e sviluppo di progetti di ricerca finanziati (Distretti tecnologici)".

NOME DEL CAMPO	2023	2022	2021
<b>A1) Ricavi delle vendite e delle prestazioni</b>	6.541.413	7.249.286	7.623.595
<b>A5) Altri Ricavi e Proventi</b>	40.276	10.794	127.821
<b>di cui Contributi in conto esercizio</b>	0	0	0

Compilare la seguente sotto-sezione se la "Tipologia di attività svolta" dalla partecipata è: "Attività consistenti nell'assunzione di partecipazioni in società esercenti attività diverse da quella creditizia e finanziaria (Holding)".

NOME DEL CAMPO	2022	2021	2020
A1) Ricavi delle vendite e delle prestazioni			
A5) Altri Ricavi e Proventi			
di cui Contributi in conto esercizio			
C15) Proventi da partecipazioni			
C16) Altri proventi finanziari			
C17 bis) Utili e perdite su cambi			
D18 a) Rettifiche di valore di attività finanziarie - Rivalutazioni di partecipazioni			

Compilare la seguente sotto-sezione se la "Tipologia di attività svolta" dalla partecipata è: "Attività bancarie e finanziarie".

NOME DEL CAMPO	2023	2022	2021
Interessi attivi e proventi assimilati	6.647.393	1.928.289	2.163.495
Commissioni attive	-	-	-

Compilare la seguente sotto-sezione se la "Tipologia di attività svolta" dalla partecipata è: "Attività assicurative".

NOME DEL CAMPO	2020	2019	2018
I.1 Conto Tecnico dei rami danni - Premi di competenza, al netto delle cessioni in riassicurazione			
I.3 Conto Tecnico dei rami danni - Altri proventi tecnici, al netto delle cessioni in riassicurazione			
II.1 Conto Tecnico dei rami vita - Premi dell'esercizio, al netto delle cessioni in riassicurazione			
II.4 Conto Tecnico dei rami vita - Altri proventi tecnici, al netto delle cessioni in riassicurazione			

QUOTA DI POSSESSO (quota diretta e/o indiretta)

NOME DEL CAMPO	INDICAZIONI PER LA COMPILAZIONE
Tipologia di Partecipazione	Partecipazione diretta



NOME DEL CAMPO	INDICAZIONI PER LA COMPILAZIONE
<sup>(5)</sup> Quota diretta	99,91%
<sup>(6)</sup> Codice Fiscale Tramite	//
<sup>(6)</sup> Denominazione Tramite (organi- simo)	//
<sup>(7)</sup> Quota detenuta dalla Tramite nella società	//

<sup>(5)</sup> Se la partecipazione è diretta o sia diretta che indiretta, inserire la quota detenuta direttamente dall'Amministrazione nella società.

<sup>(6)</sup> Compilare se per "Tipologia di Partecipazione" è stato indicato "Partecipazione Indiretta" o "Partecipazione diretta e indiretta". Inserire CF e denominazione dell'ultima tramite attraverso la quale la società è indirettamente partecipata dall'Amministrazione.

<sup>(7)</sup> Inserire la quota di partecipazione che la "tramite" detiene nella società.

#### QUOTA DI POSSESSO – TIPO DI CONTROLLO

NOME DEL CAMPO	INDICAZIONI PER LA COMPILAZIONE
Tipo di controllo	A) controllo analogo B) controllo solitario-maggioranza dei voti esercitabili nell'assemblea ordinaria

#### INFORMAZIONI ED ESITO PER LA RAZIONALIZZAZIONE

NOME DEL CAMPO	Indicazioni per la compilazione
Partecipazione ancora detenuta alla data di adozione del provvedimento	si
Società controllata da una quotata	no
<sup>(8)</sup> CF della società quotata controllante	//
<sup>(8)</sup> Denominazione della società quotata controllante	//

<sup>(8)</sup> Compilare il campo solo se nel campo "Società controllata da una quotata" è stato scelto "sì".

NOME DEL CAMPO	2024	2025
Risultato economico netto d'esercizio previsto [euro] <sup>(*4)</sup>	€ 1.883.375,00	1.452.141
Flusso totale d'esercizio di disponibilità liquide previsto [ incremento / (decremento) in euro ] <sup>(*4)</sup>	nd	nd
Disponibilità liquide previste a fine esercizio [euro] <sup>(*4)</sup>	300.000.000	300.000.000
Considerazioni su prevedibile andamento della gestio-	Finpiemonte intende ulteriormente proseguir-	

NOME DEL CAMPO	2024	2025
<b>Risultato economico netto d'esercizio previsto [euro]</b> (*4)	€ 1.883.375,00	1.452.141
(*5) <b>ne della società</b>	<p>re nell'adozione di misure atte a mantenere una solida posizione di capitale, rafforzando le proprie competenze distintive di soggetto in house e concentrandosi nello svolgimento delle proprie attività per il raggiungimento degli obiettivi prefissati.</p> <p>Finpiemonte continuerà ad agire con il duplice ruolo: da un lato come gestore di fondi pubblici, con un'attenzione soprattutto agli strumenti finanziari e con la possibilità di agire in collaborazione, nell'ottica di massimizzare l'efficacia degli interventi, con soggetti che gestiscono risorse pubbliche a livello nazionale, dall'altro lato garantendo l'attività istituzionale e di agenzia di sviluppo capace di supportare la definizione e l'implementazione di nuovi modelli di finanziamento e di grandi progetti strategici in grado di innestare processi virtuosi di crescita territoriale.</p> <p>Proseguiranno le azioni di efficientamento che hanno contribuito insieme a quelle di gestione attiva della liquidità aziendale al positivo risultato del 2023 e del primo semestre 2024. Anche per il 2025 si prevede un risultato positivo.</p>	

(\*4) Indicare gli importi che l'Organo amministrativo prevede al 31/12/2024 e al 31/12/2025, sulla base dei dati finora rilevati relativi all'esercizio 2024 e della prevedibile evoluzione della gestione della società;

(\*5) Indicare considerazioni in merito all'andamento della prevedibile evoluzione della gestione della società, evidenziando gli eventuali rischi economici, finanziari, patrimoniali e di crisi aziendale

NOME DEL CAMPO	INDICAZIONI PER LA COMPILAZIONE
<b>La partecipata svolge un'attività di produzione di beni e servizi a favore dell'Amministrazione?</b>	si
<b>Attività svolta dalla Partecipata</b>	Autoproduzione di beni e servizi strumentali all'ente
<b>Descrizione dell'attività</b>	Svolge le attività dirette all'attuazione della programmazione regionale e ha ad oggetto le attività strumentali alle funzioni della Regione, aventi carattere finanziario e di servizio, nonché degli altri enti partecipanti.
<b>Quota % di partecipazione detenuta</b>	//

NOME DEL CAMPO	INDICAZIONI PER LA COMPILAZIONE
<sup>(9)</sup> <b>dal soggetto privato</b>	
<b>Svolgimento di attività analoghe a quelle svolte da altre società (art.20, c.2 lett.c)</b>	no
<b>Necessità di contenimento dei costi di funzionamento (art.20, c.2 lett.f)</b>	no
<b>Necessità di aggregazione di società (art.20, c.2 lett.g)</b>	no
<b>L'Amministrazione ha fissato, con proprio provvedimento, obiettivi specifici sui costi di funzionamento della partecipata? (art.19, c.5)<sup>(10)</sup></b>	Sì, con D.G.R. n. 8020_2023 del 22/12/2024 è stato assegnato anche il seguente obiettivo per l'esercizio 2024: 1) Miglioramento risultato operativo rispetto l'anno precedente (al netto di eventuali variazioni tariffarie), mediante misure tese al mantenimento dell'equilibrio economico
<b>Esito della revisione periodica</b>	Mantenimento senza interventi
<b>Modalità (razionalizzazione)<sup>(11)</sup></b>	-
<b>Termine previsto per la razionalizzazione<sup>(12)</sup></b>	-
<b>Dichiarazione di Cessione a titolo oneroso in Revisione straordinaria<sup>(13)</sup> §</b>	no
<b>Applicazione dell'art. 24, comma 5-bis<sup>(14)</sup> §</b>	-
<b>Note*</b>	-

<sup>(9)</sup> Compilare il campo se "Attività svolta dalla Partecipata" precedentemente selezionata è "realizzazione e gestione di opera pubblica ovvero organizzazione e gestione di servizio di interesse generale tramite PPP (Art.4, c.2, lett.c)".

<sup>(10)</sup> Compilare il campo se "Tipo di controllo" è stato selezionato elemento diverso da "nessuno".

<sup>(11)</sup> Campo obbligatorio se per "Esito della revisione periodica" è stato selezionato "Razionalizzazione".

<sup>(12)</sup> Campo obbligatorio se per "Esito della revisione periodica" è stato selezionato "Razionalizzazione".

<sup>(13)</sup> Nel campo l'Amministrazione deve specificare se nel provvedimento di revisione straordinaria, adottato ai sensi dell'art. 24 del TUSP, era stato indicato l'esito "Cessione a titolo oneroso". La compilazione non è richiesta se la società è in liquidazione, è soggetta a procedura concorsuale, è un GAL o nel caso in cui nel campo "Attività svolta dalla partecipata" sia stato selezionato "Coordinamento e attuazione patti territoriali e contratti d'area ex delibera CIPE 21/03/1997 (Art. 26, c.7) oppure "Gestione delle case da gioco – società già costituita e autorizzata alla data del 23/09/2016 (art. 26, c. 12 sexies)".

<sup>(14)</sup> Nel campo l'Amministrazione deve dichiarare se la misura di cessione a titolo oneroso non è stata attuata ai sensi dell'art. 24, comma 5-bis [rispondere "sì" o "no"]. Il campo va compilato nel caso in cui la risposta al campo precedente "Dichiarazione di Cessione a titolo oneroso in Revisione straordinaria" sia Sì.

\* Campo con compilazione facoltativa.

**SCHEDA DI FINPIEMONTE PARTECIPAZIONI S.p.A. (società n. 9 nell'elenco di ricognizione)**

## DATI ANAGRAFICI DELLA PARTECIPATA

NOME DEL CAMPO	
Codice Fiscale	09665690013
Denominazione	Finpiemonte Partecipazioni S.p.A.
Data di costituzione della società	27/07/2007
Forma giuridica	Società per azioni
Tipo di fondazione	//
Altra forma giuridica	//
Stato di attività della partecipata	La società è attiva
Data di inizio della procedura (1)	//
Società con azioni quotate in mercati regolamentati (2)	no
Società che ha emesso strumenti finanziari quotati in mercati regolamentati (ex TUSP) (2)	no
La società è un GAL(2)	no
La società è una "Società benefit" (3)	no

(1) Compilare solo se nel campo "stato di attività della partecipata" è stato indicato che sono in corso procedure di liquidazione volontaria o scioglimento oppure procedure concorsuali.

(2) Nell'applicativo le società emittenti azioni o strumenti finanziari in mercati regolamentati e i Gruppi di Azione Locale (GAL) sono individuati mediante elenchi ufficiali.

(3) La "società benefit" è una società che nell'esercizio di una attività economica persegue, oltre allo scopo di dividerne gli utili, una o più finalità di beneficio comune e opera in modo responsabile, sostenibile e trasparente nei confronti di persone, comunità, territori e ambiente, beni ed attività culturali e sociali, enti e associazioni ed altri portatori di interesse. Tali finalità devono essere indicate specificatamente nell'oggetto sociale della società. La "società benefit" redige annualmente una relazione concernente il perseguimento del beneficio comune, da allegare al bilancio societario e da pubblicare nel proprio sito Internet (cfr. art. 1, commi 376 – 384, L. n. 208/2015).

## SEDE LEGALE DELLA PARTECIPATA

NOME DEL CAMPO	
Stato	Italia
Provincia	Torino
Comune	Torino

NOME DEL CAMPO	
<b>CAP</b>	10146
<b>Indirizzo</b>	Corso Marche, 79
<b>Telefono</b>	011.7172311
<b>FAX</b>	011.7730381
<b>Email</b>	info@finpiemontepartecipazioni.it

SETTORE DI ATTIVITÀ DELLA PARTECIPATA

NOME DEL CAMPO	
<b>Attività 1</b>	Cod. ATECO 70.10 - Attività delle holding impegnate nelle attività gestionali (holding operative)
<b>Attività 2</b>	
<b>Attività 3</b>	
<b>Attività 4</b>	

ULTERIORI INFORMAZIONI SULLA PARTECIPATA

NOME DEL CAMPO	
<b>Società in house</b>	no
<b>Previsione nello statuto di limiti sul fatturato (3)</b>	//
<b>Società contenuta nell'allegato A al D.Lgs. n. 175/2016</b>	no
<b>Società a partecipazione pubblica di diritto singolare (art.1, c. 4, lett. A)</b>	no
<b>Riferimento normativo società di diritto singolare <sup>(3)</sup></b>	//
<b>Società a controllo pubblico che adotta un sistema di contabilità analitica e separata per le attività oggetto di diritti speciali o esclusivi svolte insieme ad altre attività in regime di mercato §</b>	no
<b>Specificare se le regole per la contabilità separata sono dettate da:§§</b>	

NOME DEL CAMPO	
Società esclusa dall'applicazione dell'art. 4 con DPCM (art. 4, c. 9)	no
Società esclusa dall'applicazione dell'art. 4 con provvedimento del Presidente della Regione o delle Prov. Autonome (art. 4, c. 9)	no
Riferimento normativo atto esclusione <sup>(4)</sup>	//

(3) Compilare il campo solo se nel campo precedente è stato scelto "sì"

(4) Compilare il campo solo se in uno dei campi precedenti è stato scelto "sì"

# Per la nozione giuridica di "società a partecipazione pubblica di diritto singolare" di cui all'art. 1, comma 4, del TUSP, si veda l'orientamento della Struttura di monitoraggio disponibile sul sito del DT al seguente link:

[http://www.dt.tesoro.it/export/sites/sitodt/modules/documenti\\_it/patrimonio\\_pubblico/patrimonio\\_pa/Orientamento\\_del\\_18\\_novembre\\_2019\\_xSocietx\\_a\\_partecipazione\\_pubblica\\_di\\_diritto\\_singolarex\\_.pdf](http://www.dt.tesoro.it/export/sites/sitodt/modules/documenti_it/patrimonio_pubblico/patrimonio_pa/Orientamento_del_18_novembre_2019_xSocietx_a_partecipazione_pubblica_di_diritto_singolarex_.pdf)

## Per la definizione di diritto esclusivo o speciale, si rinvia alle lettere III) e mmm) del comma 1 dell'art. 3 del D.Lgs. n. 50/2016 (Codice degli appalti) e alla Direttiva del M.E.F. sulla separazione contabile ex art.6 del D.lgs. n.175/2016 (ID: 3590107 - 09/09/2019). A titolo esemplificativo, non possono essere indicate come riferimento normativo le disposizioni del TUSP, considerato che nessuna di esse attribuisce un diritto esclusivo o speciale.

§ Occorre selezionare "Sì" se la società è a **controllo pubblico** (esercitato da una o più pubbliche amministrazioni congiuntamente), svolge attività economiche protette da **diritti speciali o esclusivi**, insieme con altre attività svolte in regime di economia di mercato ed ha adottato un sistema di **contabilità analitica e separata** secondo le indicazioni dettate dal MEF con la direttiva del 9 settembre 2019 (ai sensi dell'art.6, c.1, TUSP) ovvero secondo le indicazioni dettate dall'Autorità di settore. Si ricorda che per diritti esclusivi o speciali si intendono i diritti concessi da un'autorità competente mediante una disposizione legislativa o regolamentare o disposizione amministrativa pubblicata, avente l'effetto di riservare, rispettivamente, a uno o più operatori economici l'esercizio di un'attività e di incidere sostanzialmente sulla capacità di altri operatori economici di esercitare tale attività.

§§ Solo se nel campo precedente è stato risposto "sì" indicare l'ente che ha emanato la disciplina di riferimento tra i seguenti: MEF (direttiva 9 settembre 2019), ARERA, ART, ENAC, AGCOM

#### DATI DI BILANCIO PER LA VERIFICA TUSP

NOME DEL CAMPO	Anno 2023
Tipologia di attività svolta	Attività consistenti nell'assunzione di partecipazioni in società esercenti attività diverse da quella creditizia e finanziaria (Holding)
Numero medio di dipendenti	9
Numero dei componenti dell'organo di amministrazione	5
Compenso dei componenti dell'organo di amministrazione <sup>(*1)</sup>	73.500
Eventuali rimborsi spese ai componenti dell'organo di amministrazione <sup>(*2)</sup>	nessuno
Eventuali oneri sociali versati per i componenti	14.400

NOME DEL CAMPO	Anno 2023
<b>Tipologia di attività svolta</b>	Attività consistenti nell'assunzione di partecipazioni in società esercenti attività diverse da quella creditizia e finanziaria (Holding)
<b>dell'organo di amministrazione<sup>(**2)</sup></b>	
<b>Numero dei componenti dell'organo di controllo</b>	3
<b>Compenso dei componenti dell'organo di controllo(*1)</b>	35.000
<b>Eventuali rimborsi spese ai componenti dell'organo di controllo<sup>(**2)</sup></b>	497
<p><sup>(**1)</sup> Indicare l'importo complessivo e l'eventuale quota parte di compenso che è stata erogata mediante gettoni di presenza</p> <p><sup>(**2)</sup> Trattasi di eventuali rimborsi spese specificatamente documentati, nonché quelli determinati in misura forfettaria ma aventi carattere meramente restitutorio, in relazione all'espletamento di specifici incarichi, che non rientrano, invece, nell'ambito di applicazione della soglia massima individuata del compenso. (Rif orientamento del 10/06/2019 del MEF).</p> <p>Nel campo va indicato l'importo in euro o, se il valore dei rimborsi spese richiesto nel campo dati è zero, va indicato "nessuno".</p> <p><sup>(**2)</sup> Nel campo va indicato l'importo in euro o se il valore degli oneri sociali richiesti nel campo dati è zero va indicato "nessuno".</p>	

NOME DEL CAMPO	2023	2022	2021	2020	2019
<b>Approvazione bilancio</b>	sì	sì	sì	sì	si
<b>Risultato d'esercizio [euro]</b>	4.986.219	2.058.068	525.715	1.562.758	2.022.666
<b>Flusso totale d'esercizio di disponibilità liquide [incremento / (decremento) in euro]</b>	(2.578.038)	(1.012.827)	1.127.647	(545.419)	9.665.898
<b>Disponibilità liquide a fine esercizio [euro]</b>	24.441.964	27.020.002	28.032.829	26.905.182	27.450.601

Compilare la seguente sotto-sezione se la "Tipologia di attività svolta" dalla partecipata è: "Attività consistenti nell'assunzione di partecipazioni in società esercenti attività diverse da quella creditizia e finanziaria (Holding)".

NOME DEL CAMPO	2023	2022	2021
<b>A1) Ricavi delle vendite e delle prestazioni</b>	155.411,00	206.372,00	219.540,00
<b>A5) Altri Ricavi e Proventi</b>	5.261.611,00	3.446.232,00	2.042.770,00
<b>di cui Contributi in conto esercizio</b>	0	0	0

<b>C15) Proventi da partecipazioni</b>	816.000,00	917.788,00	1.358.528,00
<b>C16) Altri proventi finanziari</b>	374.283,00	104.127,00	171.485,00
<b>C17 bis) Utili e perdite su cambi</b>	(4)	(141)	0
<b>D18 a) Rettifiche di valore di attività finanziarie - Rivalutazioni di partecipazioni</b>	0	0	0

QUOTA DI POSSESSO (quota diretta e/o indiretta)

NOME DEL CAMPO	
<b>Tipologia di Partecipazione</b>	Partecipazione diretta
<b>Quota diretta <sup>(5)</sup></b>	83,218%
<b>Codice Fiscale Tramite <sup>(6)</sup></b>	//
<b>Denominazione Tramite (organismo) <sup>(6)</sup></b>	//
<b>Quota detenuta dalla Tramite nella società <sup>(7)</sup></b>	//

<sup>(5)</sup> Se la partecipazione è diretta o sia diretta che indiretta, inserire la quota detenuta direttamente dall'Amministrazione nella società.

<sup>(6)</sup> Compilare se per "Tipologia di Partecipazione" è stato indicato "Partecipazione Indiretta" o "Partecipazione diretta e indiretta". Inserire CF e denominazione dell'ultima tramite attraverso la quale la società è indirettamente partecipata dall'Amministrazione.

<sup>(7)</sup> Inserire la quota di partecipazione che la "tramite" detiene nella società.

QUOTA DI POSSESSO – TIPO DI CONTROLLO

NOME DEL CAMPO	
<b>Tipo di controllo</b>	<ul style="list-style-type: none"> <li>controllo solitario-maggioranza dei voti esercitabili nell'assemblea ordinaria</li> </ul>

INFORMAZIONI ED ESITO PER LA RAZIONALIZZAZIONE

NOME DEL CAMPO	
<b>Partecipazione ancora detenuta alla data di adozione del provvedimento</b>	si
<b>Società controllata da una quotata</b>	no
<b>CF della società quotata controllante <sup>(8)</sup></b>	//
<b>Denominazione della società quotata controllante <sup>(8)</sup></b>	//

<sup>(8)</sup> Compilare il campo solo se nel campo "Società controllata da una quotata" è stato scelto "si".



NOME DEL CAMPO	2024	2025
<b>Risultato economico netto d'esercizio previsto [euro]</b> (*4)	984.950	ND
<b>Flusso totale d'esercizio di disponibilità liquide previsto [incremento / (decremento) in euro ]</b> (*4)	1.454.315	ND
<b>Disponibilità liquide previste a fine esercizio [euro]</b> (*4)	25.896.279 (di cui 12.317.648 di investimenti in titoli di stato italiani classificati nella voce "Altri titoli – Attività finanziarie che non costituiscono immobilizzazioni")	ND
<b>Considerazioni su prevedibile andamento della gestione della società</b> (*5)	<p>La Società non è esposta a rischi finanziari, patrimoniali e di crisi aziendale, anche come rilevato dal programma di valutazione ex art. 6, co. 2, d.lgs. 175/2016 (integrato nel fascicolo di bilancio d'esercizio al 31.12.2023).</p> <p>In particolare, con riferimento al prossimo triennio la Società incentrerà la propria azione sulle seguenti linee:</p> <ul style="list-style-type: none"> <li>-) razionalizzazione e regia unificata del portafoglio partecipazioni: attraverso razionalizzazione del "portafoglio partecipazioni" secondo gli indirizzi regionali del Piano periodico di razionalizzazione R.P. e la sinergia operativa tra società del gruppo operanti su aree complementari;</li> <li>-) attività istituzionali e prestazioni di servizi;</li> <li>-) analisi nuovi investimenti con riferimento alla possibilità di investire nelle Comunità Energetiche Rinnovabili, oltre a possibili investimenti nella cosiddetta Città dell'Aerospazio.</li> </ul>	

(\*4) Indicare gli importi che l'Organo amministrativo prevede al 31/12/2024 e al 31/12/2025, sulla base dei dati finora rilevati relativi all'esercizio 2024 e della prevedibile evoluzione della gestione della società;

(\*5) Indicare considerazioni in merito all'andamento della prevedibile evoluzione della gestione della società, evidenziando gli eventuali rischi economici, finanziari, patrimoniali e di crisi aziendale

NOME DEL CAMPO	
<b>La partecipata svolge un'attività di produzione di beni e servizi a favore dell'Amministrazione?</b>	si
<b>Attività svolta dalla Partecipata</b>	Produzione di un servizio di interesse generale
<b>Attività svolta dalla Partecipata</b>	autoproduzione di beni o servizi strumentali all'ente o agli enti pubblici partecipanti o allo svolgimento delle loro funzioni (Art. 4, c. 2, lett. d)
<b>Descrizione dell'attività</b>	Società istituita con la legge regionale n.17 del 2007, che opera per la valorizzazione e razionalizzazione delle partecipazioni regionali, tramite le quali promuove e gestisce interventi di sviluppo in aree territoriali ed in settori produttivi finalizzati all'accrescimento della competitività del sistema economico-produttivo del Piemonte
<b>Quota % di partecipazione detenuta dal soggetto privato <sup>(9)</sup></b>	
<b>Svolgimento di attività analoghe a quelle svolte da altre società (art.20, c.2 lett.c)</b>	no
<b>Necessità di contenimento dei costi di funzionamento (art.20, c.2 lett.f)</b>	no
<b>Necessità di aggregazione di società (art.20, c.2 lett.g)</b>	no
<b>L'Amministrazione ha fissato, con proprio provvedimento, obiettivi specifici sui costi di funzionamento della partecipata? (art.19, c.5) <sup>(10)</sup></b>	Sì, con D.G.R. n. 8020_2023 del 22/12/2024 sono stati assegnati anche i seguenti obiettivi per l'esercizio 2024: 1) Miglioramento del ROS medio del biennio 2023-2024 rispetto al corrispondente indice per l'anno 2022; 2) Adozione/aggiornamento di un regolamento interno relativo a consulenze e incarichi professionali entro il mese di aprile 2024.
<b>Esito della revisione periodica</b>	Mantenimento senza interventi
<b>Modalità (razionalizzazione) <sup>(11)</sup></b>	-
<b>Termine previsto per la razionalizzazione <sup>(12)</sup></b>	-
<b>Dichiarazione di Cessione a titolo oneroso in Revisione straordinaria <sup>(13) §</sup></b>	no

<b>Applicazione dell'art. 24, comma 5-bis<sup>(14)</sup> §</b>	
<b>Note*</b>	

<sup>(9)</sup> Compilare il campo se "Attività svolta dalla Partecipata" precedentemente selezionata è "realizzazione e gestione di opera pubblica ovvero organizzazione e gestione di servizio di interesse generale tramite PPP (Art.4, c.2, lett.c)".

<sup>(10)</sup> Compilare il campo se "Tipo di controllo" è stato selezionato elemento diverso da "nessuno".

<sup>(11)</sup> Campo obbligatorio se per "Esito della revisione periodica" è stato selezionato "Razionalizzazione".

<sup>(12)</sup> Campo obbligatorio se per "Esito della revisione periodica" è stato selezionato "Razionalizzazione".

<sup>(13)</sup> Nel campo l'Amministrazione deve specificare se nel provvedimento di revisione straordinaria, adottato ai sensi dell'art. 24 del TUSP, era stato indicato l'esito "Cessione a titolo oneroso". La compilazione non è richiesta se la società è in liquidazione, è soggetta a procedura concorsuale, è un GAL o nel caso in cui nel campo "Attività svolta dalla partecipata" sia stato selezionato "Coordinamento e attuazione patti territoriali e contratti d'area ex delibera CIPE 21/03/1997 (Art. 26, c.7) oppure "Gestione delle case da gioco – società già costituita e autorizzata alla data del 23/09/2016 (art. 26, c. 12 sexies)".

<sup>(14)</sup> Nel campo l'Amministrazione deve dichiarare se la misura di cessione a titolo oneroso non è stata attuata ai sensi dell'art. 24, comma 5-bis [rispondere "sì" o "no"]. Il campo va compilato nel caso in cui la risposta al campo precedente "Dichiarazione di Cessione a titolo oneroso in Revisione straordinaria" sia Sì.

\* Campo con compilazione facoltativa.

**SCHEMA DI SCR PIEMONTE S.p.A. (società n.10 nell'elenco di ricognizione)**

## DATI ANAGRAFICI DELLA PARTECIPATA

NOME DEL CAMPO	
<b>Codice Fiscale</b>	09740180014
<b>Denominazione</b>	Società di Committenza Regione Piemonte, ovvero in forma abbreviata S.C.R Piemonte S.p.A.
<b>Data di costituzione della società</b>	21/12/2007
<b>Forma giuridica</b>	Società per azioni
<b>Tipo di fondazione</b>	//
<b>Altra forma giuridica</b>	//
<b>Stato di attività della partecipata</b>	La società è attiva
<b>Data di inizio della procedura <sup>(1)</sup></b>	//
<b>Società con azioni quotate in mercati regolamentati <sup>(2)</sup></b>	no
<b>Società che ha emesso strumenti finanziari quotati in mercati regolamentati (ex TUSP) <sup>(2)</sup></b>	no
<b>La società è un GAL <sup>(2)</sup></b>	no
<b>La società è una "Società benefit" <sup>(3)</sup></b>	no

<sup>(1)</sup> Compilare solo se nel campo "stato di attività della partecipata" è stato indicato che sono in corso procedure di liquidazione volontaria o scioglimento oppure procedure concorsuali.

<sup>(2)</sup> Nell'applicativo le società emittenti azioni o strumenti finanziari in mercati regolamentati e i Gruppi di Azione Locale (GAL) sono individuati mediante elenchi ufficiali.<sup>(3)</sup>La "società benefit" è una società che nell'esercizio di una attività economica persegue, oltre allo scopo di dividerne gli utili, una o più finalità di beneficio comune e opera in modo responsabile, sostenibile e trasparente nei confronti di persone, comunità, territori e ambiente, beni ed attività culturali e sociali, enti e associazioni ed altri portatori di interesse. Tali finalità devono essere indicate specificatamente nell'oggetto sociale della società. La "società benefit" redige annualmente una relazione concernente il perseguimento del beneficio comune, da allegare al bilancio societario e da pubblicare nel proprio sito Internet (cfr. art. 1, commi 376 – 384, L. n. 208/2015).

## SEDE LEGALE DELLA PARTECIPATA

NOME DEL CAMPO	
<b>Stato</b>	Italia
<b>Provincia</b>	Torino
<b>Comune</b>	Torino

NOME DEL CAMPO	
<b>CAP</b>	10125
<b>Indirizzo</b>	Corso Marconi n.10
<b>Telefono</b>	011.6548311
<b>FAX</b>	//
<b>Email</b>	info@scr.piemonte.it

SETTORE DI ATTIVITÀ DELLA PARTECIPATA

NOME DEL CAMPO	
<b>Attività 1</b>	Altre attività di consulenza imprenditoriale e altra consulenza amministrativo-gestionale e pianificazione aziendale (CODICE ATECO M.70.22.09)
<b>Attività 2</b>	Attività degli studi di ingegneria (CODICE ATECO M.71.12.10)
<b>Attività 3</b>	Altre attività di consulenza tecnica (CODICE ATECO M.74.90.93)
<b>Attività 4</b>	

ULTERIORI INFORMAZIONI SULLA PARTECIPATA

NOME DEL CAMPO	
<b>Società in house</b>	si
<b>Previsione nello statuto di limiti sul fatturato <sup>(3)</sup></b>	si
<b>Società contenuta nell'allegato A al D.Lgs. n. 175/2016</b>	no
<b>Società a partecipazione pubblica di diritto singolare (art.1, c. 4, lett. A) #</b>	no
<b>Riferimento normativo società di diritto singolare <sup>(3)</sup></b>	//
<b>Società a controllo pubblico che adotta un sistema di contabilità analitica e separata per le attività oggetto di diritti speciali o esclusivi svolte insieme ad altre attività in regime di mercato §</b>	no
<b>Specificare se le regole per la contabilità separata sono dettate</b>	

NOME DEL CAMPO	
da: <sup>§§</sup>	
Società esclusa dall'applicazione dell'art. 4 con DPCM (art. 4, c. 9)	no
Società esclusa dall'applicazione dell'art. 4 con provvedimento del Presidente della Regione o delle Prov. Autonome (art. 4, c. 9)	no
Riferimento normativo atto esclusione <sup>(4)</sup>	//

<sup>(3)</sup> Compilare il campo solo se nel campo precedente è stato scelto "sì"

<sup>(4)</sup> Compilare il campo solo se in uno dei campi precedenti è stato scelto "sì"

# Per la nozione giuridica di "società a partecipazione pubblica di diritto singolare" di cui all'art. 1, comma 4, del TUSP, si veda l'orientamento della Struttura di monitoraggio disponibile sul sito del DT al seguente link: [http://www.dt.tesoro.it/export/sites/sitodt/modules/documenti\\_it/patrimonio\\_pubblico/patrimonio\\_pa/Orientamento\\_del\\_18\\_novembre\\_2019\\_xSocietx\\_a\\_partecipazione\\_pubblica\\_di\\_diritto\\_singolarex\\_.pdf](http://www.dt.tesoro.it/export/sites/sitodt/modules/documenti_it/patrimonio_pubblico/patrimonio_pa/Orientamento_del_18_novembre_2019_xSocietx_a_partecipazione_pubblica_di_diritto_singolarex_.pdf)

§ Occorre selezionare "SI" se la società è a **controllo pubblico** (esercitato da una o più pubbliche amministrazioni congiuntamente), svolge attività economiche protette da **diritti speciali o esclusivi**, insieme con altre attività svolte in regime di economia di mercato ed ha adottato un sistema di **contabilità analitica e separata** secondo le indicazioni dettate dal MEF con la direttiva del 9 settembre 2019 (ai sensi del dell'art.6, c.1, TUSP) ovvero secondo le indicazioni dettate dall'Autorità di settore. Si ricorda che per diritti esclusivi o speciali si intendono i diritti concessi da un'autorità competente mediante una disposizione legislativa o regolamentare o disposizione amministrativa pubblicata, avente l'effetto di riservare, rispettivamente, a uno o più operatori economici l'esercizio di un'attività e di incidere sostanzialmente sulla capacità di altri operatori economici di esercitare tale attività.

§§ Solo se nel campo precedente è stato risposto "sì" indicare l'ente che ha emanato la disciplina di riferimento tra i seguenti: MEF (direttiva 9 settembre 2019), ARERA, ART, ENAC, AGCOM

#### DATI DI BILANCIO PER LA VERIFICA TUSP

NOME DEL CAMPO	Anno 2023
Tipologia di attività svolta	Attività produttive di beni e servizi
Numero medio di dipendenti	73. n.b. si precisa che l'organico ricomprende un dipendente assunto con contratto a tempo determinato
Numero dei componenti dell'organo di amministrazione	3
Compenso dei componenti dell'organo di amministrazione <sup>(*1)</sup>	60.000
Eventuali rimborsi spese ai componenti dell'organo di amministrazione <sup>(*2)</sup>	nessuno
Eventuali oneri sociali versati per i componenti dell'organo di amministrazione	10.702

NOME DEL CAMPO	Anno 2023
Tipologia di attività svolta	Attività produttive di beni e servizi
Numero dei componenti dell'organo di controllo	3
Compenso dei componenti dell'organo di controllo <sup>(*)</sup>	28.846
Eventuali rimborsi spese ai componenti dell'organo di controllo <sup>(**)</sup>	nessuno
<p><sup>(*)</sup> Indicare sia l'importo complessivo che l'eventuale quota parte di compenso che è stata erogata mediante gettoni di presenza.</p> <p><sup>(**)</sup> Trattasi di eventuali rimborsi spese specificatamente documentati, nonché quelli determinati in misura forfettaria ma aventi carattere meramente restitutorio, in relazione all'espletamento di specifici incarichi, che non rientrano, invece, nell'ambito di applicazione della soglia massima individuata del compenso. (Rif orientamento del 10/06/2019 del MEF).</p> <p>Nel campo va indicato l'importo in euro o, se il valore dei rimborsi spese richiesto nel campo dati è zero, va indicato "nessuno".</p> <p><sup>(***)</sup> Nel campo va indicato l'importo in euro o se il valore degli oneri sociali richiesti nel campo dati è zero va indicato "nessuno".</p>	

NOME DEL CAMPO	2023	2022	2021	2020	2019
Approvazione bilancio	sì	sì	sì	sì	sì
Risultato d'esercizio [euro]	2.435.802 ,00	617.640,00	777.283,00	372.442,00	280.765,00
Flusso totale d'esercizio di disponibilità liquide [ incremento / (decremento) in euro]	1.923.552,00	(11.933.322,00 )	34.445.123,00	(16.595.563,00 )	12.304.644 ,00
Disponibilità liquide a fine esercizio [euro]	82.816.839 ,00	80.893.287,00	92.826.609,00	58.381.486,00	74.977.049 ,00

Compilare la seguente sotto-sezione se la "Tipologia di attività svolta" dalla partecipata è: "Attività produttive di beni e servizi" o "Attività di promozione e sviluppo di progetti di ricerca finanziati (Distretti tecnologici)".

NOME DEL CAMPO	2023	2022	2021
A1) Ricavi delle vendite e delle prestazioni	8.307.567 ,00	8.175.965,00	7.954.000,00
A5) Altri Ricavi e Proventi	763.834 ,00	333.690,00	779.667,00
di cui Contributi in conto esercizio	405.585 ,00	238.732,00	298.879,00

QUOTA DI POSSESSO (quota diretta e/o indiretta)

NOME DEL CAMPO	
<b>Tipologia di Partecipazione</b>	Partecipazione diretta
<b>Quota diretta</b> <sup>(5)</sup>	100%
<b>Codice Fiscale Tramite</b> <sup>(6)</sup>	//
<b>Denominazione Tramite (organismo)</b> <sup>(6)</sup>	//
<b>Quota detenuta dalla Tramite nella società</b> <sup>(7)</sup>	//

<sup>(5)</sup> Se la partecipazione è diretta o sia diretta che indiretta, inserire la quota detenuta direttamente dall'Amministrazione nella società.

<sup>(6)</sup> Compilare se per "Tipologia di Partecipazione" è stato indicato "Partecipazione Indiretta" o "Partecipazione diretta e indiretta". Inserire CF e denominazione dell'ultima tramite attraverso la quale la società è indirettamente partecipata dall'Amministrazione.

<sup>(7)</sup> Inserire la quota di partecipazione che la "tramite" detiene nella società.

QUOTA DI POSSESSO – TIPO DI CONTROLLO

NOME DEL CAMPO	
<b>Tipo di controllo</b>	<ul style="list-style-type: none"> <li>• Controllo solitario - maggioranza dei voti esercitabili nell'assemblea ordinaria;</li> <li>• Controllo analogo</li> </ul>

INFORMAZIONI ED ESITO PER LA RAZIONALIZZAZIONE

NOME DEL CAMPO	
<b>Partecipazione ancora detenuta alla data di adozione del provvedimento</b>	si
<b>Società controllata da una quotata</b>	no
<b>CF della società quotata controllante</b> <sup>(8)</sup>	//
<b>Denominazione della società quotata controllante</b> <sup>(8)</sup>	//

<sup>(8)</sup> Compilare il campo solo se nel campo "Società controllata da una quotata" è stato scelto "sì".



NOME DEL CAMPO	2024	2025
<b>Risultato economico netto d'esercizio previsto [euro]</b> <sup>(*4)</sup>	1.666.752	1.163.623
<b>Flusso totale d'esercizio di disponibilità liquide previsto [ incremento / (decremento) in euro ]</b> <sup>(*4)</sup>	-9.704.861	-6.218.940
<b>Disponibilità liquide previste a fine esercizio [euro]</b> <sup>(*4)</sup>	70.343.629	64.124.688
<b>Considerazioni su prevedibile andamento della gestione della società</b> <sup>(*5)</sup>	<p>Come indicato nel PIANO DEGLI OBIETTIVI per il triennio 2024-2026: "dall'analisi del piano economico 2024-2026 non emergono segnali di crisi aziendale attesa".</p> <p>Il Bilancio al 30/06/2024, approvato dal Consiglio di Amministrazione in data 30/09/2024 evidenzia un risultato economico positivo pari ad euro 1.080.840. L'utile registra un incremento di euro 614.525 rispetto a quello conseguito al 30/06/2023</p> <p>L'utile ante imposte al 30/06/2024 pari a euro 1.491.027 risulta aumentato rispetto al medesimo dato al 30/06/2023 pari a euro 517.722 ed è frutto dell'incremento del valore della produzione e ad una riduzione dei costi della produzione.</p> <p>La differenza tra il valore e i costi della produzione è pari ad a euro 508.084 a fronte del risultato atteso previsto per il periodo pari a euro -364.550 con un incremento pari a euro 872.634.</p>	

(\*4) Indicare gli importi che l'Organo amministrativo prevede al 31/12/2024 e al 31/12/2025, sulla base dei dati finora rilevati relativi all'esercizio 2024 e della prevedibile evoluzione della gestione della società.

(\*5) Indicare considerazioni in merito all'andamento della prevedibile evoluzione della gestione della società, evidenziando gli eventuali rischi economici, finanziari, patrimoniali e di crisi aziendale.

NOME DEL CAMPO	
<b>La partecipata svolge un'attività di produzione di beni e servizi a favore dell'Amministrazione?</b>	Si
<b>Attività svolta dalla Partecipata</b>	<ul style="list-style-type: none"> <li>• servizi di committenza (Art. 4, c. 2, lett. E del TUSP);</li> <li>• autoproduzione di beni o servizi strumentali all'ente o agli enti pubblici partecipanti o alla svolgimento delle loro funzioni (Art.4, c.2, lett. C del TUSP)</li> </ul>
<b>Descrizione dell'attività</b>	<ul style="list-style-type: none"> <li>• attività economiche protette da diritti speciali o esclusivi: SCR è stata costituita, ex L.R.n.19/2007, quale centrale di committenza al fine di razionalizzare la spesa pubblica e di ottimizzare le procedure di scelta degli appaltatori pubblici nelle materie di interesse regionale, per la Regione e per i seguenti soggetti aventi sede nel suo territorio: (1) enti regionali, anche autonomi, ed in generale organismi di diritto pubblico dalla stessa costituiti o partecipati nonché loro consorzi o associazioni ed inoltre enti e aziende del servizio sanitario regionale; (2) enti locali e enti, aziende e istituti, anche autonomi, istituzioni ed in generale organismi di diritto pubblico da questi costituiti o partecipati e comunque denominati nonché loro consorzi o associazioni, istituti di istruzione scolastica universitaria e agenzie territoriali per la casa. I soggetti del gruppo (2) hanno facoltà di ricorrere a S.C.R. Piemonte SpA ai sensi di c.1, art. 3 della L.R. n.19/2007 e s.m.i. In particolare, SCR svolge le seguenti tipologie di attività: (A) di centralizzazione delle committenze e quelle di committenza ausiliarie, ai sensi dell' articolo 3 comma 1 lettere i), l) e m) e degli articoli 37 e seguenti del D.Lgs. 18 aprile 2016 n. 50; (B) di stazione unica appaltante, ai sensi dell'art. 13 della Legge n. 136 del 13/8/2010 e del D.P.C.M. del 30/6/2011; (C) di soggetto aggregatore ai sensi dell'articolo 9 del D.L. n. 66/2014, convertito, con modificazioni, dalla L. n.89/2014;</li> <li>• attività svolte in regime di mercato: in qualità di società in house, S.C.R. consegue oltre l'ottanta per cento del suo fatturato nello svolgimento dei compiti ad essa affidati dalla Regione e la produzione ulteriore rispetto al suddetto limite di fatturato è consentita solo a condizione che la stessa permetta di conseguire economie di scala o altri recuperi di efficienza sul complesso dell'attività principale della Società.</li> </ul>
<b>Quota % di partecipazione detenuta dal soggetto privato <sup>(9)</sup></b>	//
<b>Svolgimento di attività analoghe a quelle svolte da altre società (art.20, c.2 lett.c)</b>	no

NOME DEL CAMPO	
<b>Necessità di contenimento dei costi di funzionamento (art.20, c.2 lett.f)</b>	no
<b>Necessità di aggregazione di società (art.20, c.2 lett.g)</b>	no
<b>L'Amministrazione ha fissato, con proprio provvedimento, obiettivi specifici sui costi di funzionamento della partecipata? (art.19, c.5) <sup>(10)</sup></b>	Sì, con D.G.R. n. 8020_2023 del 22/12/2023 è stato assegnato anche il seguente obiettivo per l'esercizio 2024: 1) Miglioramento del ROS medio del biennio 2023-2024 rispetto al corrispondente indice per l'anno 2022
<b>Esito della revisione periodica</b>	Mantenimento senza intervento
<b>Modalità (razionalizzazione) <sup>(11)</sup></b>	-
<b>Termine previsto per la razionalizzazione <sup>(12)</sup></b>	-
<b>Dichiarazione di Cessione a titolo oneroso in Revisione straordinaria <sup>(13) §</sup></b>	no
<b>Applicazione dell'art. 24, comma 5-bis <sup>(14) §</sup></b>	-
<b>Note*</b>	-

<sup>(9)</sup> Compilare il campo se "Attività svolta dalla Partecipata" precedentemente selezionata è "realizzazione e gestione di opera pubblica ovvero organizzazione e gestione di servizio di interesse generale tramite PPP (Art.4, c.2, lett.c)".

<sup>(10)</sup> Compilare il campo se "Tipo di controllo" è stato selezionato elemento diverso da "nessuno".

<sup>(11)</sup> Campo obbligatorio se per "Esito della revisione periodica" è stato selezionato "Razionalizzazione".

<sup>(12)</sup> Campo obbligatorio se per "Esito della revisione periodica" è stato selezionato "Razionalizzazione".

<sup>(13)</sup> Nel campo l'Amministrazione deve specificare se nel provvedimento di revisione straordinaria, adottato ai sensi dell'art. 24 del TUSP, era stato indicato l'esito "Cessione a titolo oneroso". La compilazione non è richiesta se la società è in liquidazione, è soggetta a procedura concorsuale, è un GAL o nel caso in cui nel campo "Attività svolta dalla partecipata" sia stato selezionato "Coordinamento e attuazione patti territoriali e contratti d'area ex delibera CIPE 21/03/1997 (Art. 26, c.7) oppure "Gestione delle case da gioco – società già costituita e autorizzata alla data del 23/09/2016 (art. 26, c. 12 sexies)".

<sup>(14)</sup> Nel campo l'Amministrazione deve dichiarare se la misura di cessione a titolo oneroso non è stata attuata ai sensi dell'art. 24, comma 5-bis [rispondere "sì" o "no"]. Il campo va compilato nel caso in cui la risposta al campo precedente "Dichiarazione di Cessione a titolo oneroso in Revisione straordinaria" sia Sì.

\* Campo con compilazione facoltativa.

**SCHEDA DI SORIS SPA (società n. 11 nell'elenco di ricognizione)**

DATI ANAGRAFICI DELLA PARTECIPATA

NOME DEL CAMPO	
<b>Codice Fiscale</b>	09000640012
<b>Denominazione</b>	Società Riscossioni S.p.A. siglabile SORIS S.p.A.
<b>Anno di costituzione della società</b>	19/11/2004
<b>Forma giuridica</b>	Società per azioni
<b>Tipo di fondazione</b>	//
<b>Altra forma giuridica</b>	//
<b>Stato della società</b>	La società è attiva
<b>Anno di inizio della procedura <sup>(1)</sup></b>	//
<b>Società con azioni quotate in mercati regolamentati <sup>(2)</sup></b>	no
<b>Società che ha emesso strumenti finanziari quotati in mercati regolamentati (ex TUSP) <sup>(2)</sup></b>	no
<b>La società è un GAL <sup>(2)</sup></b>	no
<b>La società è una "Società benefit" <sup>(3)</sup></b>	no

<sup>(1)</sup> Compilare solo se nel campo "stato di attività della partecipata" è stato indicato che sono in corso procedure di liquidazione volontaria o scioglimento oppure procedure concorsuali.

<sup>(2)</sup> Nell'applicativo le società emittenti azioni o strumenti finanziari in mercati regolamentati e i Gruppi di Azione Locale (GAL) sono individuati mediante elenchi ufficiali.

<sup>(3)</sup> La "società benefit" è una società che nell'esercizio di una attività economica persegue, oltre allo scopo di dividerne gli utili, una o più finalità di beneficio comune e opera in modo responsabile, sostenibile e trasparente nei confronti di persone, comunità, territori e ambiente, beni ed attività culturali e sociali, enti e associazioni ed altri portatori di interesse. Tali finalità devono essere indicate specificatamente nell'oggetto sociale della società. La "società benefit" redige annualmente una relazione concernente il perseguimento del beneficio comune, da allegare al bilancio societario e da pubblicare nel proprio sito Internet (cfr. art. 1, commi 376 – 384, L. n. 208/2015).

SEDE LEGALE DELLA PARTECIPATA

NOME DEL CAMPO	
<b>Stato</b>	Italia
<b>Provincia</b>	Torino
<b>Comune</b>	Torino

<b>CAP</b>	10139
<b>Indirizzo</b>	Via Vigone, 80
<b>Telefono</b>	011.01132703
<b>FAX</b>	-
<b>email</b>	direzione@soris.torino.it; amministrazione@soris.torino.it; pianificazionecontrollo@soris.torino.it

SETTORE DI ATTIVITÀ DELLA PARTECIPATA

NOME DEL CAMPO	
<b>Attività 1</b>	Cod. ATECO 82.99.1 "Servizi di liquidazione, accertamento e riscossione tributi"
<b>Attività 2</b>	
<b>Attività 3</b>	
<b>Attività 4</b>	

ULTERIORI INFORMAZIONI SULLA PARTECIPATA

NOME DEL CAMPO	
<b>Società in house</b>	si
<b>Previsione nello statuto di limiti sul fatturato <sup>(3)</sup></b>	si
<b>Società contenuta nell'allegato A al D.Lgs. n. 175/2016</b>	no
<b>Società a partecipazione pubblica di diritto singolare (art.1, c. 4, lett. A)</b>	no
<b>Riferimento normativo società di diritto singolare <sup>(3)</sup></b>	//
<b>Società a controllo pubblico che adotta un sistema di contabilità analitica e separata per le attività oggetto di diritti speciali o esclusivi svolte insieme ad altre attività in regime di mercato <sup>§</sup></b>	no
<b>Specificare se le regole per la contabilità separata sono dettate da: <sup>§§</sup></b>	

NOME DEL CAMPO	
<b>Società esclusa dall'applicazione dell'art. 4 con DPCM (art. 4, c. 9)</b>	no
<b>Società esclusa dall'applicazione dell'art. 4 con provvedimento del Presidente della Regione o delle Prov. Autonome (art. 4, c. 9)</b>	no
<b>Riferimento normativo atto esclusione <sup>(4)</sup></b>	//

<sup>(3)</sup> Compilare il campo solo se nel campo precedente è stato scelto "sì"

<sup>(4)</sup> Compilare il campo solo se in uno dei campi precedenti è stato scelto "sì"

<sup>#</sup> Per la nozione giuridica di "società a partecipazione pubblica di diritto singolare" di cui all'art. 1, comma 4, del TUSP, si veda l'orientamento della Struttura di monitoraggio disponibile sul sito del DT al seguente link:

[http://www.dt.tesoro.it/export/sites/sitodt/modules/documenti\\_it/patrimonio\\_pubblico/patrimonio\\_pa/Orientamento\\_del\\_18\\_novembre\\_2019\\_xSocietx\\_a\\_partecipazione\\_pubblica\\_di\\_diritto\\_singolarex\\_.pdf](http://www.dt.tesoro.it/export/sites/sitodt/modules/documenti_it/patrimonio_pubblico/patrimonio_pa/Orientamento_del_18_novembre_2019_xSocietx_a_partecipazione_pubblica_di_diritto_singolarex_.pdf)

<sup>##</sup> Per la definizione di diritto esclusivo o speciale, si rinvia alle lettere lll) e mmm) del comma 1 dell'art. 3 del D.Lgs. n. 50/2016 (Codice degli appalti) e alla Direttiva del M.E.F. sulla separazione contabile ex art.6 del D.lgs. n.175/2016 (ID: 3590107 - 09/09/2019). A titolo esemplificativo, non possono essere indicate come riferimento normativo le disposizioni del TUSP, considerato che nessuna di esse attribuisce un diritto esclusivo o speciale.

<sup>§</sup> Occorre selezionare "Sì" se la società è a **controllo pubblico** (esercitato da una o più pubbliche amministrazioni congiuntamente), svolge attività economiche protette da **diritti speciali o esclusivi**, insieme con altre attività svolte in regime di economia di mercato ed ha adottato un sistema di **contabilità analitica e separata** secondo le indicazioni dettate dal MEF con la direttiva del 9 settembre 2019 (ai sensi del dell'art.6, c.1, TUSP) ovvero secondo le indicazioni dettate dall'Autorità di settore. Si ricorda che per diritti esclusivi o speciali si intendono i diritti concessi da un'autorità competente mediante una disposizione legislativa o regolamentare o disposizione amministrativa pubblicata, avente l'effetto di riservare, rispettivamente, a uno o più operatori economici l'esercizio di un'attività e di incidere sostanzialmente sulla capacità di altri operatori economici di esercitare tale attività.

<sup>§§</sup> Solo se nel campo precedente è stato risposto "sì" indicare l'ente che ha emanato la disciplina di riferimento tra i seguenti: MEF (direttiva 9 settembre 2019), ARERA, ART, ENAC, AGCOM

#### DATI DI BILANCIO PER LA VERIFICA TUSP

NOME DEL CAMPO	Anno 2023
<b>Tipologia di attività svolta</b>	Attività produttive di beni e servizi
<b>Numero medio di dipendenti</b>	74
<b>Numero dei componenti dell'organo di amministrazione</b>	5
<b>Compenso dei componenti dell'organo di amministrazione <sup>(*1)</sup></b>	50.200 n.b. L'importo del compenso del Cda è riferito ai soli componenti del Consiglio, il Presidente risulta in quiescenza, quindi rientra tra i soggetti non idonei a percepire compenso per la carica ricoperta.
<b>Eventuali rimborsi spese ai componenti</b>	0

NOME DEL CAMPO	Anno 2023
<b>Tipologia di attività svolta</b>	Attività produttive di beni e servizi
<b>dell'organo di amministrazione<sup>(**)</sup></b>	
<b>Eventuali oneri sociali versati per i componenti dell'organo di amministrazione</b>	2.737 – già ricompresi nei 50.200 del compenso componenti organo di amministrazione, relativi a componenti il cui compenso transita da cedolino.
<b>Numero dei componenti dell'organo di controllo</b>	3
<b>Compenso dei componenti dell'organo di controllo<sup>(*)</sup></b>	37.264
<b>Eventuali rimborsi spese ai componenti dell'organo di controllo<sup>(**)</sup></b>	0
<p>(*) Indicare l'importo complessivo e l'eventuale quota parte di compenso che è stata erogata mediante gettoni di presenza</p> <p>(**) Trattasi di eventuali rimborsi spese specificatamente documentati, nonché quelli determinati in misura forfettaria ma aventi carattere meramente restitutorio, in relazione all'espletamento di specifici incarichi, che non rientrano, invece, nell'ambito di applicazione della soglia massima individuata del compenso. (Rif orientamento del 10/06/2019 del MEF).</p> <p>Nel campo va indicato l'importo in euro o, se il valore dei rimborsi spese richiesto nel campo dati è zero, va indicato "nessuno".</p> <p>(***) Nel campo va indicato l'importo in euro o se il valore degli oneri sociali richiesti nel campo dati è zero va indicato "nessuno".</p>	

NOME DEL CAMPO	2023	2022	2021	2020	2019
<b>Approvazione bilancio</b>	sì	sì	sì	sì	sì
<b>Risultato d'esercizio [euro]</b>	9.365.599 ,00	5.518.106,00	3.837.946,00	5.902.202,00	1.732.522,00
<b>Flusso totale d'esercizio di disponibilità liquide [ incremento / (decremento) in euro]</b>	3.953.965,00	6.785.054,00	(939.837)	3.156.709,00	3.436.488,00
<b>Disponibilità liquide a fine esercizio [euro]</b>	40.147.448 ,00	36.193.483	29.408.429,00	30.348.266,00	27.191.557,00

Compilare la seguente sotto-sezione se la "Tipologia di attività svolta" dalla partecipata è: "Attività produttive di beni e servizi" o "Attività di promozione e sviluppo di progetti di ricerca finanziati (Distretti tecnologici)".

NOME DEL CAMPO	2023	2022	2021

<b>A1) Ricavi delle vendite e delle prestazioni</b>	32.697.194 ,00	27.304.194,00	18.594.126
<b>A5) Altri Ricavi e Proventi</b>	589.201 ,00	709.071,00	1.779.336
<b>di cui Contributi in conto esercizio</b>	0	0	0

QUOTA DI POSSESSO (quota diretta e/o indiretta)

NOME DEL CAMPO	INDICAZIONI PER LA COMPILAZIONE
<b>Tipologia di Partecipazione</b>	Partecipazione diretta
<b>Quota diretta <sup>(5)</sup></b>	20%
<b>Codice Fiscale Tramite <sup>(6)</sup></b>	//
<b>Denominazione Tramite (organismo) <sup>(6)</sup></b>	//
<b>Quota detenuta dalla Tramite nella società <sup>(7)</sup></b>	//

<sup>(5)</sup> Se la partecipazione è diretta o sia diretta che indiretta, inserire la quota detenuta direttamente dall'Amministrazione nella società.

<sup>(6)</sup> Compilare se per "Tipologia di Partecipazione" è stato indicato "Partecipazione Indiretta" o "Partecipazione diretta e indiretta". Inserire CF e denominazione dell'ultima tramite attraverso la quale la società è indirettamente partecipata dall'Amministrazione.

<sup>(7)</sup> Inserire la quota di partecipazione che la "tramite" detiene nella società.

QUOTA DI POSSESSO – TIPO DI CONTROLLO

NOME DEL CAMPO	INDICAZIONI PER LA COMPILAZIONE
<b>Tipo di controllo</b>	<ul style="list-style-type: none"> <li>• Controllo analogo</li> <li>• controllo congiunto per effetto di patti parasociali</li> </ul>

INFORMAZIONI ED ESITO PER LA RAZIONALIZZAZIONE

NOME DEL CAMPO	Indicazioni per la compilazione
<b>Partecipazione ancora detenuta alla data di adozione del provvedimento</b>	si
<b>Società controllata da una quotata</b>	no
<b>CF della società quotata controllante <sup>(8)</sup></b>	//
<b>Denominazione della società quotata controllante <sup>(8)</sup></b>	//

<sup>(8)</sup> Compilare il campo solo se nel campo "Società controllata da una quotata" è stato scelto "si".



NOME DEL CAMPO	2024	2025
<b>Risultato economico netto d'esercizio previsto [euro]</b> (*4)	3.970.983	5.951.225
<b>Flusso totale d'esercizio di disponibilità liquide previsto [ incremento / (decremento) in euro ]</b> (*4)	1.256.639	3.866.280
<b>Disponibilità liquide previste a fine esercizio [euro]</b> (*4)	41.404.087	45.270.367
<b>Considerazioni su prevedibile andamento della gestione della società</b> (*5)	<p>Non si rilevano segnali di superamento di soglie di rischio dal punto di vista di crisi aziendale. Per quanto afferisce alle grandezze economiche, i conti economici previsionali recepiscono l'entrata in vigore del Decreto Ministeriale 14 aprile 2023, che ha rivisto al rialzo i diritti sulle procedure esecutive e cautelari, i cui effetti sono inclusi nei risultati di Soris a partire da luglio 2023. Inoltre, i dati sono stati elaborati includendo la stima degli impatti economici derivanti dalle modifiche dei capitolati/disciplinari di servizio: per Città di Torino il nuovo capitolato è entrato in vigore a partire da agosto 2024, per Regione Piemonte, Comune di Grugliasco e Comune di San Mauro Torinese si è ipotizzato che i nuovi capitolati/disciplinari di servizio entrino in vigore a partire da gennaio 2025.</p>	

(\*4) Indicare gli importi che l'Organo amministrativo prevede al 31/12/2024 e al 31/12/2025, sulla base dei dati finora rilevati relativi all'esercizio 2024 e della prevedibile evoluzione della gestione della società;

(\*5) Indicare considerazioni in merito all'andamento della prevedibile evoluzione della gestione della società, evidenziando gli eventuali rischi economici, finanziari, patrimoniali e di crisi aziendale

NOME DEL CAMPO	INDICAZIONI PER LA COMPILAZIONE
<b>La partecipata svolge un'attività di produzione di beni e servizi a favore dell'Amministrazione?</b>	si
<b>Attività svolta dalla Partecipata</b>	Attività di riscossione
<b>Descrizione dell'attività</b>	Servizi di liquidazione, accertamento e riscossione, volontaria e coattiva, dei tributi e altre entrate dei soci, ed attività connesse e complementari
<b>Quota % di partecipazione detenuta dal soggetto privato</b> (9)	//

NOME DEL CAMPO	INDICAZIONI PER LA COMPILAZIONE
<b>Svolgimento di attività analoghe a quelle svolte da altre società (art.20, c.2 lett.c)</b>	no
<b>Necessità di contenimento dei costi di funzionamento (art.20, c.2 lett.f)</b>	no
<b>Necessità di aggregazione di società (art.20, c.2 lett.g)</b>	no
<b>L'Amministrazione ha fissato, con proprio provvedimento, obiettivi specifici sui costi di funzionamento della partecipata? (art.19, c.5) <sup>(10)</sup></b>	Sì, con D.G.R. n. 8020_2023 del 28/12/2023 sono stati assegnati anche i seguenti obiettivi per l'esercizio 2024: 1) Miglioramento del ROS medio del biennio 2023-2024 rispetto al corrispondente indice per l'anno 2022 2) Adozione/aggiornamento di un regolamento interno relativo a consulenze e incarichi professionali entro il mese di aprile 2024.
<b>Esito della revisione periodica</b>	Mantenimento senza interventi
<b>Modalità (razionalizzazione) <sup>(11)</sup></b>	-
<b>Termine previsto per la razionalizzazione <sup>(12)</sup></b>	-
<b>Dichiarazione di Cessione a titolo oneroso in Revisione straordinaria <sup>(13) §</sup></b>	no
<b>Applicazione dell'art. 24, comma 5-bis <sup>(14) §</sup></b>	
<b>Note*</b>	-

<sup>(9)</sup> Compilare il campo se "Attività svolta dalla Partecipata" precedentemente selezionata è "realizzazione e gestione di opera pubblica ovvero organizzazione e gestione di servizio di interesse generale tramite PPP (Art.4, c.2, lett.c)".

<sup>(10)</sup> Compilare il campo se "Tipo di controllo" è stato selezionato elemento diverso da "nessuno".

<sup>(11)</sup> Campo obbligatorio se per "Esito della revisione periodica" è stato selezionato "Razionalizzazione".

<sup>(12)</sup> Campo obbligatorio se per "Esito della revisione periodica" è stato selezionato "Razionalizzazione".

<sup>(13)</sup> Nel campo l'Amministrazione deve specificare se nel provvedimento di revisione straordinaria, adottato ai sensi dell'art. 24 del TUSP, era stato indicato l'esito "Cessione a titolo oneroso". La compilazione non è richiesta se la società è in liquidazione, è soggetta a procedura concorsuale, è un GAL o nel caso in cui nel campo "Attività svolta dalla partecipata" sia stato selezionato "Coordinamento e attuazione patti territoriali e contratti d'area ex delibera CIPE 21/03/1997 (Art. 26, c.7) oppure "Gestione delle case da gioco – società già costituita e autorizzata alla data del 23/09/2016 (art. 26, c. 12 sexies)".

<sup>(14)</sup> Nel campo l'Amministrazione deve dichiarare se la misura di cessione a titolo oneroso non è stata attuata ai sensi dell'art. 24, comma 5-bis [rispondere "sì" o "no"]. Il campo va compilato nel caso in cui la risposta al campo precedente "Dichiarazione di Cessione a titolo oneroso in Revisione straordinaria" sia Sì.

\* Campo con compilazione facoltativa.

## **PARTECIPAZIONI INDIRETTE PER IL TRAMITE DI FINPIEMONTE SPA**

Dicembre 2024



## Area Innovazione

### SCHEDA DI PARCO SCIENTIFICO TECNOLOGICO E DELLE TELECOMUNICAZIONI IN VALLE SCRIVIA – PST S.p.a. (società n.18 nell'elenco di ricognizione)

#### DATI ANAGRAFICI DELLA PARTECIPATA

NOME DEL CAMPO	
Codice Fiscale	01701830067
Denominazione	Parco Scientifico e Tecnologico in Valle Scrivia S.p.a. – PST S.P.A.
Anno di costituzione della società	10/04/1996
Forma giuridica	Società per azioni
Tipo di fondazione	//
Altra forma giuridica	//
Stato della società	La società è attiva
(1)	//
Anno di inizio della procedura	//
Società con azioni quotate in mercati regolamentati <sup>(2)</sup>	no
Società che ha emesso strumenti finanziari quotati in mercati regolamentati (ex TUSP) <sup>(2)</sup>	no
(2)	no
La società è un GAL	no
La società è una "Società benefit" <sup>(3)</sup>	no

(1)

Compilare solo se nel campo "stato di attività della partecipata" è stato indicato che sono in corso procedure di liquidazione volontaria o scioglimento oppure procedure concorsuali.

(2)

Nell'applicativo le società emittenti azioni o strumenti finanziari in mercati regolamentati e i Gruppi di Azione Locale (GAL) sono individuati mediante elenchi ufficiali.

<sup>(3)</sup>La "società benefit" è una società che nell'esercizio di una attività economica persegue, oltre allo scopo di dividerne gli utili, una o più finalità di beneficio comune e opera in modo responsabile, sostenibile e trasparente nei confronti di persone, comunità, territori e ambiente, beni ed attività culturali e sociali, enti e associazioni ed altri portatori di interesse. Tali finalità devono essere indicate specificatamente nell'oggetto sociale della società. La "società benefit" redige annualmente una relazione concernente il perseguimento del beneficio comune, da allegare al bilancio societario e da pubblicare nel proprio sito Internet (cfr. art. 1, commi 376 – 384, L. n. 208/2015).

NOME DEL CAMPO	
Stato	Italia
Provincia	Alessandria
Comune	Tortona
CAP	15057
Indirizzo	Strada Comunale Savonesa, 9 – Località Rivalta Scrivia
Telefono	0131 860115
FAX	0131 860656
Email	pst@pst.it

SETTORE DI ATTIVITÀ DELLA PARTECIPATA

NOME DEL CAMPO	
Attività 1	Codice ATECO 70.2 Consulenza imprenditoriale e altra consulenza amministrativo-gestionale
Attività 2	Ricerca scientifica e sviluppo
Attività 3	
Attività 4	

ULTERIORI INFORMAZIONI SULLA PARTECIPATA

NOME DEL CAMPO	
Società in house	no
Previsione nello statuto di limiti sul fatturato <sup>(3)</sup>	no
Società contenuta nell'allegato A al D.Lgs. n. 175/2016	si
Società a partecipazione pubblica di diritto singolare (art.1, c. 4, lett. A)	no
Riferimento normativo società di diritto singolare <sup>(3)</sup>	//
Società a controllo pubblico che adotta un sistema di contabilità analitica e separata per	no

NOME DEL CAMPO	
le attività oggetto di diritti speciali o esclusivi svolte insieme ad altre attività in regime di mercato <sup>§</sup>	
Specificare se le regole per la contabilità separata sono dettate da: <sup>§§</sup>	
Società esclusa dall'applicazione dell'art. 4 con DPCM (art. 4, c. 9)	no
Società esclusa dall'applicazione dell'art. 4 con provvedimento del Presidente della Regione o delle Prov. Autonome (art. 4, c. 9)	//
<sup>(4)</sup> Riferimento normativo atto esclusione	//

(3)

Compilare il campo solo se nel campo precedente è stato scelto "sì"

(4)

Compilare il campo solo se in uno dei campi precedenti è stato scelto "sì"

#

Per la nozione giuridica di "società a partecipazione pubblica di diritto singolare" di cui all'art. 1, comma 4, del TUSP, si veda l'orientamento della Struttura di monitoraggio disponibile sul sito del DT al seguente link:

[http://www.dt.tesoro.it/export/sites/sitodt/modules/documenti\\_it/patrimonio\\_pubblico/patrimonio\\_pa/Orientamento\\_del\\_18\\_novembre\\_2019\\_xSocietx\\_a\\_partecipazione\\_pubblica\\_di\\_diritto\\_singolarex\\_.pdf](http://www.dt.tesoro.it/export/sites/sitodt/modules/documenti_it/patrimonio_pubblico/patrimonio_pa/Orientamento_del_18_novembre_2019_xSocietx_a_partecipazione_pubblica_di_diritto_singolarex_.pdf)

<sup>§</sup> Occorre selezionare "SI" se la società è a **controllo pubblico** (esercitato da una o più pubbliche amministrazioni congiuntamente), svolge attività economiche protette da **diritti speciali o esclusivi**, insieme con altre attività svolte in regime di economia di mercato ed ha adottato un sistema di **contabilità analitica e separata** secondo le indicazioni dettate dal MEF con la direttiva del 9 settembre 2019 (ai sensi del dell'art.6, c.1, TUSP) ovvero secondo le indicazioni dettate dall'Autorità di settore. Si ricorda che per diritti esclusivi o speciali si intendono i diritti concessi da un'autorità competente mediante una disposizione legislativa o regolamentare o disposizione amministrativa pubblica, avente l'effetto di riservare, rispettivamente, a uno o più operatori economici l'esercizio di un'attività e di incidere sostanzialmente sulla capacità di altri operatori economici di esercitare tale attività.

<sup>§§</sup> Solo se nel campo precedente è stato risposto "sì" indicare l'ente che ha emanato la disciplina di riferimento tra i seguenti: MEF (direttiva 9 settembre 2019), ARERA, ART, ENAC, AGCOM

#### DATI DI BILANCIO PER LA VERIFICA TUSP

NOME DEL CAMPO	Anno 2023
Tipologia di attività svolta	Attività di promozione e sviluppo di progetti di ricerca finanziati (Distretti tecnologici)
Numero medio di dipendenti	2,75
Numero dei componenti dell'organo di amministrazione	1
Compenso dei componenti dell'organo di amministrazione <sup>(*1)</sup>	nessuno
Eventuali rimborsi spese ai componenti dell'organo di	7.193

NOME DEL CAMPO	Anno 2023
<b>Tipologia di attività svolta</b>	Attività di promozione e sviluppo di progetti di ricerca finanziati (Distretti tecnologici)
<b>amministrazione</b> (*2)	
<b>Eventuali oneri sociali versati per i componenti dell'organo di amministrazione</b>	33
<b>Numero dei componenti dell'organo di controllo</b>	3
<b>Compenso dei componenti dell'organo di controllo</b> (*1)	17.145
<b>Eventuali rimborsi spese ai componenti dell'organo di controllo</b> (*2)	nessuno
<p>(*1) Indicare sia l'importo complessivo che l'eventuale quota parte di compenso che è stata erogata mediante gettoni di presenza.</p> <p>(*2) Trattasi di eventuali rimborsi spese specificatamente documentati, nonché quelli determinati in misura forfettaria ma aventi carattere meramente restitutorio, in relazione all'espletamento di specifici incarichi, che non rientrano, invece, nell'ambito di applicazione della soglia massima individuata del compenso. (Rif orientamento del 10/06/2019 del MEF).</p> <p>Nel campo va indicato l'importo in euro o, se il valore dei rimborsi spese richiesto nel campo dati è zero, va indicato "nessuno".</p> <p>(*2) Nel campo va indicato l'importo in euro o se il valore degli oneri sociali richiesti nel campo dati è zero va indicato "nessuno".</p>	

NOME DEL CAMPO	2023	2022	2021	2020	2019
<b>Approvazione bilancio</b>	SI	SI	SI	SI	si
<b>Risultato d'esercizio [euro]</b>	1.695	(193.963)	12.469	81.957	-444.695
<b>Flusso totale d'esercizio di disponibilità liquide [ incremento / (decremento) in euro]</b>	31.286	(34.501)	n/d	N/D	101.280
<b>Disponibilità liquide a fine esercizio [euro]</b>	55.165	23.879	58.380	96.088	106.130

Compilare la seguente sotto-sezione se la "Tipologia di attività svolta" dalla partecipata è: "Attività produttive di beni e servizi" o "Attività di promozione e sviluppo di progetti di ricerca finanziati (Distretti tecnologici)".

NOME DEL CAMPO	2023	2022	2021
<b>A1) Ricavi delle vendite e delle prestazioni</b>	1.071.145	1.019.096	866.448

<b>A5) Altri Ricavi e Proventi</b>	255.072	318.527	463.945
<b>di cui Contributi in conto esercizio</b>	-	62.405	220.083

QUOTA DI POSSESSO (quota diretta e/o indiretta)

NOME DEL CAMPO	
<b>Tipologia di Partecipazione</b>	Partecipazione indiretta
<sup>(5)</sup> <b>Quota diretta</b>	//
<sup>(6)</sup> <b>Codice Fiscale Tramite</b>	01947660013
<sup>(6)</sup> <b>Denominazione Tramite (organismo)</b>	Finpiemonte Spa
<sup>(7)</sup> <b>Quota detenuta dalla Tramite nella società</b>	79,24 %

(5)

Se la partecipazione è diretta o sia diretta che indiretta, inserire la quota detenuta direttamente dall'Amministrazione nella società.

(6)

Compilare se per "Tipologia di Partecipazione" è stato indicato "Partecipazione Indiretta" o "Partecipazione diretta e indiretta". Inserire CF e denominazione dell'ultima tramite attraverso la quale la società è indirettamente partecipata dall'Amministrazione.

(7)

Inserire la quota di partecipazione che la "tramite" detiene nella società.

QUOTA DI POSSESSO – TIPO DI CONTROLLO

NOME DEL CAMPO	
<b>Tipo di controllo</b>	controllo solitario-maggioranza dei voti esercitabili nell'assemblea ordinaria

INFORMAZIONI ED ESITO PER LA RAZIONALIZZAZIONE

NOME DEL CAMPO	
<b>Partecipazione ancora detenuta alla data di adozione del provvedimento</b>	si
<b>Società controllata da una quotata</b>	no
<sup>(8)</sup> <b>CF della società quotata controllante</b>	//
<sup>(8)</sup> <b>Denominazione della società quotata controllante</b>	//



Compilare il campo solo se nel campo "Società controllata da una quotata" è stato scelto "sì".<sup>(\*8)</sup>

NOME DEL CAMPO	2024	2025
<b>Risultato economico netto d'esercizio previsto [euro]</b> (*4)	36.885	27.383
<b>Flusso totale d'esercizio di disponibilità liquide previsto [ incremento / (decremento) in euro ] (*4)</b>	437.435	(370.100)
<b>Disponibilità liquide previste a fine esercizio [euro]</b> (*4)	492.600	122.500
<b>Considerazioni su prevedibile andamento della gestione della società</b> (*5)	L'evoluzione prevedibile della gestione per l'anno 2025 si pone in continuità con l'esercizio precedente, si segnala un incremento dei ricavi per l'entrata in regime dei contratti di locazione attivati nel corso dell'anno precedente, un incremento degli ammortamenti per l'ultimazione di parte dei lavori previsti dal piano di riqualificazione del PST, nonché un incremento dei costi per servizi e risorse umane impiegate legato alle ulteriori attività svolte nell'ambito dei Poli di Innovazione a valere sul progetto CLIPS, il cui relativo contributo regionale sarà percepito nell'esercizio successivo. Si prevede comunque un risultato positivo.	

(\*4)

Indicare gli importi che l'Organo amministrativo prevede al 31/12/2024 e al 31/12/2025, sulla base dei dati finora rilevati relativi all'esercizio 2024 e della prevedibile evoluzione della gestione della società.

(\*5)

Indicare considerazioni in merito all'andamento della prevedibile evoluzione della gestione della società, evidenziando gli eventuali rischi economici, finanziari, patrimoniali e di crisi aziendale.

NOME DEL CAMPO	
<b>La partecipata svolge un'attività di produzione di beni e servizi a favore dell'Amministrazione?</b>	Si
<b>Attività svolta dalla Partecipata</b>	Produzione di un servizio di interesse generale (Art. 4, c. 2, lett. a) La società concorre al perseguimento di finalità istituzionali in quanto ha l'obiettivo di contribuire allo sviluppo economico del territorio piemontese (art.4, c.1).
<b>Descrizione dell'attività</b>	La società ha per oggetto lo sviluppo e gestione del parco scientifico e tecnologico di Tortona (AL) operativo nei settori delle fonti energetiche rinnovabili, della meccanica e dei nuovi materiali. Promuove e attua il progresso scientifico e tecnologico

NOME DEL CAMPO	
	<p>favorendo insediamento nei laboratori/uffici di imprese a carattere innovativo di ricerca industriale, operanti nel settore</p> <p>delle fonti rinnovabili e dei nuovi materiali.</p> <p>Sta svolgendo il suo ruolo soggetto Gestore del Polo di Innovazione - Cluster Green Chemistry and Advanced Materials a valere sulla nuovo POR-FESR 2014-2020, che risponde agli obiettivi di creazione di sinergie e collaborazioni tra pubblico e privato in ambito di ricerca e sviluppo sulla chimica verde.</p>
<p><b>Quota % di partecipazione detenuta dal soggetto privato</b><sup>(9)</sup></p>	//
<p><b>Svolgimento di attività analoghe a quelle svolte da altre società</b> (art.20, c.2 lett.c)</p>	no
<p><b>Necessità di contenimento dei costi di funzionamento</b> (art.20, c.2 lett.f)</p>	no
<p><b>Necessità di aggregazione di società</b> (art.20, c.2 lett.g)</p>	no
<p><b>L'Amministrazione ha fissato, con proprio provvedimento, obiettivi specifici sui costi di funzionamento della partecipata?</b> (art.19, c.5)<sup>(10)</sup></p>	<p>Sì, con D.G.R. n. 8020_2023 del 22/12/2023 sono stati assegnati anche i seguenti obiettivi per l'esercizio 2024:</p> <p>1) riduzione delle spese ordinarie di manutenzione degli immobili a fronte di un ammortamento pluriennale derivante da opere di ristrutturazione da utilizzo del finanziamento bancario con saldo netto finanziario positivo tra le due poste</p> <p>2) raggiungimento di un risultato ante imposte positivo entro fine 2025 ed il mantenimento di un risultato in equilibrio come da business plan nel 2024</p>
<p><b>Esito della revisione periodica</b></p>	Mantenimento senza interventi
<p><b>Modalità</b> (razionalizzazione)<sup>(11)</sup></p>	
<p><b>Termine previsto per la razionalizzazione</b><sup>(12)</sup></p>	
<p><b>Dichiarazione di Cessione a titolo oneroso in Revisione straordinaria</b><sup>(13) §</sup></p>	N/A

NOME DEL CAMPO	
<b>Applicazione dell'art. 24, comma 5-bis<sup>(14)</sup> §</b>	
Note*	

(9)

Compilare il campo se "Attività svolta dalla Partecipata" precedentemente selezionata è "realizzazione e gestione di opera pubblica ovvero organizzazione e gestione di servizio di interesse generale tramite PPP (Art.4, c.2, lett.c)".

(10) Compilare il campo se "Tipo di controllo" è stato selezionato elemento diverso da "nessuno".

(11) La compilazione del campo non è richiesta per le società in liquidazione, per quelle soggette a procedure concorsuali e per i GAL.

(12) Campo obbligatorio se per "Esito della revisione periodica" è stato selezionato "Razionalizzazione".

(13) Nel campo l'Amministrazione deve specificare se nel provvedimento di revisione straordinaria, adottato ai sensi dell'art. 24 del TUSP, era stato indicato l'esito "Cessione a titolo oneroso". La compilazione non è richiesta se la società è in liquidazione, è soggetta a procedura concorsuale, è un GAL o nel caso in cui nel campo "Attività svolta dalla partecipata" sia stato selezionato "Coordinamento e attuazione patti territoriali e contratti d'area ex delibera CIPE 21/03/1997 (Art. 26, c.7) oppure "Gestione delle case da gioco – società già costituita e autorizzata alla data del 23/09/2016 (art. 26, c. 12 sexies)".

(14) Nel campo l'Amministrazione deve dichiarare se la misura di cessione a titolo oneroso non è stata attuata ai sensi dell'art. 24, comma 5-bis [rispondere "sì" o "no"]. Il campo va compilato nel caso in cui la risposta al campo precedente "Dichiarazione di Cessione a titolo oneroso in Revisione straordinaria" sia Sì.

\* Campo con compilazione facoltativa.

**SCHEDA DI BIOINDUSTRY S.p.a.(società n.19 nell'elenco di ricognizione)**

## DATI ANAGRAFICI DELLA PARTECIPATA

NOME DEL CAMPO	
Codice Fiscale	06608260011
Denominazione	Bioindustry Park Silvano Fumero spa
Anno di costituzione della società	18/12/1993
Forma giuridica	Società per azioni
Tipo di fondazione	//
Altra forma giuridica	//
Stato della società	La società è attiva
Anno di inizio della procedura <sup>(1)</sup>	//
Società con azioni quotate in mercati regolamentati <sup>(2)</sup>	no
Società che ha emesso strumenti finanziari quotati in mercati regolamentati (ex TUSP) <sup>(2)</sup>	no
La società è un GAL <sup>(2)</sup>	no
La società è una "Società benefit" <sup>(3)</sup>	Sì n.b. ha conseguito e detiene lo status di Società benefit da aprile 2022

(1)

Compilare solo se nel campo "stato di attività della partecipata" è stato indicato che sono in corso procedure di liquidazione volontaria o scioglimento oppure procedure concorsuali.

(2)

Nell'applicativo le società emittenti azioni o strumenti finanziari in mercati regolamentati e i Gruppi di Azione Locale (GAL) sono individuati mediante elenchi ufficiali.

<sup>(3)</sup>La "società benefit" è una società che nell'esercizio di una attività economica persegue, oltre allo scopo di dividerne gli utili, una o più finalità di beneficio comune e opera in modo responsabile, sostenibile e trasparente nei confronti di persone, comunità, territori e ambiente, beni ed attività culturali e sociali, enti e associazioni ed altri portatori di interesse. Tali finalità devono essere indicate specificatamente nell'oggetto sociale della società. La "società benefit" redige annualmente una relazione concernente il perseguimento del beneficio comune, da allegare al bilancio societario e da pubblicare nel proprio sito Internet (cfr. art. 1, commi 376 – 384, L. n. 208/2015).

NOME DEL CAMPO	
Stato	Italia
Provincia	Torino
Comune	Colleretto Giacosa
CAP	10010
Indirizzo	Via Ribes, 5
Telefono	0125 561311
FAX	0125 538350
Email	bioindustrypark@pec.it

SETTORE DI ATTIVITÀ DELLA PARTECIPATA

NOME DEL CAMPO	
Attività 1	72.11.00 - Ricerca e sviluppo sperimentale nel campo delle biotecnologie
Attività 2	
Attività 3	
Attività 4	

ULTERIORI INFORMAZIONI SULLA PARTECIPATA

NOME DEL CAMPO	
Società in house	No
Previsione nello statuto di limiti sul fatturato <sup>(3)</sup>	No
Società contenuta nell'allegato A al D.Lgs. n. 175/2016	no
Società a partecipazione pubblica di diritto singolare (art.1, c. 4, lett. A)	no
Riferimento normativo società di diritto singolare <sup>(3)</sup>	//
Società a controllo pubblico che adotta un sistema di contabilità analitica e separata per le attività	no

NOME DEL CAMPO	
<b>oggetto di diritti speciali o esclusivi svolte insieme ad altre attività in regime di mercato <sup>§</sup></b>	
<b>Specificare se le regole per la contabilità separata sono dettate da: <sup>§§</sup></b>	
<b>Società esclusa dall'applicazione dell'art. 4 con DPCM (art. 4, c. 9)</b>	no
<b>Società esclusa dall'applicazione dell'art. 4 con provvedimento del Presidente della Regione o delle Prov. Autonome (art. 4, c. 9)</b>	no
<b>Riferimento normativo atto esclusione <sup>(4)</sup></b>	//

(3)  
 Compilare il campo solo se nel campo precedente è stato scelto "sì"

(4)  
 Compilare il campo solo se in uno dei campi precedenti è stato scelto "sì"

#

Per la nozione giuridica di "società a partecipazione pubblica di diritto singolare" di cui all'art. 1, comma 4, del TUSP, si veda l'orientamento della Struttura di monitoraggio disponibile sul sito del DT al seguente link:

[http://www.dt.tesoro.it/export/sites/sitodt/modules/documenti\\_it/patrimonio\\_pubblico/patrimonio\\_pa/Orientamento\\_del\\_18\\_novembre\\_2019\\_xSocietx\\_a\\_partecipazione\\_pubblica\\_di\\_diritto\\_singolarex\\_.pdf](http://www.dt.tesoro.it/export/sites/sitodt/modules/documenti_it/patrimonio_pubblico/patrimonio_pa/Orientamento_del_18_novembre_2019_xSocietx_a_partecipazione_pubblica_di_diritto_singolarex_.pdf)

<sup>§</sup> Occorre selezionare "SI" se la società è a **controllo pubblico** (esercitato da una o più pubbliche amministrazioni congiuntamente), svolge attività economiche protette da **diritti speciali o esclusivi**, insieme con altre attività svolte in regime di economia di mercato ed ha adottato un sistema di **contabilità analitica e separata** secondo le indicazioni dettate dal MEF con la direttiva del 9 settembre 2019 (ai sensi del dell'art.6, c.1, TUSP) ovvero secondo le indicazioni dettate dall'Autorità di settore. Si ricorda che per diritti esclusivi o speciali si intendono i diritti concessi da un'autorità competente mediante una disposizione legislativa o regolamentare o disposizione amministrativa pubblicata, avente l'effetto di riservare, rispettivamente, a uno o più operatori economici l'esercizio di un'attività e di incidere sostanzialmente sulla capacità di altri operatori economici di esercitare tale attività.

<sup>§§</sup> Solo se nel campo precedente è stato risposto "sì" indicare l'ente che ha emanato la disciplina di riferimento tra i seguenti: MEF (direttiva 9 settembre 2019), ARERA, ART, ENAC, AGCOM

#### DATI DI BILANCIO PER LA VERIFICA TUSP

NOME DEL CAMPO	Anno 2023
<b>Tipologia di attività svolta</b>	Attività di promozione e sviluppo di progetti di ricerca finanziati (Distretti tecnologici)
<b>Numero medio di dipendenti</b>	21,49
<b>Numero dei componenti dell'organo di amministrazione</b>	5

NOME DEL CAMPO	Anno 2023
<b>Tipologia di attività svolta</b>	Attività di promozione e sviluppo di progetti di ricerca finanziati (Distretti tecnologici)
<b>Compenso dei componenti dell'organo di amministrazione</b> (*1)	30.000
<b>Eventuali rimborsi spese ai componenti dell'organo di amministrazione</b> (*2)	€ 1.129
<b>Eventuali oneri sociali versati per i componenti dell'organo di amministrazione</b>	€ 4.800 contributi
<b>Numero dei componenti dell'organo di controllo</b>	3
<b>Compenso dei componenti dell'organo di controllo</b> (*1)	€ 29.500 + contributo integrativo 4% di € 1.226,46
<b>Eventuali rimborsi spese ai componenti dell'organo di controllo</b> (*2)	nessuno
(*1) Indicare sia l'importo complessivo che l'eventuale quota parte di compenso che è stata erogata mediante gettoni di presenza. (*2) Trattasi di eventuali rimborsi spese specificatamente documentati, nonché quelli determinati in misura forfettaria ma aventi carattere meramente restitutorio, in relazione all'espletamento di specifici incarichi, che non rientrano, invece, nell'ambito di applicazione della soglia massima individuata del compenso. (Rif orientamento del 10/06/2019 del MEF). Nel campo va indicato l'importo in euro o, se il valore dei rimborsi spese richiesto nel campo dati è zero, va indicato "nessuno". (**2) Nel campo va indicato l'importo in euro o se il valore degli oneri sociali richiesti nel campo dati è zero va indicato "nessuno".	

NOME DEL CAMPO	2023	2022	2021	2020	2019
<b>Approvazione bilancio</b>	si	si	si	si	si
<b>Risultato d'esercizio [euro]</b>	327.953	201.620	230.042	379.697	130.687
<b>Flusso totale d'esercizio di disponibilità liquide [ incremento / (decremento) in euro]</b>	(1.763.188)	848.424	(429.753)	536.576	(846.163)
<b>Disponibilità liquide a fine esercizio [euro]</b>	2.366.735	4.129.923	3.281.499	3.711.252	3.174.676

Compilare la seguente sotto-sezione se la "Tipologia di attività svolta" dalla partecipata è: "Attività produttive di beni e servizi" o "Attività di promozione e sviluppo di progetti di ricerca finanziati (Distretti tecnologici)".

NOME DEL CAMPO	2023	2022	2021
<b>A1) Ricavi delle vendite e delle prestazioni</b>	5.359.255	4.662.398	4.128.439
<b>A5) Altri Ricavi e Proventi</b>	207.157	242.781	228.043
<b>di cui Contributi in conto esercizio</b>	2.588	1.797	0

QUOTA DI POSSESSO (quota diretta e/o indiretta)

NOME DEL CAMPO	
<b>Tipologia di Partecipazione</b>	Partecipazione indiretta
<sup>(5)</sup> <b>Quota diretta</b>	//
<sup>(6)</sup> <b>Codice Fiscale Tramite</b>	01947660013
<sup>(6)</sup> <b>Denominazione Tramite (organismo)</b>	Finpiemonte Spa
<sup>(7)</sup> <b>Quota detenuta dalla Tramite nella società</b>	39,21%

(5)

Se la partecipazione è diretta o sia diretta che indiretta, inserire la quota detenuta direttamente dall'Amministrazione nella società.

(6)

Compilare se per "Tipologia di Partecipazione" è stato indicato "Partecipazione Indiretta" o "Partecipazione diretta e indiretta". Inserire CF e denominazione dell'ultima tramite attraverso la quale la società è indirettamente partecipata dall'Amministrazione.

(7)

Inserire la quota di partecipazione che la "tramite" detiene nella società.

QUOTA DI POSSESSO – TIPO DI CONTROLLO

NOME DEL CAMPO	
<b>Tipo di controllo</b>	Nessuno



INFORMAZIONI ED ESITO PER LA RAZIONALIZZAZIONE

NOME DEL CAMPO	
Partecipazione ancora detenuta alla data di adozione del provvedimento	Si
Società controllata da una quotata	No
<sup>(8)</sup> CF della società quotata controllante	//
<sup>(8)</sup> Denominazione della società quotata controllante	//

(8)

Compilare il campo solo se nel campo "Società controllata da una quotata" è stato scelto "sì".

NOME DEL CAMPO	2024	2025
Risultato economico netto d'esercizio previsto [euro] (*4)	300.255	304.004
Flusso totale d'esercizio di disponibilità liquide previsto [ incremento / (decremento) in euro ] (*4)	604.504	-1.578.470
Disponibilità liquide previste a fine esercizio [euro] (*4)	2.971.239	1.392.769
Considerazioni su prevedibile andamento della gestione della società (*5)	Il biennio 24-25 è caratterizzato da consistenti investimenti per l'ampliamento degli spazi messi a disposizione degli utenti, su richiesta degli stessi. Gli investimenti sono parzialmente coperti dal ricorso a finanziamento bancario. L'equilibrio patrimoniale ed economico della società viene comunque mantenuto. Nessun indice del cruscotto di crisi evidenzia superamenti di limiti oggettivi di rischio	

(\*4)

Indicare gli importi che l'Organo amministrativo prevede al 31/12/2024 e al 31/12/2025, sulla base dei dati finora rilevati relativi all'esercizio 2024 e della prevedibile evoluzione della gestione della società.

(\*5)

Indicare considerazioni in merito all'andamento della prevedibile evoluzione della gestione della società, evidenziando gli eventuali rischi economici, finanziari, patrimoniali e di crisi aziendale.

NOME DEL CAMPO	
La partecipata svolge un'attività di produzione di beni e servizi a favore dell'Amministrazione?	No
Attività svolta dalla Partecipata	La società concorre al perseguimento di finalità istituzionali in quanto ha l'obiettivo di contribuire allo sviluppo economico del territorio piemontese attraverso il supporto ad una relazione sinergica tra il mondo della ricerca e il sistema produttivo (art.4,

NOME DEL CAMPO	
	c.1).  gestione di fondi UE per conto di Stato o Regioni ovvero realizzazione di progetti di ricerca finanziati dall'UE (art.26, c.2)
<b>Descrizione dell'attività</b>	<p>La società ha per oggetto lo sviluppo e gestione del parco scientifico e tecnologico di Ivrea a vocazione bioindustriale e nei settori della biotecnologia, della farmaceutica, della chimica, dell'agricoltura, dell'alimentare, dell'ambiente, dell'energia, dei materiali, delle attrezzature scientifiche, dell'informatica e della robotica. Promuove e attua il progresso scientifico e tecnologico favorendo l'insediamento delle imprese a carattere innovativo, promuovendo e svolgendo attività di studio, progettazione e di ricerca industriale, sviluppandone i contenuti ed attuandone direttamente i risultati in campo industriale e in particolare biomedicale.</p> <p>Il Parco è stato riconosciuto soggetto gestore del Polo di innovazione BIO P MED, con certificazione gold dell'UE. E' già stata costituita tra il parco e soggetti del mondo accademico e privati operanti nel settore delle scienze della vita, una Fondazione ITS dedicata all'alta formazione nel medesimo settore.</p>
<b>Quota % di partecipazione detenuta dal soggetto privato</b> <sup>(9)</sup>	//
<b>Svolgimento di attività analoghe a quelle svolte da altre società (art.20, c.2 lett.c)</b>	NO
<b>Necessità di contenimento dei costi di funzionamento (art.20, c.2 lett.f)</b>	no
<b>Necessità di aggregazione di società (art.20, c.2 lett.g)</b>	no
<b>L'Amministrazione ha fissato, con proprio provvedimento, obiettivi specifici sui costi di funzionamento della partecipata?</b> <sup>(10)</sup> (art.19, c.5)	-
<b>Esito della revisione periodica</b>	Mantenimento senza interventi
<b>Modalità (razionalizzazione)</b> <sup>(11)</sup>	N/A
<b>Termine previsto per la razionalizzazione</b> <sup>(12)</sup>	N/A

NOME DEL CAMPO	
<b>Dichiarazione di Cessione a titolo oneroso in Revisione straordinaria<sup>(13)</sup> §</b>	N/A
<b>Applicazione dell'art. 24, comma 5-bis<sup>(14)</sup> §</b>	
<b>Note*</b>	

(9)

Compilare il campo se "Attività svolta dalla Partecipata" precedentemente selezionata è "realizzazione e gestione di opera pubblica ovvero organizzazione e gestione di servizio di interesse generale tramite PPP (Art.4, c.2, lett.c)".

(10)

Compilare il campo se "Tipo di controllo" è stato selezionato elemento diverso da "nessuno".

(11) La compilazione del campo non è richiesta per le società in liquidazione, per quelle soggette a procedure concorsuali e per i GAL.

(12) Campo obbligatorio se per "Esito della revisione periodica" è stato selezionato "Razionalizzazione".

(13) Nel campo l'Amministrazione deve specificare se nel provvedimento di revisione straordinaria, adottato ai sensi dell'art. 24 del TUSP, era stato indicato l'esito "Cessione a titolo oneroso". La compilazione non è richiesta se la società è in liquidazione, è soggetta a procedura concorsuale, è un GAL o nel caso in cui nel campo "Attività svolta dalla partecipata" sia stato selezionato "Coordinamento e attuazione patti territoriali e contratti d'area ex delibera CIPE 21/03/1997 (Art. 26, c.7) oppure "Gestione delle case da gioco – società già costituita e autorizzata alla data del 23/09/2016 (art. 26, c. 12 sexies)".

(14) Nel campo l'Amministrazione deve dichiarare se la misura di cessione a titolo oneroso non è stata attuata ai sensi dell'art. 24, comma 5-bis [rispondere "sì" o "no"]. Il campo va compilato nel caso in cui la risposta al campo precedente "Dichiarazione di Cessione a titolo oneroso in Revisione straordinaria" sia Sì.

\* Campo con compilazione facoltativa.

**SCHEDA DI ENVIRONMENT PARK S.p.a. (società n.20 nell'elenco di ricognizione)**

**DATI ANAGRAFICI DELLA PARTECIPATA**

NOME DEL CAMPO	
Codice Fiscale	07154400019
Denominazione	Parco Scientifico Tecnologico per l'ambiente - ENVIRONMENT PARK S.P.A.
Anno di costituzione della società	10/06/1996
Forma giuridica	Società per azioni
Tipo di fondazione	//
Altra forma giuridica	//
Stato della società	La società è attiva
<sup>(1)</sup> Anno di inizio della procedura	//
Società con azioni quotate in mercati regolamentati <sup>(2)</sup>	no
Società che ha emesso strumenti finanziari quotati in mercati regolamentati (ex TUSP) <sup>(2)</sup>	no
La società è un GAL <sup>(2)</sup>	no
La società è una "Società benefit" <sup>(3)</sup>	no

(1)

Compilare solo se nel campo "stato di attività della partecipata" è stato indicato che sono in corso procedure di liquidazione volontaria o scioglimento oppure procedure concorsuali.

(2)

Nell'applicativo le società emittenti azioni o strumenti finanziari in mercati regolamentati e i Gruppi di Azione Locale (GAL) sono individuati mediante elenchi ufficiali

<sup>(3)</sup>La "società benefit" è una società che nell'esercizio di una attività economica persegue, oltre allo scopo di dividerne gli utili, una o più finalità di beneficio comune e opera in modo responsabile, sostenibile e trasparente nei confronti di persone, comunità, territori e ambiente, beni ed attività culturali e sociali, enti e associazioni ed altri portatori di interesse. Tali finalità devono essere indicate specificatamente nell'oggetto sociale della società. La "società benefit" redige annualmente una relazione concernente il perseguimento del beneficio comune, da allegare al bilancio societario e da pubblicare nel proprio sito Internet (cfr. art. 1, commi 376 – 384, L. n. 208/2015)

NOME DEL CAMPO	
Stato	Italia

<b>Provincia</b>	Torino
<b>Comune</b>	Torino
<b>CAP</b>	10121
<b>Indirizzo</b>	GALLERIA SAN FEDERICO 54
<b>Telefono</b>	011-2558005
<b>FAX</b>	
<b>Email</b>	environmentpark@pecsoci.ui.torino.it

SETTORE DI ATTIVITÀ DELLA PARTECIPATA

NOME DEL CAMPO	
<b>Attività 1</b>	Codice: 72.19.09 - ricerca e sviluppo sperimentale nel campo delle altre scienze naturali e dell'ingegneria Importanza: P – PRIMARIA (Registro delle Imprese)
<b>Attività 2</b>	Codice: 68.20.01 - locazione immobiliare di beni propri o in leasing (affitto) Importanza: S – SECONDARIA (Registro delle Imprese)
<b>Attività 3</b>	Codice: 72.19.09 - ricerca e sviluppo sperimentale nel campo delle altre scienze naturali e dell'ingegneria Importanza: P – PRIMARIA (Registro delle Imprese)
<b>Attività 4</b>	

ULTERIORI INFORMAZIONI SULLA PARTECIPATA

NOME DEL CAMPO	
<b>Società in house</b>	No
<b>Previsione nello statuto di limiti sul fatturato<sup>(3)</sup></b>	No
<b>Società contenuta nell'allegato A al D.Lgs. n. 175/2016</b>	no
<b>Società a partecipazione pubblica di diritto singolare (art.1, c. 4, lett. A)</b>	no
<b>Riferimento normativo società di diritto singolare<sup>(3)</sup></b>	//
<b>Società a controllo pubblico che adotta un sistema di contabilità analitica e separata per le attività oggetto di diritti speciali o</b>	no

NOME DEL CAMPO	
esclusivi svolte insieme ad altre attività in regime di mercato <sup>§</sup>	
Specificare se le regole per la contabilità separata sono dettate da: <sup>§§</sup>	
Società esclusa dall'applicazione dell'art. 4 con DPCM (art. 4, c. 9)	no
Società esclusa dall'applicazione dell'art. 4 con provvedimento del Presidente della Regione o delle Prov. Autonome (art. 4, c. 9)	no
<sup>(4)</sup> Riferimento normativo atto esclusione	//

(3)

Compilare il campo solo se nel campo precedente è stato scelto "si"

(4)

Compilare il campo solo se in uno dei campi precedenti è stato scelto "si"

#

Per la nozione giuridica di "società a partecipazione pubblica di diritto singolare" di cui all'art. 1, comma 4, del TUSP, si veda l'orientamento della Struttura di monitoraggio disponibile sul sito del DT al seguente link:

[http://www.dt.tesoro.it/export/sites/sitodt/modules/documenti\\_it/patrimonio\\_pubblico/patrimonio\\_pa/Orientamento\\_del\\_18\\_novembre\\_2019\\_xSocietx\\_a\\_partecipazione\\_pubblica\\_di\\_diritto\\_singolarex.pdf](http://www.dt.tesoro.it/export/sites/sitodt/modules/documenti_it/patrimonio_pubblico/patrimonio_pa/Orientamento_del_18_novembre_2019_xSocietx_a_partecipazione_pubblica_di_diritto_singolarex.pdf)

##

Per la definizione di diritto esclusivo o speciale, si rinvia alle lettere III) e mmm) del comma 1 dell'art. 3 del D.Lgs. n. 50/2016 (Codice degli appalti) e alla Direttiva del M.E.F. sulla separazione contabile ex art.6 del D.Lgs. n.175/2016 (ID: 3590107 - 09/09/2019). A titolo esemplificativo, non possono essere indicate come riferimento normativo le disposizioni del TUSP, considerato che nessuna di esse attribuisce un diritto esclusivo o speciale.

<sup>§</sup> Occorre selezionare "SI" se la società è a **controllo pubblico** (esercitato da una o più pubbliche amministrazioni congiuntamente), svolge attività economiche protette da **diritti speciali o esclusivi**, insieme con altre attività svolte in regime di economia di mercato ed ha adottato un sistema di **contabilità analitica e separata** secondo le indicazioni dettate dal MEF con la direttiva del 9 settembre 2019 (ai sensi del dell'art.6, c.1, TUSP) ovvero secondo le indicazioni dettate dall'Autorità di settore. Si ricorda che per diritti esclusivi o speciali si intendono i diritti concessi da un'autorità competente mediante una disposizione legislativa o regolamentare o disposizione amministrativa pubblicata, avente l'effetto di riservare, rispettivamente, a uno o più operatori economici l'esercizio di un'attività e di incidere sostanzialmente sulla capacità di altri operatori economici di esercitare tale attività.

<sup>§§</sup> Solo se nel campo precedente è stato risposto "si" indicare l'ente che ha emanato la disciplina di riferimento tra i seguenti: MEF (direttiva 9 settembre 2019), ARERA, ART, ENAC, AGCOM

#### DATI DI BILANCIO PER LA VERIFICA TUSP

NOME DEL CAMPO	Anno 2023
Tipologia di attività svolta	Attività di promozione e sviluppo di progetti di ricerca finanziati (Distretti tecnologici)
Numero medio di dipendenti	28,43
Numero dei componenti dell'organo di amministrazione	5
Compenso dei componenti	64.897

NOME DEL CAMPO	Anno 2023
<b>Tipologia di attività svolta</b>	Attività di promozione e sviluppo di progetti di ricerca finanziati (Distretti tecnologici)
<b>dell'organo di amministrazione</b> (*1)	
<b>Eventuali rimborsi spese ai componenti dell'organo di amministrazione</b> (*2)	€ 2.754
<b>Eventuali oneri sociali versati per i componenti dell'organo di amministrazione</b>	€ 7.996
<b>Numero dei componenti dell'organo di controllo</b>	3
<b>Compenso dei componenti dell'organo di controllo</b> (*1)	21.840
<b>Eventuali rimborsi spese ai componenti dell'organo di controllo</b> (*2)	nessuno
(*1) Indicare sia l'importo complessivo che l'eventuale quota parte di compenso che è stata erogata mediante gettoni di presenza. (*2) Trattasi degli eventuali rimborsi spese, determinati in maniera forfettaria, che – anche in ragione della continuità dell'erogazione – assumono carattere retributivo, al lordo dei contributi previdenziali e assistenziali e degli oneri fiscali a carico del beneficiario, e rientrano nell'ambito di applicazione della soglia massima individuata nel compenso. Eventuali rimborsi spese specificatamente documentati, nonché quelli determinati in misura forfettaria ma aventi carattere meramente restitutorio, in relazione all'espletamento di specifici incarichi, non rientrano, invece, nell'ambito di applicazione della soglia massima individuata del compenso. (Rif orientamento del 10/06/2019 del MEF). Nel campo va indicato l'importo in euro o, se il valore dei rimborsi spese richiesto nel campo dati è zero, va indicato "nessuno". (**2) Nel campo va indicato l'importo in euro o se il valore degli oneri sociali richiesti nel campo dati è zero va indicato "nessuno".	

NOME DEL CAMPO	2023	2022	2021	2020	2019
<b>Approvazione bilancio</b>	Si	Si	Si	si	si
<b>Risultato d'esercizio [euro]</b>	69.518	34.388	15.299	52.838	64.745
<b>Flusso totale d'esercizio di disponibilità liquide [ incremento / (decremento) in euro]</b>	563.973	(45.561)	(321.405)	1.395.462	(290.540)
<b>Disponibilità liquide a fine esercizio [euro]</b>	2.006.338	1.442.365	1.487.926	1.809.331	413.869

Compilare la seguente sotto-sezione se la "Tipologia di attività svolta" dalla partecipata è: "Attività produttive di beni e servizi" o "Attività di promozione e sviluppo di progetti di ricerca finanziati (Distretti tecnologici)".

NOME DEL CAMPO	2023	2022	2021
<b>A1) Ricavi delle vendite e delle prestazioni</b>	6.631.409	6.289.923	5.374.222
<b>A5) Altri Ricavi e Proventi</b>	985.014	1.097.994	921.203
<b>di cui Contributi in conto esercizio</b>	907.127	1.011.881	850.982

QUOTA DI POSSESSO (quota diretta e/o indiretta)

NOME DEL CAMPO	
<b>Tipologia di Partecipazione</b>	Partecipazione indiretta
<sup>(5)</sup> <b>Quota diretta</b>	//
<sup>(6)</sup> <b>Codice Fiscale Tramite</b>	01947660013
<sup>(6)</sup> <b>Denominazione Tramite (organismo)</b>	Finpiemonte Spa
<sup>(7)</sup> <b>Quota detenuta dalla Tramite nella società</b>	38,66%

(5)

Se la partecipazione è diretta o sia diretta che indiretta, inserire la quota detenuta direttamente dall'Amministrazione nella società.

(6)

Compilare se per "Tipologia di Partecipazione" è stato indicato "Partecipazione Indiretta" o "Partecipazione diretta e indiretta". Inserire CF e denominazione dell'ultima tramite attraverso la quale la società è indirettamente partecipata dall'Amministrazione.

(7)

Inserire la quota di partecipazione che la "tramite" detiene nella società.

QUOTA DI POSSESSO – TIPO DI CONTROLLO

NOME DEL CAMPO	
<b>Tipo di controllo</b>	controllo congiunto - maggioranza dei voti esercitabili nell'assemblea ordinaria ed effettivo esercizio del potere di controllo anche tramite comportamenti concludenti.



INFORMAZIONI ED ESITO PER LA RAZIONALIZZAZIONE

NOME DEL CAMPO	
Partecipazione ancora detenuta alla data di adozione del provvedimento	Si
Società controllata da una quotata	No
<sup>(8)</sup> CF della società quotata controllante	//
<sup>(8)</sup> Denominazione della società quotata controllante	//

(8)

Compilare il campo solo se nel campo "Società controllata da una quotata" è stato scelto "si".

NOME DEL CAMPO	2024	2025
Risultato economico netto d'esercizio previsto [euro] (*4)	101.181	nd
Flusso totale d'esercizio di disponibilità liquide previsto [ incremento / (decremento) in euro ] (*4)	-1.049.711	13.401
Disponibilità liquide previste a fine esercizio [euro] (*4)	953.717	967.118
Considerazioni su prevedibile andamento della gestione della società (*5)	<p>Per l'anno 2024 il settore immobiliare conferma il target della piena occupazione. L'offerta di spazi immobiliari, la location, i servizi collegati e soprattutto la community del Parco sono fattori attrattivi che intercettano la domanda di insediamento.</p> <p>Le attività di ricerca e innovazione sono in crescita. Oltre ai progetti e servizi proposti in ambito R&amp;I (progetti finanziati su bandi europei di ricerca, servizi a supporto dell'innovazione per aziende e enti pubblici) sono in crescita le attività per lo sviluppo di Infrastrutture di Ricerca generate da accordi pluriennali con il Politecnico e con l'Istituto Italiano di Tecnologia.</p> <p>Da un punto di vista finanziario la Posizione Finanziaria Netta (PFN) [la somma dei debiti finanziari onerosi, verso banche e altri finanziatori, generati nella gestione aziendale al netto delle liquidità dell'azienda, inclusi i Titoli del Circolante] rileva un indebitamento finanziario netto in progressiva riduzione, determinando un livello di debito ormai fisiologico per le dimensioni dell'azienda. La Società onora regolarmente le rate dei propri mutui, e, più in generale, le proprie</p>	

NOME DEL CAMPO	2024	2025
<b>Risultato economico netto d'esercizio previsto [euro]</b> (*4)	101.181	nd
	<p>obbligazioni e mantiene un adeguato livello di liquidità. Si stima per prudenza che qualora si completino gli investimenti in programma nell'anno, il flusso finanziario dovrebbe portare ad un decremento delle disponibilità liquide.</p> <p>Per quanto riguarda il prevedibile andamento della gestione per l'anno a venire (2025), il Budget 2025 è in fase di elaborazione. Nel ricalcolo si verificherà la corrispondenza con le previsioni del Piano Industriale, ricordando che il secondo anno del Piano Industriale fissa un target di Utile Netto nell'intorno di 150 k€.</p>	

(\*4)

Indicare gli importi che l'Organo amministrativo prevede al 31/12/2024 e al 31/12/2025, sulla base dei dati finora rilevati relativi all'esercizio 2024 e della prevedibile evoluzione della gestione della società.

(\*5)

Indicare considerazioni in merito all'andamento della prevedibile evoluzione della gestione della società, evidenziando gli eventuali rischi economici, finanziari, patrimoniali e di crisi aziendale.

NOME DEL CAMPO	
<b>La partecipata svolge un'attività di produzione di beni e servizi a favore dell'Amministrazione?</b>	No
<b>Attività svolta dalla Partecipata</b>	Produzione di un servizio di interesse generale (Art. 4, c. 2, lett. A) La società concorre al perseguimento di finalità istituzionali in quanto ha l'obiettivo di contribuire allo sviluppo economico del territorio piemontese attraverso il supporto ad una relazione sinergica tra il mondo della ricerca e il sistema produttivo (art.4, c.1)
<b>Descrizione dell'attività</b>	La società ha per oggetto l'attuazione e lo sviluppo del Parco Tecnologico di Torino operante nel settore ambientale e delle energie rinnovabili, con lo scopo di perseguire le finalità istituzionali degli enti pubblici soci. Per l'attuazione e per lo sviluppo del Parco la Società, a titolo esemplificativo, si propone di stimolare e diffondere il progresso tecnico nel settore ambientale, promuovendo ed assistendo la creazione di imprese innovative.
<b>Quota % di partecipazione detenuta dal soggetto privato</b> (9)	//
<b>Svolgimento di attività analoghe a quelle svolte da altre società (art.20, c.2 lett.c)</b>	NO

NOME DEL CAMPO	
<b>Necessità di contenimento dei costi di funzionamento (art.20, c.2 lett.f)</b>	no
<b>Necessità di aggregazione di società (art.20, c.2 lett.g)</b>	no
<b>L'Amministrazione ha fissato, con proprio provvedimento, obiettivi specifici sui costi di funzionamento della partecipata? (art.19, c.5)<sup>(10)</sup></b>	no
<b>Esito della revisione periodica</b>	Mantenimento senza interventi
<b>Modalità (razionalizzazione)<sup>(11)</sup></b>	-
<b>Termine previsto per la razionalizzazione<sup>(11)</sup></b>	N/A
<b>Dichiarazione di Cessione a titolo oneroso in Revisione straordinaria<sup>(13)</sup> §</b>	NO
<b>Applicazione dell'art. 24, comma 5-bis<sup>(14)</sup> §</b>	
<b>Note*</b>	

(9)

Compilare il campo se "Attività svolta dalla Partecipata" precedentemente selezionata è "realizzazione e gestione di opera pubblica ovvero organizzazione e gestione di servizio di interesse generale tramite PPP (Art.4, c.2, lett.c)".

(10)

Compilare il campo se "Tipo di controllo" è stato selezionato elemento diverso da "nessuno".

(11) La compilazione del campo non è richiesta per le società in liquidazione, per quelle soggette a procedure concorsuali e per i GAL.

(12) Campo obbligatorio se per "Esito della revisione periodica" è stato selezionato "Razionalizzazione".

(13) Nel campo l'Amministrazione deve specificare se nel provvedimento di revisione straordinaria, adottato ai sensi dell'art. 24 del TUSP, era stato indicato l'esito "Cessione a titolo oneroso". La compilazione non è richiesta se la società è in liquidazione, è soggetta a procedura concorsuale, è un GAL o nel caso in cui nel campo "Attività svolta dalla partecipata" sia stato selezionato "Coordinamento e attuazione patti territoriali e contratti d'area ex delibera CIPE 21/03/1997 (Art. 26, c.7) oppure "Gestione delle case da gioco – società già costituita e autorizzata alla data del 23/09/2016 (art. 26, c. 12 sexies)".

(14) Nel campo l'Amministrazione deve dichiarare se la misura di cessione a titolo oneroso non è stata attuata ai sensi dell'art. 24, comma 5-bis [rispondere "sì" o "no"]. Il campo va compilato nel caso in cui la risposta al campo precedente "Dichiarazione di Cessione a titolo oneroso in Revisione straordinaria" sia Sì.

\* Campo con compilazione facoltativa.

**SCHEDA DI TECNOPARCO DEL LAGO MAGGIORE S.p.a. in liquidazione ( società n.24 nell'elenco di ricognizione)**

## DATI ANAGRAFICI DELLA PARTECIPATA

NOME DEL CAMPO	
Codice Fiscale	01430400034
Denominazione	Tecnoparco del Lago Maggiore S.r.l. in liquidazione
Anno di costituzione della società	1992
Forma giuridica	Società a responsabilità limitata
Tipo di fondazione	//
Altra forma giuridica	//
Stato della società	Sono in corso procedure di liquidazione volontaria o scioglimento
Anno di inizio della procedura <sup>(1)</sup>	2014
Società con azioni quotate in mercati regolamentati <sup>(2)</sup>	no
Società che ha emesso strumenti finanziari quotati in mercati regolamentati (ex TUSP) <sup>(2)</sup>	no
La società è un GAL <sup>(2)</sup>	no
La società è una "Società benefit" <sup>(3)</sup>	no

## SEDE LEGALE DELLA PARTECIPATA

NOME DEL CAMPO	
Stato	Italia
Provincia	Verbania
Comune	Verbania
CAP *	28924
Indirizzo *	Via dell'Industria, 26
Telefono *	
FAX *	

NOME DEL CAMPO	
Email *	tecnoparco@legalmail.it

SETTORE DI ATTIVITÀ DELLA PARTECIPATA

NOME DEL CAMPO	
Attività 1	72.11.00 Ricerca e sviluppo sperimentale nel campo delle scienze naturali e dell'ingegneria
Attività 2 *	
Attività 3 *	
Attività 4 *	

ULTERIORI INFORMAZIONI SULLA PARTECIPATA

NOME DEL CAMPO	
Società in house	No
Previsione nello statuto di limiti sul fatturato <sup>(3)</sup>	No
Società contenuta nell'allegato A al D.Lgs. n. 175/2016	no
Società a partecipazione pubblica di diritto singolare (art.1, c. 4, lett. A)	no
Riferimento normativo società di diritto singolare <sup>(3)</sup>	//
Società a controllo pubblico che adotta un sistema di contabilità analitica e separata per le attività oggetto di diritti speciali o esclusivi svolte insieme ad altre attività in regime di mercato <sup>§</sup>	no
Specificare se le regole per la contabilità separata sono dettate da: <sup>§§</sup>	
Società esclusa dall'applicazione dell'art. 4 con DPCM (art. 4, c. 9)	no
Società esclusa dall'applicazione dell'art. 4 con provvedimento del Presidente della Regione o delle Prov. Autonome (art. 4, c. 9)	no
Riferimento normativo atto esclusione <sup>(4)</sup>	//

(3)

Compilare il campo solo se nel campo precedente è stato scelto "sì"

(4)

Compilare il campo solo se in uno dei campi precedenti è stato scelto "sì"

# Per la nozione giuridica di "società a partecipazione pubblica di diritto singolare" di cui all'art. 1, comma 4, del TUSP, si veda l'orientamento della Struttura di monitoraggio disponibile sul sito del DT al seguente link:

[http://www.dt.tesoro.it/export/sites/sitodt/modules/documenti\\_it/patrimonio\\_pubblico/patrimonio\\_pa/Orientamento\\_del\\_18\\_novembre\\_2019\\_xSocietx\\_a\\_partecipazione\\_pubblica\\_di\\_diritto\\_singolarex\\_.pdf](http://www.dt.tesoro.it/export/sites/sitodt/modules/documenti_it/patrimonio_pubblico/patrimonio_pa/Orientamento_del_18_novembre_2019_xSocietx_a_partecipazione_pubblica_di_diritto_singolarex_.pdf)

## Per la definizione di diritto esclusivo o speciale, si rinvia alle lettere III) e mmm) del comma 1 dell'art. 3 del D.Lgs. n. 50/2016 (Codice degli appalti) e alla Direttiva del M.E.F. sulla separazione contabile ex art.6 del D.lgs. n.175/2016 (ID: 3590107 - 09/09/2019). A titolo esemplificativo, non possono essere indicate come riferimento normativo le disposizioni del TUSP, considerato che nessuna di esse attribuisce un diritto esclusivo o speciale.

§ Occorre selezionare "SI" se la società è a **controllo pubblico** (esercitato da una o più pubbliche amministrazioni congiuntamente), svolge attività economiche protette da **diritti speciali o esclusivi**, insieme con altre attività svolte in regime di economia di mercato ed ha adottato un sistema di **contabilità analitica e separata** secondo le indicazioni dettate dal MEF con la direttiva del 9 settembre 2019 (ai sensi del dell'art.6, c.1, TUSP) ovvero secondo le indicazioni dettate dall'Autorità di settore. Si ricorda che per diritti esclusivi o speciali si intendono i diritti concessi da un'autorità competente mediante una disposizione legislativa o regolamentare o disposizione amministrativa pubblicata, avente l'effetto di riservare, rispettivamente, a uno o più operatori economici l'esercizio di un'attività e di incidere sostanzialmente sulla capacità di altri operatori economici di esercitare tale attività.

§§ Solo se nel campo precedente è stato risposto "sì" indicare l'ente che ha emanato la disciplina di riferimento tra i seguenti: MEF (direttiva 9 settembre 2019), ARERA, ART, ENAC, AGCOM

#### DATI DI BILANCIO PER LA VERIFICA TUSP

NOME DEL CAMPO	Anno 2023
<b>Tipologia di attività svolta</b>	Attività di promozione e sviluppo di progetti di ricerca finanziati (Distretti tecnologici)
<b>Numero medio di dipendenti</b>	1
<b>Numero dei componenti dell'organo di amministrazione</b>	1 "Commissario liquidatore"
<b>Compenso dei componenti dell'organo di amministrazione (*1)</b>	20.000
<b>Eventuali rimborsi spese ai componenti dell'organo di amministrazione (*2)</b>	7.335,30 RIMBORSO SPESE DI VIAGGIO E TRASFERTE
<b>Eventuali oneri sociali versati per i componenti dell'organo di amministrazione</b>	Nessuno
<b>Numero dei componenti dell'organo di controllo</b>	1
<b>Compenso dei componenti dell'organo di controllo (*1)</b>	5.200,00
<b>Eventuali rimborsi spese ai</b>	nessuno

NOME DEL CAMPO	Anno 2023
<b>Tipologia di attività svolta</b>	Attività di promozione e sviluppo di progetti di ricerca finanziati (Distretti tecnologici)
<b>componenti dell'organo di controllo</b> (*2)	
(*1)	Indicare sia l'importo complessivo che l'eventuale quota parte di compenso che è stata erogata mediante gettoni di presenza.
(*2)	Trattasi degli eventuali rimborsi spese, determinati in maniera forfettaria, che – anche in ragione della continuità dell'erogazione – assumono carattere retributivo, al lordo dei contributi previdenziali e assistenziali e degli oneri fiscali a carico del beneficiario, e rientrano nell'ambito di applicazione della soglia massima individuata nel compenso. Eventuali rimborsi spese specificatamente documentati, nonché quelli determinati in misura forfettaria ma aventi carattere meramente restitutorio, in relazione all'espletamento di specifici incarichi, non rientrano, invece, nell'ambito di applicazione della soglia massima individuata del compenso. (Rif orientamento del 10/06/2019 del MEF). Nel campo va indicato l'importo in euro o, se il valore dei rimborsi spese richiesto nel campo dati è zero, va indicato "nessuno". (**2) Nel campo va indicato l'importo in euro o se il valore degli oneri sociali richiesti nel campo dati è zero va indicato "nessuno".

NOME DEL CAMPO	2023	2022	2021	2020	2019
<b>Approvazione bilancio</b>	Si	Si	Si	Si	si
<b>Risultato d'esercizio [euro]</b>	0	8.410	2.635	1.654.853	(150.029)
<b>Flusso totale d'esercizio di disponibilità liquide [ incremento / (decremento) in euro]</b>	(46.650)	(33.943)	51.282	(52.880)	(32.934)
<b>Disponibilità liquide a fine esercizio [euro]</b>	28.403	75.053	108.996	57.714	110.594

Compilare la seguente sotto-sezione se la "Tipologia di attività svolta" dalla partecipata è: "Attività produttive di beni e servizi" o "Attività di promozione e sviluppo di progetti di ricerca finanziati (Distretti tecnologici)".

NOME DEL CAMPO	2023	2022	2021
<b>A1) Ricavi delle vendite e delle prestazioni</b>	42.158	511.074	448.629
<b>A5) Altri Ricavi e Proventi</b>	90.573	151.079	49.191
<b>di cui Contributi in conto esercizio</b>	0	0	0

QUOTA DI POSSESSO (quota diretta e/o indiretta)

NOME DEL CAMPO	INDICAZIONI PER LA COMPILAZIONE
<b>Tipologia di Partecipazione</b>	Partecipazione indiretta
<b>Quota diretta</b> <sup>(6)</sup>	//
<b>Codice Fiscale Tramite</b> <sup>(7)</sup>	01947660013

NOME DEL CAMPO	INDICAZIONI PER LA COMPILAZIONE
Denominazione Tramite (organismo) <sup>(7)</sup>	Finpiemonte Spa
Quota detenuta dalla Tramite nella società <sup>(8)</sup>	78,18%

QUOTA DI POSSESSO – TIPO DI CONTROLLO

NOME DEL CAMPO	INDICAZIONI PER LA COMPILAZIONE
Tipo di controllo	controllo solitario - maggioranza dei voti esercitabili nell'assemblea ordinaria

INFORMAZIONI ED ESITO PER LA RAZIONALIZZAZIONE

NOME DEL CAMPO	Indicazioni per la compilazione
Partecipazione ancora detenuta alla data di adozione del provvedimento	si
Società controllata da una quotata	no
CF della società quotata controllante <sup>(9)</sup>	//
Denominazione della società quotata controllante <sup>(9)</sup>	//

NOME DEL CAMPO	2024	2025
Risultato economico netto d'esercizio previsto [euro] <sup>(*4)</sup>	0,00	n.d. si leggano le considerazioni
Flusso totale d'esercizio di disponibilità liquide previsto [ incremento / (decremento) in euro ] <sup>(*4)</sup>	-13.403	n.d. si leggano le considerazioni
Disponibilità liquide previste a fine esercizio [euro] <sup>(*4)</sup>	15.000	n.d. si leggano le considerazioni
Considerazioni su prevedibile andamento della gestione della società <sup>(*5)</sup>	Si auspica che venga concesso dai creditori con i quali è stato redatto il piano di risanamento ai sensi dell'Art. 67, comma 3, lettera d) L. Fall. il maggior termine richiesto di un anno (ora fissato al 31.12.2024) ritenuto necessario per l'integrale corresponsione dell'importo dovuto, quale "Pagamento a saldo", In tal caso, si auspica di cedere nel 2025 n. 3 fabbricati rimasti riguardanti il piano, viste le manifestazioni	



NOME DEL CAMPO	2024	2025
<b>Risultato economico netto d'esercizio previsto [euro]</b> (*4)	0,00	n.d. si leggano le considerazioni
	<p>d'interesse di acquisto pervenute nel mese di settembre 2024. Tale vendita che dovrebbe avvenire ad un prezzo in linea con i valori stimati in sede di redazione del piano, non andrebbe ad influire sul risultato economico netto d'esercizio in quanto il ricavo verrebbe assorbito dall'azzeramento delle rimanenze di magazzino al 31.12.2024. Verrebbero però a mancare i ricavi che attualmente i fabbricati stanno generando annualmente derivanti da un dall'utilizzo temporaneo degli immobili che si presume di cedere che potrebbero essere solo in parte compensati con le plusvalenze derivanti da cespiti rimasti iscritti a bilancio ( strade, cabine elettrice e appezzamento di terreno). L'eventuale perdita verrebbe comunque coperta dal Fondo oneri chiusura di liquidazione.</p>	

(\*4)

Indicare gli importi che l'Organo amministrativo prevede al 31/12/2024 e al 31/12/2025, sulla base dei dati finora rilevati relativi all'esercizio 2024 e della prevedibile evoluzione della gestione della società.

(\*5)

Indicare considerazioni in merito all'andamento della prevedibile evoluzione della gestione della società, evidenziando gli eventuali rischi economici, finanziari, patrimoniali e di crisi aziendale.

NOME DEL CAMPO	INDICAZIONI PER LA COMPILAZIONE
<b>La partecipata svolge un'attività di produzione di beni e servizi a favore dell'Amministrazione?</b>	No
<b>Attività svolta dalla Partecipata</b>	La Società svolge le attività funzionali alla liquidazione del proprio patrimonio.
<b>Descrizione dell'attività</b>	<p>La società ha come oggetto fondare, sviluppare e attuare un Parco Tecnologico - ai sensi del regolamento CEE 2052/88 - obiettivo 2, operando per stimolare e diffondere il progresso tecnico nei settori della produzione, trasmissione e utilizzo dell'energia, con particolare riguardo all'impiego di fonti energetiche alternative e rinnovabili, elettronica, meccanica, materiali speciali e biotecnologie per la floricoltura.</p> <p>Il liquidatore sta proseguendo con il Piano di risanamento attestato ai sensi dell'art. 67, comma 3, lettera d), L.Fall..</p>
<b>Quota % di partecipazione detenuta dal soggetto privato</b> <sup>(12)</sup>	//

<b>Svolgimento di attività analoghe a quelle svolte da altre società (art.20, c.2 lett.c)</b>	NO
<b>Necessità di contenimento dei costi di funzionamento (art.20, c.2 lett.f)</b>	no
<b>Necessità di aggregazione di società (art.20, c.2 lett.g)</b>	no
<b>L'Amministrazione ha fissato, con proprio provvedimento, obiettivi specifici sui costi di funzionamento della partecipata? (art.19, c.5) <sup>(13)</sup></b>	no
<b>Esito della revisione periodica</b>	Razionalizzazione
<b>Modalità (razionalizzazione) <sup>(14)</sup></b>	Prosecuzione liquidazione e scioglimento della società
<b>Termine previsto per la razionalizzazione <sup>(14)</sup></b>	n.d.
<b>Dichiarazione di Cessione a titolo oneroso in Revisione straordinaria <sup>(13)</sup> §</b>	NO
<b>Applicazione dell'art. 24, comma 5-bis <sup>(14)</sup> §</b>	
<b>Note*</b>	

(9)

Compilare il campo se "Attività svolta dalla Partecipata" precedentemente selezionata è "realizzazione e gestione di opera pubblica ovvero organizzazione e gestione di servizio di interesse generale tramite PPP (Art.4, c.2, lett.c)".

(10)

Compilare il campo se "Tipo di controllo" è stato selezionato elemento diverso da "nessuno".

(11) La compilazione del campo non è richiesta per le società in liquidazione, per quelle soggette a procedure concorsuali e per i GAL.

(12) Campo obbligatorio se per "Esito della revisione periodica" è stato selezionato "Razionalizzazione".

(13) Nel campo l'Amministrazione deve specificare se nel provvedimento di revisione straordinaria, adottato ai sensi dell'art. 24 del TUSP, era stato indicato l'esito "Cessione a titolo oneroso". La compilazione non è richiesta se la società è in liquidazione, è soggetta a procedura concorsuale, è un GAL o nel caso in cui nel campo "Attività svolta dalla partecipata" sia stato selezionato "Coordinamento e attuazione patti territoriali e contratti d'area ex delibera CIPE 21/03/1997 (Art. 26, c.7) oppure "Gestione delle case da gioco – società già costituita e autorizzata alla data del 23/09/2016 (art. 26, c. 12 sexies)".

(14) Nel campo l'Amministrazione deve dichiarare se la misura di cessione a titolo oneroso non è stata attuata ai sensi dell'art. 24, comma 5-bis [rispondere "sì" o "no"]. Il campo va compilato nel caso in cui la risposta al campo precedente "Dichiarazione di Cessione a titolo oneroso in Revisione straordinaria" sia Sì.

\* Campo con compilazione facoltativa.

## Area Ricerca

### SCHEDA DI INCUBATORE DI IMPRESA DEL POLO DI INNOVAZIONE DI NOVARA S.c.r.l.- ENNE3 in liquidazione (società n.21 nell'elenco di ricognizione)

#### DATI ANAGRAFICI DELLA PARTECIPATA

NOME DEL CAMPO	
<b>Codice Fiscale</b>	02167450036
<b>Denominazione</b>	Incubatore di Impresa del Piemonte Orientale S.c.a r.l.in liquidazione
<b>Anno di costituzione della società</b>	20/10/2008
<b>Forma giuridica</b>	Società consortile a responsabilità limitata
<b>Tipo di fondazione</b>	//
<b>Altra forma giuridica</b>	//
<b>Stato della società</b>	In liquidazione volontaria
<b>Anno di inizio della procedura</b> <sup>(1)</sup>	28/11/2023
<b>Società con azioni quotate in mercati regolamentati</b> <sup>(2)</sup>	no
<b>Società che ha emesso strumenti finanziari quotati in mercati regolamentati (ex TUSP)</b> <sup>(2)</sup>	no
<b>La società è un GAL</b> <sup>(2)</sup>	no
<b>La società è una "Società benefit" <sup>(3)</sup></b>	no

(1)

Compilare solo se nel campo "stato di attività della partecipata" è stato indicato che sono in corso procedure di liquidazione volontaria o scioglimento oppure procedure concorsuali.

(2)

Nell'applicativo le società emittenti azioni o strumenti finanziari in mercati regolamentati e i Gruppi di Azione Locale (GAL) sono individuati mediante elenchi ufficiali

<sup>(3)</sup>La "società benefit" è una società che nell'esercizio di una attività economica persegue, oltre allo scopo di dividerne gli utili, una o più finalità di beneficio comune e opera in modo responsabile, sostenibile e trasparente nei confronti di persone, comunità, territori e ambiente, beni ed attività culturali e sociali, enti e associazioni ed altri portatori di interesse. Tali finalità devono essere indicate specificatamente nell'oggetto sociale della società. La "società benefit" redige annualmente una relazione concernente il perseguimento del beneficio comune, da allegare al bilancio societario e da pubblicare nel proprio sito Internet (cfr. art. 1, commi 376 – 384, L. n. 208/2015)

NOME DEL CAMPO	
Stato	Italia
Provincia	Novara
Comune	Novara
CAP	28100
Indirizzo	C.SO TRIESTE 15/A
Telefono	0321 1814719
FAX	
Email	incubatore@pec.it

SETTORE DI ATTIVITÀ DELLA PARTECIPATA

NOME DEL CAMPO	
Attività 1	70.22.09 Altre attività di consulenza imprenditoriale e altra consulenza amministrativo-gestionale e pianificazione aziendale
Attività 2	
Attività 3	
Attività 4	

ULTERIORI INFORMAZIONI SULLA PARTECIPATA

NOME DEL CAMPO	
Società in house	No
Previsione nello statuto di limiti sul fatturato <sup>(3)</sup>	No
Società contenuta nell'allegato A al D.Lgs. n. 175/2016	no
Società a partecipazione pubblica di diritto singolare (art.1, c. 4, lett. A)	no
Riferimento normativo società di diritto singolare <sup>(3)</sup>	//
Società a controllo pubblico che adotta un sistema di contabilità analitica e separata per le attività	no

NOME DEL CAMPO	
<b>oggetto di diritti speciali o esclusivi svolte insieme ad altre attività in regime di mercato <sup>§</sup></b>	
<b>Specificare se le regole per la contabilità separata sono dettate da: <sup>§§</sup></b>	
<b>Società esclusa dall'applicazione dell'art. 4 con DPCM (art. 4, c. 9)</b>	no
<b>Società esclusa dall'applicazione dell'art. 4 con provvedimento del Presidente della Regione o delle Prov. Autonome (art. 4, c. 9)</b>	no
<b>Riferimento normativo atto esclusione <sup>(4)</sup></b>	//

(3)  
 Compilare il campo solo se nel campo precedente è stato scelto "sì"

(4)  
 Compilare il campo solo se in uno dei campi precedenti è stato scelto "sì"

#

Per la nozione giuridica di "società a partecipazione pubblica di diritto singolare" di cui all'art. 1, comma 4, del TUSP, si veda l'orientamento della Struttura di monitoraggio disponibile sul sito del DT al seguente link:

[http://www.dt.tesoro.it/export/sites/sitodt/modules/documenti\\_it/patrimonio\\_pubblico/patrimonio\\_pa/Orientamento\\_del\\_18\\_novembre\\_2019\\_xSocietx\\_a\\_partecipazione\\_pubblica\\_di\\_diritto\\_singolarex\\_.pdf](http://www.dt.tesoro.it/export/sites/sitodt/modules/documenti_it/patrimonio_pubblico/patrimonio_pa/Orientamento_del_18_novembre_2019_xSocietx_a_partecipazione_pubblica_di_diritto_singolarex_.pdf)

<sup>§</sup> Occorre selezionare "SI" se la società è a **controllo pubblico** (esercitato da una o più pubbliche amministrazioni congiuntamente), svolge attività economiche protette da **diritti speciali o esclusivi**, insieme con altre attività svolte in regime di economia di mercato ed ha adottato un sistema di **contabilità analitica e separata** secondo le indicazioni dettate dal MEF con la direttiva del 9 settembre 2019 (ai sensi del dell'art.6, c.1, TUSP) ovvero secondo le indicazioni dettate dall'Autorità di settore. Si ricorda che per diritti esclusivi o speciali si intendono i diritti concessi da un'autorità competente mediante una disposizione legislativa o regolamentare o disposizione amministrativa pubblicata, avente l'effetto di riservare, rispettivamente, a uno o più operatori economici l'esercizio di un'attività e di incidere sostanzialmente sulla capacità di altri operatori economici di esercitare tale attività.

<sup>§§</sup> Solo se nel campo precedente è stato risposto "sì" indicare l'ente che ha emanato la disciplina di riferimento tra i seguenti: MEF (direttiva 9 settembre 2019), ARERA, ART, ENAC, AGCOM

#### DATI DI BILANCIO PER LA VERIFICA TUSP

NOME DEL CAMPO	Anno 2023
<b>Tipologia di attività svolta</b>	Attività di promozione e sviluppo di progetti di ricerca finanziati (Distretti tecnologici)
<b>Numero medio di dipendenti</b>	2
<b>Numero dei componenti dell'organo di amministrazione</b>	5 – dal 30/11/2023 liquidatore
<b>Compenso dei componenti dell'organo di amministrazione <sup>(*1)</sup></b>	nessuno
<b>Eventuali rimborsi spese ai com-</b>	Nessuno

NOME DEL CAMPO	Anno 2023
<b>Tipologia di attività svolta</b>	Attività di promozione e sviluppo di progetti di ricerca finanziati (Distretti tecnologici)
<b>ponenti dell'organo di amministrazione</b> <sup>(*)2</sup>	
<b>Eventuali oneri sociali versati per i componenti dell'organo di amministrazione</b>	Nessuno
<b>Numero dei componenti dell'organo di controllo</b>	3
<b>Compenso dei componenti dell'organo di controllo</b> <sup>(*)1</sup>	7.280,00
<b>Eventuali rimborsi spese ai componenti dell'organo di controllo</b> <sup>(*)2</sup>	nessuno

<sup>(\*)1</sup> Indicare sia l'importo complessivo che l'eventuale quota parte di compenso che è stata erogata mediante gettoni di presenza.  
<sup>(\*)2</sup> Trattasi di eventuali rimborsi spese specificatamente documentati, nonché quelli determinati in misura forfettaria ma aventi carattere meramente restitutorio, in relazione all'espletamento di specifici incarichi, che non rientrano, invece, nell'ambito di applicazione della soglia massima individuata del compenso. (Rif orientamento del 10/06/2019 del MEF).  
Nel campo va indicato l'importo in euro o, se il valore dei rimborsi spese richiesto nel campo dati è zero, va indicato "nessuno".  
<sup>(\*\*2)</sup> Nel campo va indicato l'importo in euro o se il valore degli oneri sociali richiesti nel campo dati è zero va indicato "nessuno".

NOME DEL CAMPO	2023	2022	2021	2020	2019
<b>Approvazione bilancio</b>	si	si	si	si	Si
<b>Risultato d'esercizio [euro]</b>	(206.325)	(50.788)	(88.249)	16.933	(120.280)
<b>Flusso totale d'esercizio di disponibilità liquide [ incremento / (decremento) in euro]</b>	(49.661)	118.971	n/d	n/d	92.887
<b>Disponibilità liquide a fine esercizio [euro]</b>	85.291	134.952	15.981	82	188.398

Compilare la seguente sotto-sezione se la "Tipologia di attività svolta" dalla partecipata è: "Attività produttive di beni e servizi" o "Attività di promozione e sviluppo di progetti di ricerca finanziati (Distretti tecnologici)".

NOME DEL CAMPO	2023	2022	2021
<b>A1) Ricavi delle vendite e delle prestazioni</b>	30.144	81.071	49.034
<b>A5) Altri Ricavi e Proventi</b>	85.158	77.085	248.414
<b>di cui Contributi in conto esercizio</b>	0	76.810	248.190

QUOTA DI POSSESSO (quota diretta e/o indiretta)

NOME DEL CAMPO	
<b>Tipologia di Partecipazione</b>	Partecipazione indiretta
<sup>(5)</sup> <b>Quota diretta</b>	//
<sup>(6)</sup> <b>Codice Fiscale Tramite</b>	01947660013
<sup>(6)</sup> <b>Denominazione Tramite (organismo)</b>	Finpiemonte Spa
<sup>(7)</sup> <b>Quota detenuta dalla Tramite nella società</b>	49%

(5)

Se la partecipazione è diretta o sia diretta che indiretta, inserire la quota detenuta direttamente dall'Amministrazione nella società.

(6)

Compilare se per "Tipologia di Partecipazione" è stato indicato "Partecipazione Indiretta" o "Partecipazione diretta e indiretta". Inserire CF e denominazione dell'ultima tramite attraverso la quale la società è indirettamente partecipata dall'Amministrazione.

(7)

Inserire la quota di partecipazione che la "tramite" detiene nella società.

QUOTA DI POSSESSO – TIPO DI CONTROLLO

NOME DEL CAMPO	
<b>Tipo di controllo</b>	Nessun controllo

INFORMAZIONI ED ESITO PER LA RAZIONALIZZAZIONE

NOME DEL CAMPO	
<b>Partecipazione ancora detenuta alla data di adozione del provvedimento</b>	Si
<b>Società controllata da una quotata</b>	No
<sup>(8)</sup> <b>CF della società quotata controllante</b>	No
<sup>(8)</sup> <b>Denominazione della società quotata controllante</b>	No

(8)

Compilare il campo solo se nel campo "Società controllata da una quotata" è stato scelto "sì".

NOME DEL CAMPO	2024*	2025
<b>Risultato economico netto d'esercizio previsto [euro]</b> (*4)	8.522	n.d
<b>Flusso totale d'esercizio di disponibilità liquide</b> (*4) <b>previsto [ incremento / (decremento) in euro ]</b>	n.d	n.d
<b>Disponibilità liquide previste a fine esercizio [euro]</b> (*4)	13.218	n.d
<b>Considerazioni su prevedibile andamento della gestione della società</b> (*5)	<p>*Dati aggiornati a maggio 2024 – situazione contabile allegata alla domanda di liquidazione giudiziale</p> <p>Il liquidatore, nel corso del 2024, ha provveduto all'assolvimento dei costi di funzionamento strettamente necessari per la liquidazione, ha provveduto al pagamento di tutte le spettanze residue dei due lavoratori dipendenti, compreso il trattamento di fine rapporto.</p> <p>I lavoratori dipendenti, dopo aver esercitato il preavviso decorrente dal 10.1.2024, hanno cessato definitivamente il rapporto di lavoro durante il mese di febbraio 2024. Il liquidatore ha comunicato inoltre che è in corso il recupero dei crediti commerciali vantati dalla società, anche per il tramite di un legale appositamente incaricato.</p>	

(\*4)

Indicare gli importi che l'Organo amministrativo prevede al 31/12/2024 e al 31/12/2025, sulla base dei dati finora rilevati relativi all'esercizio 2024 e della prevedibile evoluzione della gestione della società.

(\*5)

Indicare considerazioni in merito all'andamento della prevedibile evoluzione della gestione della società, evidenziando gli eventuali rischi economici, finanziari, patrimoniali e di crisi aziendale.

NOME DEL CAMPO	
<b>La partecipata svolge un'attività di produzione di beni e servizi a favore dell'Amministrazione?</b>	no
<b>Attività svolta dalla Partecipata</b>	<p>La società concorre al perseguimento di finalità istituzionali in quanto ha l'obiettivo di contribuire allo sviluppo economico del territorio piemontese attraverso il supporto ad una relazione sinergica tra il mondo della ricerca e il sistema produttivo (art.4, c.1).</p> <p>Attività svolte dalle società con caratteristiche di spin off o start up universitari o con caratteristiche analoghe partecipate dagli enti di ricerca (Art. 4, c. 8)</p>



NOME DEL CAMPO	
<b>Descrizione dell'attività</b>	La società consortile, con l'obiettivo di promuovere la cultura imprenditoriale sul territorio del Piemonte orientale, ha come scopo quello di realizzare un Incubatore polisettoriale nell'ambito di un Polo di Innovazione. La Società si propone di promuovere la nascita di nuove imprese, agevolare e supportare lo sviluppo competitivo ed il consolidamento delle stesse sul mercato, anche offrendo servizi a favore della realtà imprenditoriale e socio-economica del territorio di riferimento, nonché promuovere forme pubbliche e/o private di investimento in progetti innovativi.
<b>Quota % di partecipazione detenuta dal soggetto privato</b> <sup>(9)</sup>	//
<b>Svolgimento di attività analoghe a quelle svolte da altre società (art.20, c.2 lett.c)</b>	SI
<b>Necessità di contenimento dei costi di funzionamento (art.20, c.2 lett.f)</b>	no
<b>Necessità di aggregazione di società (art.20, c.2 lett.g)</b>	no
<b>L'Amministrazione ha fissato, con proprio provvedimento, obiettivi specifici sui costi di funzionamento della partecipata? (art.19, c.5)</b> <sup>(10)</sup>	-
<b>Esito della revisione periodica</b>	Razionalizzazione con intervento
<b>Modalità (razionalizzazione)</b> <sup>(11)</sup>	Prosecuzione liquidazione
<b>Termine previsto per la razionalizzazione</b> <sup>(11)</sup>	n.d
<b>Dichiarazione di Cessione a titolo oneroso in Revisione straordinaria</b> <sup>(13) §</sup>	no
<b>Applicazione dell'art. 24, comma 5-bis</b> <sup>(14) §</sup>	
<b>Note*</b>	

(9)

Compilare il campo se "Attività svolta dalla Partecipata" precedentemente selezionata è "realizzazione e gestione di opera pubblica ovvero organizzazione e gestione di servizio di interesse generale tramite PPP (Art.4, c.2, lett.c)".

(10)

Compilare il campo se "Tipo di controllo" è stato selezionato elemento diverso da "nessuno".

(11) La compilazione del campo non è richiesta per le società in liquidazione, per quelle soggette a procedure concorsuali e per i GAL.

(12) Campo obbligatorio se per "Esito della revisione periodica" è stato selezionato "Razionalizzazione".

(13) Nel campo l'Amministrazione deve specificare se nel provvedimento di revisione straordinaria, adottato ai sensi dell'art. 24 del TUSP, era stato indicato l'esito "Cessione a titolo oneroso". La compilazione non è richiesta se la società è in liquidazione, è soggetta a procedura concorsuale, è un GAL o nel caso in cui nel campo "Attività svolta dalla partecipata" sia stato selezionato "Coordinamento e attuazione patti territoriali e contratti d'area ex delibera CIPE 21/03/1997 (Art. 26, c.7) oppure "Gestione delle case da gioco – società già costituita e autorizzata alla data del 23/09/2016 (art. 26, c. 12 sexies)".

(14) Nel campo l'Amministrazione deve dichiarare se la misura di cessione a titolo oneroso non è stata attuata ai sensi dell'art. 24, comma 5-bis [rispondere "sì" o "no"]. Il campo va compilato nel caso in cui la risposta al campo precedente "Dichiarazione di Cessione a titolo oneroso in Revisione straordinaria" sia Sì.

\* Campo con compilazione facoltativa.

**SCHEDA DI INCUBATORE DELL'UNIVERSITA' 213T (società n.22 nell'elenco di ricognizione )**

## DATI ANAGRAFICI DELLA PARTECIPATA

NOME DEL CAMPO	
<b>Codice Fiscale</b>	08701850011
<b>Denominazione</b>	SOCIETA' PER LA GESTIONE DELL'INCUBATORE DI IMPRESE E IL TRASFERIMENTO TECNOLOGICO DELL'UNIVERSITA' DEGLI STUDI DI TORINO SOC.CONS. A R.L. – 213T SOC.CONS. A R.L.
<b>Anno di costituzione della società</b>	23/07/2003
<b>Forma giuridica</b>	Società consortile a responsabilità limitata
<b>Tipo di fondazione</b>	//
<b>Altra forma giuridica</b>	//
<b>Stato della società</b>	La società è attiva
<b>Anno di inizio della procedura</b> <sup>(1)</sup>	//
<b>Società con azioni quotate in mercati regolamentati</b> <sup>(2)</sup>	no
<b>Società che ha emesso strumenti finanziari quotati in mercati regolamentati (ex TUSP)</b> <sup>(2)</sup>	no
<b>La società è un GAL</b> <sup>(2)</sup>	no
<b>La società è una "Società benefit" <sup>(3)</sup></b>	no

(1)

Compilare solo se nel campo "stato di attività della partecipata" è stato indicato che sono in corso procedure di liquidazione volontaria o scioglimento oppure procedure concorsuali.

(2)

Nell'applicativo le società emittenti azioni o strumenti finanziari in mercati regolamentati e i Gruppi di Azione Locale (GAL) sono individuati mediante elenchi ufficiali.

<sup>(3)</sup>La "società benefit" è una società che nell'esercizio di una attività economica persegue, oltre allo scopo di dividerne gli utili, una o più finalità di beneficio comune e opera in modo responsabile, sostenibile e trasparente nei confronti di persone, comunità, territori e ambiente, beni ed attività culturali e sociali, enti e associazioni ed altri portatori di interesse. Tali finalità devono essere indicate specificatamente nell'oggetto sociale della società. La "società benefit" redige annualmente una relazione concernente il perseguimento del beneficio comune, da allegare al bilancio societario e da pubblicare nel proprio sito Internet (cfr. art. 1, commi 376 – 384, L. n. 208/2015).

NOME DEL CAMPO	
Stato	Italia
Provincia	Torino
Comune	Torino
CAP	10135
Indirizzo	Via Gioacchino Quarello, 15/A
Telefono	011.670 63 42
FAX	
Email	2i3t@pec.it

SETTORE DI ATTIVITÀ DELLA PARTECIPATA

NOME DEL CAMPO	
Attività 1	70.22.09 Altre attività di consulenza imprenditoriale e altra consulenza amministrativo-gestionale e pianificazione aziendale
Attività 2	
Attività 3	
Attività 4	

ULTERIORI INFORMAZIONI SULLA PARTECIPATA

NOME DEL CAMPO	
Società in house	No
Previsione nello statuto di limiti sul fatturato <sup>(3)</sup>	No
Società contenuta nell'allegato A al D.Lgs. n. 175/2016	no
Società a partecipazione pubblica di diritto singolare (art.1, c. 4, lett. A)	no
Riferimento normativo società di diritto singolare <sup>(3)</sup>	//
Società a controllo pubblico che adotta un sistema di contabilità	no

NOME DEL CAMPO	
analitica e separata per le attività oggetto di diritti speciali o esclusivi svolte insieme ad altre attività in regime di mercato §	
Specificare se le regole per la contabilità separata sono dettate da: <sup>§§</sup>	//
Società esclusa dall'applicazione dell'art. 4 con DPCM (art. 4, c. 9)	no
Società esclusa dall'applicazione dell'art. 4 con provvedimento del Presidente della Regione o delle Prov. Autonome (art. 4, c. 9)	no
Riferimento normativo atto esclusione <sup>(4)</sup>	//

(3)

Compilare il campo solo se nel campo precedente è stato scelto "sì"

(4)

Compilare il campo solo se in uno dei campi precedenti è stato scelto "sì"

# Per la nozione giuridica di "società a partecipazione pubblica di diritto singolare" di cui all'art. 1, comma 4, del TUSP, si veda l'orientamento della Struttura di monitoraggio disponibile sul sito del DT al seguente link:

[http://www.dt.tesoro.it/export/sites/sitodt/modules/documenti\\_it/patrimonio\\_pubblico/patrimonio\\_pa/Orientamento\\_del\\_18\\_novembre\\_2019\\_xSocietx\\_a\\_partecipazione\\_pubblica\\_di\\_diritto\\_singolarex\\_.pdf](http://www.dt.tesoro.it/export/sites/sitodt/modules/documenti_it/patrimonio_pubblico/patrimonio_pa/Orientamento_del_18_novembre_2019_xSocietx_a_partecipazione_pubblica_di_diritto_singolarex_.pdf)

## Per la definizione di diritto esclusivo o speciale, si rinvia alle lettere III) e mmm) del comma 1 dell'art. 3 del D.Lgs. n. 50/2016 (Codice degli appalti) e alla Direttiva del M.E.F. sulla separazione contabile ex art.6 del D.lgs. n.175/2016 (ID: 3590107 - 09/09/2019). A titolo esemplificativo, non possono essere indicate come riferimento normativo le disposizioni del TUSP, considerato che nessuna di esse attribuisce un diritto esclusivo o speciale.

§ Occorre selezionare "Sì" se la società è a **controllo pubblico** (esercitato da una o più pubbliche amministrazioni congiuntamente), svolge attività economiche protette da **diritti speciali o esclusivi**, insieme con altre attività svolte in regime di economia di mercato ed ha adottato un sistema di **contabilità analitica e separata** secondo le indicazioni dettate dal MEF con la direttiva del 9 settembre 2019 (ai sensi del dell'art.6, c.1, TUSP) ovvero secondo le indicazioni dettate dall'Autorità di settore. Si ricorda che per diritti esclusivi o speciali si intendono i diritti concessi da un'autorità competente mediante una disposizione legislativa o regolamentare o disposizione amministrativa pubblicata, avente l'effetto di riservare, rispettivamente, a uno o più operatori economici l'esercizio di un'attività e di incidere sostanzialmente sulla capacità di altri operatori economici di esercitare tale attività.

§§ Solo se nel campo precedente è stato risposto "sì" indicare l'ente che ha emanato la disciplina di riferimento tra i seguenti: MEF (direttiva 9 settembre 2019), ARERA, ART, ENAC, AGCOM

#### DATI DI BILANCIO PER LA VERIFICA TUSP

NOME DEL CAMPO	Anno 2023
Tipologia di attività svolta	Attività di promozione e sviluppo di progetti di ricerca finanziati (Distretti tecnologici)
Numero medio di dipendenti	11
Numero dei componenti dell'organo di amministra-	5

NOME DEL CAMPO	Anno 2023
<b>Tipologia di attività svolta</b>	Attività di promozione e sviluppo di progetti di ricerca finanziati (Distretti tecnologici)
<b>zione</b>	
<b>Compenso dei componenti dell'organo di amministrazione (*1)</b>	nessuno
<b>Eventuali rimborsi spese ai componenti dell'organo di amministrazione (*2)</b>	Nessuno
<b>Eventuali oneri sociali versati per i componenti dell'organo di amministrazione</b>	Nessuno
<b>Numero dei componenti dell'organo di controllo</b>	1
<b>Compenso dei componenti dell'organo di controllo (*1)</b>	3.120
<b>Eventuali rimborsi spese ai componenti dell'organo di controllo (*2)</b>	nessuno

(\*)<sup>1</sup> Indicare sia l'importo complessivo che l'eventuale quota parte di compenso che è stata erogata mediante gettoni di presenza.

(\*\*)<sup>2</sup> Trattasi degli eventuali rimborsi spese , determinati in maniera forfettaria, che – anche in ragione della continuità dell'erogazione – assumono carattere retributivo, al lordo dei contributi previdenziali e assistenziali e degli oneri fiscali a carico del beneficiario, e rientrano nell'ambito di applicazione della soglia massima individuata nel compenso.

Eventuali rimborsi spese specificatamente documentati, nonché quelli determinati in misura forfettaria ma aventi carattere meramente restitutorio, in relazione all'espletamento di specifici incarichi, non rientrano, invece, nell'ambito di applicazione della soglia massima individuata del compenso. (Rif orientamento del 10/06/2019 del MEF).

Nel campo va indicato l'importo in euro o, se il valore dei rimborsi spese richiesto nel campo dati è zero, va indicato "nessuno".

(\*\*\*)<sup>2</sup> Nel campo va indicato l'importo in euro o se il valore degli oneri sociali richiesti nel campo dati è zero va indicato "nessuno".

NOME DEL CAMPO	2023	2022	2021	2020	2019
<b>Approvazione bilancio</b>	si	si	si	si	Si
<b>Risultato d'esercizio [euro]</b>	38.425	32.449	27.671	14.365	11.060
<b>Flusso totale d'esercizio di disponibilità liquide [ incremento / (decremento) in euro]</b>	(986.979)	496.544	(131.871)	(215.322)	508.386
<b>Disponibilità liquide a fine esercizio [euro]</b>	3.323.224	1.310.203	813.659	945.530	1.160.852

Compilare la seguente sotto-sezione se la "Tipologia di attività svolta" dalla partecipata è: "Attività produttive di beni e servizi" o "Attività di promozione e sviluppo di progetti di ricerca finanziati (Distretti tecnologici)".

NOME DEL CAMPO	2023	2022	2021
<b>A1) Ricavi delle vendite e delle prestazioni</b>	2.776.850	2.767.471	1.907.587
<b>A5) Altri Ricavi e Proventi</b>	6.004	10.545	218.999
<b>di cui Contributi in conto esercizio</b>	0	9.032	0

QUOTA DI POSSESSO (quota diretta e/o indiretta)

NOME DEL CAMPO	
<b>Tipologia di Partecipazione</b>	Partecipazione indiretta
<sup>(5)</sup> <b>Quota diretta</b>	//
<sup>(6)</sup> <b>Codice Fiscale Tramite</b>	01947660013
<sup>(6)</sup> <b>Denominazione Tramite (organismo)</b>	Finpiemonte Spa
<sup>(7)</sup> <b>Quota detenuta dalla Tramite nella società</b>	25%

(5)

Se la partecipazione è diretta o sia diretta che indiretta, inserire la quota detenuta direttamente dall'Amministrazione nella società.

(6)

Compilare se per "Tipologia di Partecipazione" è stato indicato "Partecipazione Indiretta" o "Partecipazione diretta e indiretta". Inserire CF e denominazione dell'ultima tramite attraverso la quale la società è indirettamente partecipata dall'Amministrazione.

(7)

Inserire la quota di partecipazione che la "tramite" detiene nella società.

QUOTA DI POSSESSO – TIPO DI CONTROLLO

NOME DEL CAMPO	
<b>Tipo di controllo</b>	Nessun controllo

INFORMAZIONI ED ESITO PER LA RAZIONALIZZAZIONE

NOME DEL CAMPO	
<b>Partecipazione ancora detenuta alla data di adozione del provvedimento</b>	si
<b>Società controllata da una quotata</b>	no
<sup>(8)</sup> <b>CF della società quotata controllante</b>	//
<sup>(8)</sup> <b>Denominazione della società quotata controllante</b>	//

(8)

Compilare il campo solo se nel campo "Società controllata da una quotata" è stato scelto "si".

NOME DEL CAMPO	2024	2025
<b>Risultato economico netto d'esercizio previsto [euro]</b> (*4)	19.000	15.000
<b>Flusso totale d'esercizio di disponibilità liquide</b> <sup>(*4)</sup> <b>previsto [ incremento / (decremento) in euro ]</b>	-100.000	-1.400.000
<b>Disponibilità liquide previste a fine esercizio [euro]</b> (*4)	3.400.000	2.000.000
<b>Considerazioni su prevedibile andamento della gestione della società</b> <sup>(*5)</sup>	Per il 2025 si prevede una crescita delle attività di supporto alla creazione d'impresa e sviluppo di start up anche in relazione alle risorse europee FSE+ che verranno prorogate. Nel corso del prossimo anno proseguirà l'attività di ampliamento dell'organico ricorrendo all'inserimento di figure junior ma anche maggiormente strutturate per far fronte ai crescenti impegni. Le attività relative al Open innovation e tech transfer proseguiranno per il I trimestre 2025 e vedranno una graduale discesa nei mesi successivi ma questo non inciderà sulla sostenibilità della Società. Si conserva una buona liquidità che andrà però a ridursi nel corso del 2025 legata ai pagamenti differiti delle rendicontazioni a consuntivo legate ai vari bandi/misure su cui la Società opera ed alla progressivo disimpegno di Unicyte sulle attività di Trasferimento tecnologico.	

(\*4)

Indicare gli importi che l'Organo amministrativo prevede al 31/12/2024 e al 31/12/2025, sulla base dei dati finora rilevati relativi all'esercizio 2024 e della prevedibile evoluzione della gestione della società.

(\*5)

Indicare considerazioni in merito all'andamento della prevedibile evoluzione della gestione della società, evidenziando gli eventuali rischi economici, finanziari, patrimoniali e di crisi aziendale.



NOME DEL CAMPO	
<b>La partecipata svolge un'attività di produzione di beni e servizi a favore dell'Amministrazione?</b>	No
<b>Attività svolta dalla Partecipata</b>	<p>La società concorre al perseguimento di finalità istituzionali in quanto ha l'obiettivo di contribuire allo sviluppo economico del territorio piemontese attraverso il supporto ad una relazione sinergica tra il mondo della ricerca e il sistema produttivo (art.4, c.1).</p> <p>Attività svolte dalle società con caratteristiche di spin off o start up universitari o con caratteristiche analoghe partecipate dagli enti di ricerca (Art. 4, c. 8)</p>
<b>Descrizione dell'attività</b>	<p>La società consortile senza scopo di lucro, promuove, sostiene e supporta, nell'interesse pubblico, la creazione di nuove imprese e il trasferimento all'industria delle conoscenze e dei risultati della ricerca dei consorziati, in collaborazione con l'Università degli Studi di Torino.</p> <p>A tal fine ha ad oggetto l'incubazione di nuove imprese; la promozione della cultura imprenditoriale ed industriale all'interno dei corsi istituzionali dell'Università; la valorizzazione economica dei risultati della ricerca scientifica e dell'innovazione tecnologica; la tutela della proprietà intellettuale e la valorizzazione del know-how, invenzioni e brevetti emersi dall'attività di ricerca dell'Università.</p>
<b>Quota % di partecipazione detenuta dal soggetto privato <sup>(9)</sup></b>	//
<b>Svolgimento di attività analoghe a quelle svolte da altre società (art.20, c.2 lett.c)</b>	NO
<b>Necessità di contenimento dei costi di funzionamento (art.20, c.2 lett.f)</b>	no
<b>Necessità di aggregazione di società (art.20, c.2 lett.g)</b>	no
<b>L'Amministrazione ha fissato, con proprio provvedimento, obiettivi specifici sui costi di funzionamento della partecipata? <sup>(10)</sup> (art.19, c.5)</b>	-
<b>Esito della revisione periodica</b>	Mantenimento senza interventi

<sup>(11)</sup>	
<b>Modalità (razionalizzazione)</b>	-
<b>Termine previsto per la razionalizzazione</b> <sup>(12)</sup>	//
<b>Dichiarazione di Cessione a titolo oneroso in Revisione straordinaria</b> <sup>(13)</sup> §	NO
<b>Applicazione dell'art. 24, comma 5-bis</b> <sup>(14)</sup> §	
<b>Note*</b>	

(9)

Compilare il campo se "Attività svolta dalla Partecipata" precedentemente selezionata è "realizzazione e gestione di opera pubblica ovvero organizzazione e gestione di servizio di interesse generale tramite PPP (Art.4, c.2, lett.c)".

(10)

Compilare il campo se "Tipo di controllo" è stato selezionato elemento diverso da "nessuno".

(11) La compilazione del campo non è richiesta per le società in liquidazione, per quelle soggette a procedure concorsuali e per i GAL.

(12) Campo obbligatorio se per "Esito della revisione periodica" è stato selezionato "Razionalizzazione".

(13) Nel campo l'Amministrazione deve specificare se nel provvedimento di revisione straordinaria, adottato ai sensi dell'art. 24 del TUSP, era stato indicato l'esito "Cessione a titolo oneroso". La compilazione non è richiesta se la società è in liquidazione, è soggetta a procedura concorsuale, è un GAL o nel caso in cui nel campo "Attività svolta dalla partecipata" sia stato selezionato "Coordinamento e attuazione patti territoriali e contratti d'area ex delibera CIPE 21/03/1997 (Art. 26, c.7) oppure "Gestione delle case da gioco – società già costituita e autorizzata alla data del 23/09/2016 (art. 26, c. 12 sexies)".

(14) Nel campo l'Amministrazione deve dichiarare se la misura di cessione a titolo oneroso non è stata attuata ai sensi dell'art. 24, comma 5-bis [rispondere "sì" o "no"]. Il campo va compilato nel caso in cui la risposta al campo precedente "Dichiarazione di Cessione a titolo oneroso in Revisione straordinaria" sia Sì.

\* Campo con compilazione facoltativa.

**SCHEDA DI INCUBATORE DEL POLITECNICO I3P (società n.23 nell'elenco di ricognizione)**

**DATI ANAGRAFICI DELLA PARTECIPATA**

NOME DEL CAMPO	
Codice Fiscale	07793080016
Denominazione	Incubatore del Politecnico S.c.p.a.- I3P S.c.p.a. -
Anno di costituzione della società	25/06/1999
Forma giuridica	Società consortile per azioni
Tipo di fondazione	//
Altra forma giuridica	//
Stato della società	La società è attiva
Anno di inizio della procedura <sup>(1)</sup>	//
Società con azioni quotate in mercati regolamentati <sup>(2)</sup>	//
Società che ha emesso strumenti finanziari quotati in mercati regolamentati (ex TUSP) <sup>(2)</sup>	//
La società è un GAL <sup>(2)</sup>	no
La società è una "Società benefit" <sup>(3)</sup>	no

(1)

Compilare solo se nel campo "stato di attività della partecipata" è stato indicato che sono in corso procedure di liquidazione volontaria o scioglimento oppure procedure concorsuali.

(2)

Nell'applicativo le società emittenti azioni o strumenti finanziari in mercati regolamentati e i Gruppi di Azione Locale (GAL) sono individuati mediante elenchi ufficiali.

<sup>(3)</sup>La "società benefit" è una società che nell'esercizio di una attività economica persegue, oltre allo scopo di dividerne gli utili, una o più finalità di beneficio comune e opera in modo responsabile, sostenibile e trasparente nei confronti di persone, comunità, territori e ambiente, beni ed attività culturali e sociali, enti e associazioni ed altri portatori di interesse. Tali finalità devono essere indicate specificatamente nell'oggetto sociale della società. La "società benefit" redige annualmente una relazione concernente il perseguimento del beneficio comune, da allegare al bilancio societario e da pubblicare nel proprio sito Internet (cfr. art. 1, commi 376 – 384, L. n. 208/2015).

NOME DEL CAMPO	
Stato	Italia
Provincia	Torino

NOME DEL CAMPO	
Comune	Torino
CAP	10129
Indirizzo	CORSO CASTELFIDARDO, 30/A
Telefono	011.090.5127
FAX	
Email	i3p@legalmail.it

SETTORE DI ATTIVITÀ DELLA PARTECIPATA

NOME DEL CAMPO	
Attività 1	70.22.09 Altre attività di consulenza imprenditoriale e altra consulenza amministrativo-gestionale e pianificazione aziendale
Attività 2	
Attività 3	
Attività 4	

ULTERIORI INFORMAZIONI SULLA PARTECIPATA

NOME DEL CAMPO	
Società in house	no
Previsione nello statuto di limiti sul fatturato <sup>(3)</sup>	no
Società contenuta nell'allegato A al D.Lgs. n. 175/2016	no
Società a partecipazione pubblica di diritto singolare (art.1, c. 4, lett. A)	no
Riferimento normativo società di diritto singolare <sup>(3)</sup>	//
Società a controllo pubblico che adotta un sistema di contabilità analitica e separata per le attività oggetto di diritti speciali o esclusivi svolte insieme ad altre attività in regime di mercato <sup>§</sup>	no

NOME DEL CAMPO	
Specificare se le regole per la contabilità separata sono dettate da: <sup>§§</sup>	//
Società esclusa dall'applicazione dell'art. 4 con DPCM (art. 4, c. 9)	no
Società esclusa dall'applicazione dell'art. 4 con provvedimento del Presidente della Regione o delle Prov. Autonome (art. 4, c. 9)	no
Riferimento normativo atto esclusione <sup>(4)</sup>	//

(3)  
 Compilare il campo solo se nel campo precedente è stato scelto "sì"

(4)  
 Compilare il campo solo se in uno dei campi precedenti è stato scelto "sì"

# Per la nozione giuridica di "società a partecipazione pubblica di diritto singolare" di cui all'art. 1, comma 4, del TUSP, si veda l'orientamento della Struttura di monitoraggio disponibile sul sito del DT al seguente link:

[http://www.dt.tesoro.it/export/sites/sitodt/modules/documenti\\_it/patrimonio\\_pubblico/patrimonio\\_pa/Orientamento\\_del\\_18\\_novembre\\_2019\\_xSocietx\\_a\\_partecipazione\\_pubblica\\_di\\_diritto\\_singolarex\\_.pdf](http://www.dt.tesoro.it/export/sites/sitodt/modules/documenti_it/patrimonio_pubblico/patrimonio_pa/Orientamento_del_18_novembre_2019_xSocietx_a_partecipazione_pubblica_di_diritto_singolarex_.pdf)

## Per la definizione di diritto esclusivo o speciale, si rinvia alle lettere III) e mmm) del comma 1 dell'art. 3 del D.Lgs. n. 50/2016 (Codice degli appalti) e alla Direttiva del M.E.F. sulla separazione contabile ex art.6 del D.lgs. n.175/2016 (ID: 3590107 - 09/09/2019). A titolo esemplificativo, non possono essere indicate come riferimento normativo le disposizioni del TUSP, considerato che nessuna di esse attribuisce un diritto esclusivo o speciale.

§ Occorre selezionare "SI" se la società è a **controllo pubblico** (esercitato da una o più pubbliche amministrazioni congiuntamente), svolge attività economiche protette da **diritti speciali o esclusivi**, insieme con altre attività svolte in regime di economia di mercato ed ha adottato un sistema di **contabilità analitica e separata** secondo le indicazioni dettate dal MEF con la direttiva del 9 settembre 2019 (ai sensi del dell'art.6, c.1, TUSP) ovvero secondo le indicazioni dettate dall'Autorità di settore. Si ricorda che per diritti esclusivi o speciali si intendono i diritti concessi da un'autorità competente mediante una disposizione legislativa o regolamentare o disposizione amministrativa pubblicata, avente l'effetto di riservare, rispettivamente, a uno o più operatori economici l'esercizio di un'attività e di incidere sostanzialmente sulla capacità di altri operatori economici di esercitare tale attività.

§§ Solo se nel campo precedente è stato risposto "sì" indicare l'ente che ha emanato la disciplina di riferimento tra i seguenti: MEF (direttiva 9 settembre 2019), ARERA, ART, ENAC, AGCOM

#### DATI DI BILANCIO PER LA VERIFICA TUSP

NOME DEL CAMPO	Anno 2023
Tipologia di attività svolta	Attività di promozione e sviluppo di progetti di ricerca finanziati (Distretti tecnologici)
Numero medio di dipendenti	5
Numero dei componenti dell'organo di amministrazione	5
Compenso dei componenti dell'organo di amministrazione <sup>(*1)</sup>	35.000 €

NOME DEL CAMPO	Anno 2023
<b>Tipologia di attività svolta</b>	Attività di promozione e sviluppo di progetti di ricerca finanziati (Distretti tecnologici)
<b>Eventuali rimborsi spese ai componenti dell'organo di amministrazione</b> (*2)	Nessuno
<b>Eventuali oneri sociali versati per i componenti dell'organo di amministrazione</b>	7.283 €
<b>Numero dei componenti dell'organo di controllo</b>	3
<b>Compenso dei componenti dell'organo di controllo</b> (*1)	12.224 €
<b>Eventuali rimborsi spese ai componenti dell'organo di controllo</b> (*2)	nessuno
<p>(*1) Indicare sia l'importo complessivo che l'eventuale quota parte di compenso che è stata erogata mediante gettoni di presenza.</p> <p>(*2) Trattasi degli eventuali rimborsi spese, determinati in maniera forfettaria, che – anche in ragione della continuità dell'erogazione – assumono carattere retributivo, al lordo dei contributi previdenziali e assistenziali e degli oneri fiscali a carico del beneficiario, e rientrano nell'ambito di applicazione della soglia massima individuata nel compenso.</p> <p>Eventuali rimborsi spese specificatamente documentati, nonché quelli determinati in misura forfettaria ma aventi carattere meramente restitutorio, in relazione all'espletamento di specifici incarichi, non rientrano, invece, nell'ambito di applicazione della soglia massima individuata del compenso. (Rif orientamento del 10/06/2019 del MEF).</p> <p>Nel campo va indicato l'importo in euro o, se il valore dei rimborsi spese richiesto nel campo dati è zero, va indicato "nessuno".</p> <p>(*2) Nel campo va indicato l'importo in euro o se il valore degli oneri sociali richiesti nel campo dati è zero va indicato "nessuno".</p>	

NOME DEL CAMPO	2023	2022	2021	2020	2019
<b>Approvazione bilancio</b>	Si	Si	Si	Si	si
<b>Risultato d'esercizio [euro]</b>	52.177	32.410	25.199	30.144	8.797
<b>Flusso totale d'esercizio di disponibilità liquide [ incremento / (decremento) in euro]</b>	529.414	141.726	(216.944)	(500.316)	376.464
<b>Disponibilità liquide a fine esercizio [euro]</b>	1.180.534	651.120	509.394	726.338	1.226.654

(\*3)

Indicare considerazioni in merito all'andamento della gestione della società, anche alla luce dei dati finora rilevati relativi all'esercizio 2022.

Compilare la seguente sotto-sezione se la "Tipologia di attività svolta" dalla partecipata è: "Attività produttive di beni e servizi" o "Attività di promozione e sviluppo di progetti di ricerca finanziati (Distretti tecnologici)".

NOME DEL CAMPO	2023	2022	2021
<b>A1) Ricavi delle vendite e delle prestazioni</b>	482.300	499.895	508.118

<b>A5) Altri Ricavi e Proventi</b>	1.306.007	1.101.689	1.003.835
<b>di cui Contributi in conto esercizio</b>	96.697	86.000	92.000

QUOTA DI POSSESSO (quota diretta e/o indiretta)

NOME DEL CAMPO	
<b>Tipologia di Partecipazione</b>	Partecipazione indiretta
<b>Quota diretta</b> <sup>(5)</sup>	//
<b>Codice Fiscale Tramite</b> <sup>(6)</sup>	01947660013
<b>Denominazione Tramite (organismo)</b> <sup>(6)</sup>	Finpiemonte Spa
<b>Quota detenuta dalla Tramite nella società</b> <sup>(7)</sup>	16,67 %

(5)

Se la partecipazione è diretta o sia diretta che indiretta, inserire la quota detenuta direttamente dall'Amministrazione nella società.

(6)

Compilare se per "Tipologia di Partecipazione" è stato indicato "Partecipazione Indiretta" o "Partecipazione diretta e indiretta". Inserire CF e denominazione dell'ultima tramite attraverso la quale la società è indirettamente partecipata dall'Amministrazione.

(7)

Inserire la quota di partecipazione che la "tramite" detiene nella società.

QUOTA DI POSSESSO – TIPO DI CONTROLLO

NOME DEL CAMPO	
<b>Tipo di controllo</b>	Nessun controllo

INFORMAZIONI ED ESITO PER LA RAZIONALIZZAZIONE

NOME DEL CAMPO	
<b>Partecipazione ancora detenuta alla data di adozione del provvedimento</b>	si
<b>Società controllata da una quotata</b>	no
<b>CF della società quotata controllante</b> <sup>(8)</sup>	//
<b>Denominazione della società quotata controllante</b> <sup>(8)</sup>	//

(8)

Compilare il campo solo se nel campo "Società controllata da una quotata" è stato scelto "si".

NOME DEL CAMPO	2024	2025
<b>Risultato economico netto d'esercizio previsto [euro]</b> (*4)	15.000	10.000
<b>Flusso totale d'esercizio di disponibilità liquide previsto [ incremento / (decremento) in euro ]</b> (*4)	310.000	250.000
<b>Disponibilità liquide previste a fine esercizio [euro]</b> (*4)	1.870.000  * NOTA Le disponibilità liquide della società sono in parte depositate su conti correnti ed in parte allocate su prodotti finanziari che garantiscono il capitale investito e la liquidità. Al 01/01/2024 le disponibilità liquide complessive ammontavano a 2,18M€ (di cui circa 1,18M€ su conti correnti e 1M€ su strumenti finanziari). Al 15/10/2024 la disponibilità liquida ammonta a un totale di € 2,07M€ (di cui circa 475M€ su conti correnti e 1,6M€ su strumenti finanziari).Stime cautelative prevedono una riduzione dell'importo delle disponibilità liquide al 31/12/2024 di € 200k rispetto a quanto indicato al 15/10/2024.Tale flusso negativo è legato a costi sostenuti di cassa nel 2024 e relativi ad attività su progetti di competenza del 2024 ma i cui incassi avverranno nel 2025	2.000.000
<b>Considerazioni su prevedibile andamento della gestio-</b>	Stante le condizioni attuali della società e l'andamento delle commesse e dei progetti	



NOME DEL CAMPO	2024	2025
<b>Risultato economico netto d'esercizio previsto [euro]</b> (*4)	15.000	10.000
<b>ne della società</b> (*5)	pluriennali già acquisiti, non si prevedono dei possibili rischi economici e finanziari impattanti sul Bilancio 2024 e sul Bilancio 2025 della società. La società mantiene un'ottima solidità patrimoniale, anche legata all'assenza di indebitamento finanziario. La ricognizione degli attuali crediti commerciali non mette in evidenza criticità. Le condizioni del mercato su cui opera la società portano ad una previsione di andamento economico e finanziario per l'esercizio 2025 allineato o in crescita rispetto agli ultimi due esercizi.	

(\*4)

Indicare gli importi che l'Organo amministrativo prevede al 31/12/2024 e al 31/12/2025, sulla base dei dati finora rilevati relativi all'esercizio 2024 e della prevedibile evoluzione della gestione della società.

(\*5)

Indicare considerazioni in merito all'andamento della prevedibile evoluzione della gestione della società, evidenziando gli eventuali rischi economici, finanziari, patrimoniali e di crisi aziendale.

NOME DEL CAMPO	
<b>La partecipata svolge un'attività di produzione di beni e servizi a favore dell'Amministrazione?</b>	No
<b>Attività svolta dalla Partecipata</b>	La società concorre al perseguimento di finalità istituzionali in quanto ha l'obiettivo di contribuire allo sviluppo economico del territorio piemontese attraverso il supporto ad una relazione sinergica tra il mondo della ricerca e il sistema produttivo (art.4, c.1). Attività svolte dalle società con caratteristiche di spin off o start up universitari o con caratteristiche analoghe partecipate dagli enti di ricerca (Art. 4, c. 8)
<b>Descrizione dell'attività</b>	La Società consortile non ha scopo di lucro ed intende favorire, nel quadro della politica regionale di sostegno allo sviluppo economico e sociale, alla ricerca e alla competitività, la creazione di nuova imprenditoria attraverso la promozione, all'interno del Politecnico, della cultura imprenditoriale con azioni di formazione, supporto e messa di disposizioni di spazi e servizi per neo imprenditori, interventi di trasferimento tecnologico, la gestione in collaborazione con il Politecnico di brevetti emersi dall'attività di ricerca; la partecipazione a progetti comunitari riguardanti la creazione di nuova imprenditoria.
<b>Quota % di partecipazione detenuta</b>	

<sup>(9)</sup> <b>dal soggetto privato</b>	
<b>Svolgimento di attività analoghe a quelle svolte da altre società (art.20, c.2 lett.c)</b>	NO
<b>Necessità di contenimento dei costi di funzionamento (art.20, c.2 lett.f)</b>	no
<b>Necessità di aggregazione di società (art.20, c.2 lett.g)</b>	no
<b>L'Amministrazione ha fissato, con proprio provvedimento, obiettivi specifici sui costi di funzionamento <sup>(10)</sup> della partecipata? (art.19, c.5)</b>	-
<b>Esito della revisione periodica</b>	Mantenimento senza interventi
<sup>(11)</sup> <b>Modalità (razionalizzazione)</b>	-
<sup>(11)</sup> <b>Termine previsto per la razionalizzazione</b>	
<b>Dichiarazione di Cessione a titolo oneroso in Revisione straordinaria <sup>(13)</sup> §</b>	NO
<b>Applicazione dell'art. 24, comma 5-bis <sup>(14)</sup> §</b>	
<b>Note*</b>	

<sup>(9)</sup>

Compilare il campo se "Attività svolta dalla Partecipata" precedentemente selezionata è "realizzazione e gestione di opera pubblica ovvero organizzazione e gestione di servizio di interesse generale tramite PPP (Art.4, c.2, lett.c)".

<sup>(10)</sup>

Compilare il campo se "Tipo di controllo" è stato selezionato elemento diverso da "nessuno".

<sup>(11)</sup>La compilazione del campo non è richiesta per le società in liquidazione, per quelle soggette a procedure concorsuali e per i GAL.

<sup>(12)</sup>Campo obbligatorio se per "Esito della revisione periodica" è stato selezionato "Razionalizzazione".

<sup>(13)</sup>Nel campo l'Amministrazione deve specificare se nel provvedimento di revisione straordinaria, adottato ai sensi dell'art. 24 del TUSP, era stato indicato l'esito "Cessione a titolo oneroso". La compilazione non è richiesta se la società è in liquidazione, è soggetta a procedura concorsuale, è un GAL o nel caso in cui nel campo "Attività svolta dalla partecipata" sia stato selezionato "Coordinamento e attuazione patti territoriali e contratti d'area ex delibera CIPE 21/03/1997 (Art. 26, c.7) oppure "Gestione delle case da gioco – società già costituita e autorizzata alla data del 23/09/2016 (art. 26, c. 12 sexies)".

<sup>(14)</sup>Nel campo l'Amministrazione deve dichiarare se la misura di cessione a titolo oneroso non è stata attuata ai sensi dell'art. 24, comma 5-bis [rispondere "sì" o "no"]. Il campo va compilato nel caso in cui la risposta al campo precedente "Dichiarazione di Cessione a titolo oneroso in Revisione straordinaria" sia Sì.

\* Campo con compilazione facoltativa.

## Area Utilities

### SCHEDA SOCIETA' ACQUE POTABILI COSSILA S.r.l. (società n.25 nell'elenco di ricognizione)

#### DATI ANAGRAFICI DELLA PARTECIPATA

NOME DEL CAMPO	
Codice Fiscale	00149000028
Denominazione	SOCIETA' ACQUE POTABILI DI COSSILA - S.R.L.
Anno di costituzione della società	06/03/1925
Forma giuridica	Società
Tipo di fondazione	//
Altra forma giuridica	//
Stato della società	La società è attiva
Anno di inizio della procedura <sup>(1)</sup>	//
Società con azioni quotate in mercati regolamentati <sup>(2)</sup>	//
Società che ha emesso strumenti finanziari quotati in mercati regolamentati (ex TUSP) <sup>(2)</sup>	//
La società è un GAL <sup>(2)</sup>	no
La società è una "Società benefit" <sup>(3)</sup>	no

(1)

Compilare solo se nel campo "stato di attività della partecipata" è stato indicato che sono in corso procedure di liquidazione volontaria o scioglimento oppure procedure concorsuali.

(2)

Nell'applicativo le società emittenti azioni o strumenti finanziari in mercati regolamentati e i Gruppi di Azione Locale (GAL) sono individuati mediante elenchi ufficiali.

<sup>(3)</sup>La "società benefit" è una società che nell'esercizio di una attività economica persegue, oltre allo scopo di dividerne gli utili, una o più finalità di beneficio comune e opera in modo responsabile, sostenibile e trasparente nei confronti di persone, comunità, territori e ambiente, beni ed attività culturali e sociali, enti e associazioni ed altri portatori di interesse. Tali finalità devono essere indicate specificatamente nell'oggetto sociale della società. La "società benefit" redige annualmente una relazione concernente il perseguimento del beneficio comune, da allegare al bilancio societario e da pubblicare nel proprio sito Internet (cfr. art. 1, commi 376 – 384, L. n. 208/2015).

NOME DEL CAMPO	
Stato	Italia

NOME DEL CAMPO	
Provincia	BI
Comune	BIELLA
CAP	13900
Indirizzo	VIA BUFFAROLA 25
Telefono	015/23551
FAX	
Email	INFO@FINPIEMONTE.IT

SETTORE DI ATTIVITÀ DELLA PARTECIPATA

NOME DEL CAMPO	
Attività 1	36-Raccolta, trattamento e fornitura di acqua
Attività 2	
Attività 3	
Attività 4	

ULTERIORI INFORMAZIONI SULLA PARTECIPATA

NOME DEL CAMPO	
Società in house	no
Previsione nello statuto di limiti sul fatturato <sup>(3)</sup>	-
Società contenuta nell'allegato A al D.Lgs. n. 175/2016	no
Società a partecipazione pubblica di diritto singolare (art.1, c. 4, lett. A)	no
Riferimento normativo società di diritto singolare <sup>(3)</sup>	//
Società a controllo pubblico che adotta un sistema di contabilità analitica e separata per le attività oggetto di diritti speciali o esclusivi svolte insieme ad altre attività in	no

NOME DEL CAMPO	
<b>regime di mercato</b> §	
<b>Specificare se la disciplina applicata è stata dettata da:</b> §§	-
<b>Società esclusa dall'applicazione dell'art. 4 con DPCM (art. 4, c. 9)</b>	no
<b>Società esclusa dall'applicazione dell'art. 4 con provvedimento del Presidente della Regione o delle Prov. Autonome (art. 4, c. 9)</b>	no
<b>Riferimento normativo atto esclusione</b> (4)	//

(3)

Compilare il campo solo se nel campo precedente è stato scelto "sì"

(4)

Compilare il campo solo se in uno dei campi precedenti è stato scelto "sì"

# Per la nozione giuridica di "società a partecipazione pubblica di diritto singolare" di cui all'art. 1, comma 4, del TUSP, si veda l'orientamento della Struttura di monitoraggio disponibile sul sito del DT al seguente link:

[http://www.dt.tesoro.it/export/sites/sitodt/modules/documenti\\_it/patrimonio\\_pubblico/patrimonio\\_pa/Orientamento\\_del\\_18\\_novembre\\_2019\\_xSocietx\\_a\\_partecipazione\\_pubblica\\_di\\_diritto\\_singolarex\\_.pdf](http://www.dt.tesoro.it/export/sites/sitodt/modules/documenti_it/patrimonio_pubblico/patrimonio_pa/Orientamento_del_18_novembre_2019_xSocietx_a_partecipazione_pubblica_di_diritto_singolarex_.pdf)

## Per la definizione di diritto esclusivo o speciale, si rinvia alle lettere III) e mmm) del comma 1 dell'art. 3 del D.Lgs. n. 50/2016 (Codice degli appalti) e alla Direttiva del M.E.F. sulla separazione contabile ex art.6 del D.lgs. n.175/2016 (ID: 3590107 - 09/09/2019). A titolo esemplificativo, non possono essere indicate come riferimento normativo le disposizioni del TUSP, considerato che nessuna di esse attribuisce un diritto esclusivo o speciale.

§ Occorre selezionare "SI" se la società è a **controllo pubblico** (esercitato da una o più pubbliche amministrazioni congiuntamente), svolge attività economiche protette da **diritti speciali o esclusivi**, insieme con altre attività svolte in regime di economia di mercato ed ha adottato un sistema di **contabilità analitica e separata** secondo le indicazioni dettate dal MEF con la direttiva del 9 settembre 2019 (ai sensi del dell'art.6, c.1, TUSP) ovvero secondo le indicazioni dettate dall'Autorità di settore. Si ricorda che per diritti esclusivi o speciali si intendono i diritti concessi da un'autorità competente mediante una disposizione legislativa o regolamentare o disposizione amministrativa pubblicata, avente l'effetto di riservare, rispettivamente, a uno o più operatori economici l'esercizio di un'attività e di incidere sostanzialmente sulla capacità di altri operatori economici di esercitare tale attività.

§§ Solo se nel campo precedente è stato risposto "sì" indicare l'ente che ha emanato la disciplina di riferimento tra i seguenti: MEF (direttiva 9 settembre 2019), ARERA, ART, ENAC, AGCOM

#### DATI DI BILANCIO PER LA VERIFICA TUSP

NOME DEL CAMPO	Anno 2023
<b>Tipologia di attività svolta</b>	
<b>Numero medio di dipendenti</b>	0
<b>Numero dei componenti dell'organo di amministrazione</b>	6
<b>Compenso dei componenti dell'organo di amministrazione</b> (*1)	0

NOME DEL CAMPO	Anno 2023
<b>Tipologia di attività svolta</b>	
<b>Eventuali rimborsi spese ai componenti dell'organo di amministrazione</b> <sup>(*2)</sup>	4.200 rimborsi forfettari delle spese sostenute per le funzioni previste dalla carica
<b>Eventuali oneri sociali versati per i componenti dell'organo di amministrazione</b>	0
<b>Numero dei componenti dell'organo di controllo</b>	0
<b>Compenso dei componenti dell'organo di controllo</b> <sup>(*1)</sup>	0
<b>Eventuali rimborsi spese ai componenti dell'organo di controllo</b> <sup>(*2)</sup>	nessuno
<p>(*1) Indicare sia l'importo complessivo che l'eventuale quota parte di compenso che è stata erogata mediante gettoni di presenza.</p> <p>(*2) Trattasi degli eventuali rimborsi spese, determinati in maniera forfettaria, che – anche in ragione della continuità dell'erogazione – assumono carattere retributivo, al lordo dei contributi previdenziali e assistenziali e degli oneri fiscali a carico del beneficiario, e rientrano nell'ambito di applicazione della soglia massima individuata nel compenso.</p> <p>Eventuali rimborsi spese specificatamente documentati, nonché quelli determinati in misura forfettaria ma aventi carattere meramente restitutorio, in relazione all'espletamento di specifici incarichi, non rientrano, invece, nell'ambito di applicazione della soglia massima individuata del compenso. (Rif orientamento del 10/06/2019 del MEF).</p> <p>Nel campo va indicato l'importo in euro o, se il valore dei rimborsi spese richiesto nel campo dati è zero, va indicato "nessuno".</p> <p>(*2) Nel campo va indicato l'importo in euro o se il valore degli oneri sociali richiesti nel campo dati è zero va indicato "nessuno".</p>	

NOME DEL CAMPO	2023	2022	2021	2020	2019
<b>Approvazione bilancio</b>	Si	sì			
<b>Risultato d'esercizio [euro]</b>	2.974,00	53			
<b>Flusso totale d'esercizio di disponibilità liquide [ incremento / (decremento) in euro]</b>	n.d.	n.d.			
<b>Disponibilità liquide a fine esercizio [euro]</b>	132.870	97.323			

(\*3)

Indicare considerazioni in merito all'andamento della gestione della società, anche alla luce dei dati finora rilevati relativi all'esercizio 2022.

Compilare la seguente sotto-sezione se la "Tipologia di attività svolta" dalla partecipata è: "Attività produttive di beni e servizi" o "Attività di promozione e sviluppo di progetti di ricerca finanziati (Distretti tecnologici)".

NOME DEL CAMPO	2023	2022	2021
<b>A1) Ricavi delle vendite e delle pre-</b>	104.432	79.334	

<b>stazioni</b>			
<b>A5) Altri Ricavi e Proventi</b>	6.926	5.599	
<b>di cui Contributi in conto esercizio</b>	0	0	

QUOTA DI POSSESSO (quota diretta e/o indiretta)

NOME DEL CAMPO	
<b>Tipologia di Partecipazione</b>	Partecipazione indiretta
<sup>(5)</sup> <b>Quota diretta</b>	//
<sup>(6)</sup> <b>Codice Fiscale Tramite</b>	01947660013
<sup>(6)</sup> <b>Denominazione Tramite (organismo)</b>	Finpiemonte Spa
<sup>(7)</sup> <b>Quota detenuta dalla Tramite nella società</b>	1,17%

(5)

Se la partecipazione è diretta o sia diretta che indiretta, inserire la quota detenuta direttamente dall'Amministrazione nella società.

(6)

Compilare se per "Tipologia di Partecipazione" è stato indicato "Partecipazione Indiretta" o "Partecipazione diretta e indiretta". Inserire CF e denominazione dell'ultima tramite attraverso la quale la società è indirettamente partecipata dall'Amministrazione.

(7)

Inserire la quota di partecipazione che la "tramite" detiene nella società.

QUOTA DI POSSESSO – TIPO DI CONTROLLO

NOME DEL CAMPO	
<b>Tipo di controllo</b>	Nessun controllo

INFORMAZIONI ED ESITO PER LA RAZIONALIZZAZIONE

NOME DEL CAMPO	
<b>Partecipazione ancora detenuta alla data di adozione del provvedimento</b>	si
<b>Società controllata da una quotata</b>	no
<sup>(8)</sup> <b>CF della società quotata controllante</b>	//
<sup>(8)</sup> <b>Denominazione della società quotata controllante</b>	//

(8)

Compilare il campo solo se nel campo "Società controllata da una quotata" è stato scelto "sì".

NOME DEL CAMPO	2024	2025
<b>Risultato economico netto d'esercizio previsto [euro]</b> (*4)	3.500	3.500
<b>Flusso totale d'esercizio di disponibilità liquide</b> (*4) <b>previsto [ incremento / (decremento) in euro ]</b>	6.000	8.000
<b>Disponibilità liquide previste a fine esercizio [euro]</b> (*4)	106.000	110.000
<b>Considerazioni su prevedibile andamento della gestione della società</b> (*5)	La Società riporta che l'andamento della gestione è in linea con i precedenti esercizi.	

(\*4)

Indicare gli importi che l'Organo amministrativo prevede al 31/12/2024 e al 31/12/2025, sulla base dei dati finora rilevati relativi all'esercizio 2024 e della prevedibile evoluzione della gestione della società.

(\*5)

Indicare considerazioni in merito all'andamento della prevedibile evoluzione della gestione della società, evidenziando gli eventuali rischi economici, finanziari, patrimoniali e di crisi aziendale.

NOME DEL CAMPO	
<b>La partecipata svolge un'attività di produzione di beni e servizi a favore dell'Amministrazione?</b>	
<b>Attività svolta dalla Partecipata</b>	Produzione di un servizio di interesse generale (Art. 4, c. 2, lett. a)
<b>Descrizione dell'attività</b>	La società ha per oggetto l'attività di distribuzione di acqua potabile nell'abitato del Comune di Biella, Cossila e Favaro, ai proprietari di immobili siti nelle suddette località. L'acquisizione della partecipazione è avvenuta nell'ambito del trasferimento di proprietà dell'ex Immobile De Martini, situato in Biella, facente parte degli immobili del c.d. Fondo Reindustrializzazione, acquisiti da Finpiemonte su mandato della Regione.
<b>Quota % di partecipazione detenuta dal soggetto privato</b> (9)	-
<b>Svolgimento di attività analoghe a quelle svolte da altre società (art.20, c.2 lett.c)</b>	no
<b>Necessità di contenimento dei costi di funzionamento (art.20, c.2 lett.f)</b>	no



<b>Necessità di aggregazione di società (art.20, c.2 lett.g)</b>	no
<b>L'Amministrazione ha fissato, con proprio provvedimento, obiettivi specifici sui costi di funzionamento della partecipata? (art.19, c.5)</b> <sup>(10)</sup>	-
<b>Esito della revisione periodica</b>	Razionalizzazione
<b>Modalità (razionalizzazione)</b> <sup>(11)</sup>	Alienazione
<b>Termine previsto per la razionalizzazione</b> <sup>(11)</sup>	
<b>Dichiarazione di Cessione a titolo oneroso in Revisione straordinaria</b> <sup>(13) §</sup>	-
<b>Applicazione dell'art. 24, comma 5-bis</b> <sup>(14) §</sup>	
<b>Note*</b>	

(9)

Compilare il campo se "Attività svolta dalla Partecipata" precedentemente selezionata è "realizzazione e gestione di opera pubblica ovvero organizzazione e gestione di servizio di interesse generale tramite PPP (Art.4, c.2, lett.c)".

(10)

Compilare il campo se "Tipo di controllo" è stato selezionato elemento diverso da "nessuno".

(11) La compilazione del campo non è richiesta per le società in liquidazione, per quelle soggette a procedure concorsuali e per i GAL.

(12) Campo obbligatorio se per "Esito della revisione periodica" è stato selezionato "Razionalizzazione".

(13) Nel campo l'Amministrazione deve specificare se nel provvedimento di revisione straordinaria, adottato ai sensi dell'art. 24 del TUSP, era stato indicato l'esito "Cessione a titolo oneroso". La compilazione non è richiesta se la società è in liquidazione, è soggetta a procedura concorsuale, è un GAL o nel caso in cui nel campo "Attività svolta dalla partecipata" sia stato selezionato "Coordinamento e attuazione patti territoriali e contratti d'area ex delibera CIPE 21/03/1997 (Art. 26, c.7) oppure "Gestione delle case da gioco – società già costituita e autorizzata alla data del 23/09/2016 (art. 26, c. 12 sexies)".

(14) Nel campo l'Amministrazione deve dichiarare se la misura di cessione a titolo oneroso non è stata attuata ai sensi dell'art. 24, comma 5-bis [rispondere "sì" o "no"]. Il campo va compilato nel caso in cui la risposta al campo precedente "Dichiarazione di Cessione a titolo oneroso in Revisione straordinaria" sia Sì.

\* Campo con compilazione facoltativa.

## **PARTECIPAZIONI INDIRETTE PER IL TRAMITE DI FINPIEMONTE PARTECIPAZIONI SPA**

Dicembre 2024



## Area Ambiente ed Energia

### SCHEDA DI BARRICALLA S.p.A.(società n.26 nell'elenco di ricognizione)

#### DATI ANAGRAFICI DELLA PARTECIPATA

NOME DEL CAMPO	
<b>Codice Fiscale</b>	04704500018
<b>Denominazione</b>	BARRICALLA S.P.A.
<b>Data di costituzione della società</b>	05/10/1984
<b>Forma giuridica</b>	Società per azioni
<b>Tipo di fondazione</b>	-
<b>Altra forma giuridica</b>	-
<b>Stato di attività della partecipata</b>	La società è attiva
<b>Data di inizio della procedura <sup>(1)</sup></b>	-
<b>Società con azioni quotate in mercati regolamentati <sup>(2)</sup></b>	NO
<b>Società che ha emesso strumenti finanziari quotati in mercati regolamentati (ex TUSP) <sup>(2)</sup></b>	NO
<b>La società è un GAL</b>	NO
<b>La società è una "Società benefit" <sup>(3)</sup></b>	no
<p><sup>(1)</sup> Compilare solo se nel campo "stato di attività della partecipata" è stato indicato che sono in corso procedure di liquidazione volontaria o scioglimento oppure procedure concorsuali.</p> <p><sup>(2)</sup> Nell'applicativo le società emittenti azioni o strumenti finanziari in mercati regolamentati e i Gruppi di Azione Locale (GAL) sono individuati mediante elenchi ufficiali</p> <p><sup>(3)</sup>La "società benefit" è una società che nell'esercizio di una attività economica persegue, oltre allo scopo di dividerne gli utili, una o più finalità di beneficio comune e opera in modo responsabile, sostenibile e trasparente nei confronti di persone, comunità, territori e ambiente, beni ed attività culturali e sociali, enti e associazioni ed altri portatori di interesse. Tali finalità devono essere indicate specificatamente nell'oggetto sociale della società. La "società benefit" redige annualmente una relazione concernente il perseguimento del beneficio comune, da allegare al bilancio societario e da pubblicare nel proprio sito Internet (cfr. art. 1, commi 376 – 384, L. n. 208/2015).</p>	

#### SEDE LEGALE DELLA PARTECIPATA

NOME DEL CAMPO	
<b>Stato</b>	Italia
<b>Provincia</b>	Torino
<b>Comune</b>	Torino (TO)

NOME DEL CAMPO	
<b>CAP *</b>	10146
<b>Indirizzo *</b>	Corso Marche 79
<b>Telefono *</b>	011.4559898
<b>FAX *</b>	011.4559938
<b>Email *</b>	barricalla@pec.alimail.it

\*campo con compilazione facoltativa

#### SETTORE DI ATTIVITÀ DELLA PARTECIPATA

NOME DEL CAMPO	
<b>Attività 1</b>	Codice ATECORI 2007: 38 – Attività di raccolta, trattamento e smaltimento dei rifiuti; recupero dei materiali
<b>Attività 2 *</b>	
<b>Attività 3 *</b>	
<b>Attività 4 *</b>	

\*campo con compilazione facoltativa

#### ULTERIORI INFORMAZIONI SULLA PARTECIPATA

NOME DEL CAMPO	
<b>Società in house</b>	no
<b>Previsione nello statuto di limiti sul fatturato <sup>(3)</sup></b>	no
<b>Società contenuta nell'allegato A al D.Lgs. n. 175/2016</b>	no
<b>Società a partecipazione pubblica di diritto singolare (art.1, c. 4, lett. A)</b>	no
<b>Riferimento normativo società di diritto singolare <sup>(3)</sup></b>	-
<b>Società a controllo pubblico che adotta un sistema di contabilità analitica e separata per le attività oggetto di diritti speciali o esclusivi svolte insieme ad altre attività in regime di mercato <sup>§</sup></b>	no
<b>Specificare se le regole per la contabilità separata sono dettate da:<sup>§§</sup></b>	

NOME DEL CAMPO	
Società esclusa dall'applicazione dell'art. 4 con DPCM (art. 4, c. 9)	no
Società esclusa dall'applicazione dell'art. 4 con provvedimento del Presidente della Regione o delle Prov. Autonome (art. 4, c. 9)	no
Riferimento normativo atto esclusione <sup>(4)</sup>	-

(3) Compilare il campo solo se nel campo precedente è stato scelto "sì"

(4) Compilare il campo solo se in uno dei campi precedenti è stato scelto "sì"

#

Per la nozione giuridica di "società a partecipazione pubblica di diritto singolare" di cui all'art. 1, comma 4, del TUSP, si veda l'orientamento della Struttura di monitoraggio disponibile sul sito del DT al seguente link:

[http://www.dt.tesoro.it/export/sites/sitodt/modules/documenti\\_it/patrimonio\\_pubblico/patrimonio\\_pa/Orientamento\\_del\\_18\\_novembre\\_2019\\_xSocietx\\_a\\_partecipazione\\_pubblica\\_di\\_diritto\\_singolarex\\_.pdf](http://www.dt.tesoro.it/export/sites/sitodt/modules/documenti_it/patrimonio_pubblico/patrimonio_pa/Orientamento_del_18_novembre_2019_xSocietx_a_partecipazione_pubblica_di_diritto_singolarex_.pdf)

<sup>§</sup> Occorre selezionare "SI" se la società è a **controllo pubblico** (esercitato da una o più pubbliche amministrazioni congiuntamente), svolge attività economiche protette da **diritti speciali o esclusivi**, insieme con altre attività svolte in regime di economia di mercato ed ha adottato un sistema di **contabilità analitica e separata** secondo le indicazioni dettate dal MEF con la direttiva del 9 settembre 2019 (ai sensi del dell'art.6, c.1, TUSP) ovvero secondo le indicazioni dettate dall'Autorità di settore. Si ricorda che per diritti esclusivi o speciali si intendono i diritti concessi da un'autorità competente mediante una disposizione legislativa o regolamentare o disposizione amministrativa pubblicata, avente l'effetto di riservare, rispettivamente, a uno o più operatori economici l'esercizio di un'attività e di incidere sostanzialmente sulla capacità di altri operatori economici di esercitare tale attività.

<sup>§§</sup> Solo se nel campo precedente è stato risposto "sì" indicare l'ente che ha emanato la disciplina di riferimento tra i seguenti: MEF (direttiva 9 settembre 2019), ARERA, ART, ENAC, AGCOM

<sup>§§</sup> Solo se nel campo precedente è stato risposto "sì" indicare l'ente che ha emanato la disciplina di riferimento tra i seguenti: MEF (direttiva 9 settembre 2019), ARERA, ART, ENAC, AGCOM

#### DATI DI BILANCIO PER LA VERIFICA TUSP

NOME DEL CAMPO	Anno 2023
Tipologia di attività svolta	Attività produttive di beni e servizi
Numero medio di dipendenti	8
Numero dei componenti dell'organo di amministrazione	9
Compenso dei componenti dell'organo di amministrazione <sup>(**1)</sup>	268.883
Eventuali rimborsi spese ai componenti dell'organo di amministrazione <sup>(**2)</sup>	n.d. a bilancio
Eventuali oneri sociali versati per i componenti dell'organo di amministrazione <sup>(**2)</sup>	Contributi INPS amministratori: 12.913 euro
Numero dei componenti dell'organo di controllo	3

NOME DEL CAMPO	Anno 2023
<b>Compenso dei componenti dell'organo di controllo</b> <sup>(*1)</sup>	34.249
<b>Eventuali rimborsi spese ai componenti dell'organo di controllo</b> <sup>(*2)</sup>	n.d. a bilancio
<p><sup>(*1)</sup> Indicare sia l'importo complessivo che l'eventuale quota parte di compenso che è stata erogata mediante gettoni di presenza.</p> <p><sup>(*2)</sup> Trattasi degli eventuali rimborsi spese specificatamente documentati, nonché quelli determinati in misura forfettaria ma aventi carattere meramente restitutorio, in relazione all'espletamento di specifici incarichi, che non rientrano, invece, nell'ambito di applicazione della soglia massima individuata del compenso. (Rif orientamento del 10/06/2019 del MEF).</p> <p>Nel campo va indicato l'importo in euro o, se il valore dei rimborsi spese richiesto nel campo dati è zero, va indicato "nessuno".</p> <p><sup>(**2)</sup> Nel campo va indicato l'importo in euro o se il valore degli oneri sociali richiesti nel campo dati è zero va indicato "nessuno".</p>	

NOME DEL CAMPO	2023	2022	2021	2020	2019
<b>Approvazione bilancio</b>	si	si	si	si	si
<b>Risultato d'esercizio [euro]</b>	1.429.302	2.745.366	2.401.208	3.586.054	3.734.800
<b>Flusso totale d'esercizio di disponibilità liquide [incremento/ (decremento) in euro]</b>	1.808.199	(13.126.657 )	2.130.570	5.455.363	2.799.022
<b>Disponibilità liquide a fine esercizio [euro]</b>	7.443.219	5.635.020	18.761.677	16.631.107	11.175.744

#### Attività produttive di beni e servizi o Distretti tecnologici

Compilare la seguente sotto-sezione se la "Tipologia di attività svolta" dalla partecipata è: "**Attività produttive di beni e servizi**" o "**Attività di promozione e sviluppo di progetti di ricerca finanziati (Distretti tecnologici)**".

NOME DEL CAMPO	2023	2022	2021
<b>A1) Ricavi delle vendite e delle prestazioni</b>	8.531.300	11.613.779	13.663.638 €
<b>A5) Altri Ricavi e Proventi</b>	1.951.557	2.661.522	3.173.247 €
<b>di cui Contributi in conto esercizio</b>	219.391	251.471	240.025 €

#### QUOTA DI POSSESSO (quota diretta e/o indiretta)

NOME DEL CAMPO	
<b>Tipologia di Partecipazione</b>	Partecipazione indiretta
<b>Quota diretta</b> <sup>(5)</sup>	-
<b>Codice Fiscale Tramite</b> <sup>(6)</sup>	09665690013

NOME DEL CAMPO	
Denominazione Tramite (organismo) <sup>(6)</sup>	FINPIEMONTE PARTECIPAZIONI SPA
Quota detenuta dalla Tramite nella società <sup>(7)</sup>	30 %

<sup>(5)</sup> Se la partecipazione è diretta o sia diretta che indiretta, inserire la quota detenuta direttamente dall'Amministrazione nella società.

<sup>(6)</sup> Compilare se per "Tipologia di Partecipazione" è stato indicato "Partecipazione Indiretta" o "Partecipazione diretta e indiretta". Inserire CF e denominazione dell'ultima tramite attraverso la quale la società è indirettamente partecipata dall'Amministrazione.

<sup>(7)</sup> Inserire la quota di partecipazione che la "tramite" detiene nella società.

#### QUOTA DI POSSESSO – TIPO DI CONTROLLO

NOME DEL CAMPO	
Tipo di controllo	nessuno

#### INFORMAZIONI ED ESITO PER LA RAZIONALIZZAZIONE

NOME DEL CAMPO	
Partecipazione ancora detenuta alla data di adozione del provvedimento	SI
Società controllata da una quotata	NO
CF della società quotata controllante <sup>(8)</sup>	-
Denominazione della società quotata controllante <sup>(8)</sup>	-

<sup>(8)</sup> Compilare il campo solo se nel campo "Società controllata da una quotata" è stato scelto "sì".

NOME DEL CAMPO	2024	2025
Risultato economico netto d'esercizio previsto [euro] <sup>(*4)</sup>	n.d.	n.d.
Flusso totale d'esercizio di disponibilità liquide previsto [ incremento / (decremento) in euro ] <sup>(*4)</sup>	n.d.	n.d.
Disponibilità liquide previste a fine esercizio [euro] <sup>(*4)</sup>	n.d.	n.d.
Considerazioni su prevedibile andamento della gestione della società <sup>(*5)</sup>	L'attuale operatività nell'esercizio in esame è ancora riferita al termine della coltivazione del V Lotto (ultimo lotto autorizzato sull'attuale sito). Sono in corso le attività previste per la realizzazione del nuovo sito di discarica la c.d. "Barricalla 2".	

<sup>(4)</sup> Indicare gli importi che l'Organo amministrativo prevede al 31/12/2024 e al 31/12/2025, sulla base dei dati finora rilevati relativi all'esercizio 2024 e della prevedibile evoluzione della gestione della società.

<sup>(5)</sup> Indicare considerazioni in merito all'andamento della prevedibile evoluzione della gestione della società, evidenziando gli eventuali rischi economici, finanziari, patrimoniali e di crisi aziendale.

NOME DEL CAMPO	
<b>La partecipata svolge un'attività di produzione di beni e servizi a favore dell'Amministrazione?</b>	no
<b>Attività svolta dalla Partecipata</b>	produzione di un servizio di interesse generale (art.4, c.2, lett.a)
<b>Attività svolta dalla Partecipata</b>	produzione di energia da fonti rinnovabili (art. 4, c.7)
<b>Descrizione dell'attività</b>	Produzione energia da fonti rinnovabili e raccolta e smaltimento rifiuti pericolosi
<b>Quota % di partecipazione detenuta dal soggetto privato <sup>(9)</sup></b>	-
<b>Svolgimento di attività analoghe a quelle svolte da altre società (art.20, c.2 lett.c)</b>	No
<b>Necessità di contenimento dei costi di funzionamento (art.20, c.2 lett.f)</b>	no
<b>Necessità di aggregazione di società (art.20, c.2 lett.g)</b>	no
<b>L'Amministrazione ha fissato, con proprio provvedimento, obiettivi specifici sui costi di funzionamento della partecipata? (art.19, c.5) <sup>(10)</sup></b>	no
<b>Esito della revisione periodica</b>	Mantenimento senza interventi
<b>Modalità (razionalizzazione) <sup>(11)</sup></b>	-
<b>Termine previsto per la razionalizzazione <sup>(12)</sup></b>	-
<b>Dichiarazione di Cessione a titolo oneroso in Revisione straordinaria <sup>(13)</sup> §</b>	no
<b>Applicazione dell'art. 24, comma 5-bis <sup>(14)</sup> §</b>	-



NOME DEL CAMPO	
Note*	

(9)

Compilare il campo se "Attività svolta dalla Partecipata" precedentemente selezionata è "realizzazione e gestione di opera pubblica ovvero organizzazione e gestione di servizio di interesse generale tramite PPP (Art.4, c.2, lett.c)".

(10)

Compilare il campo se "Tipo di controllo" è stato selezionato elemento diverso da "nessuno".

(11) La compilazione del campo non è richiesta per le società in liquidazione, per quelle soggette a procedure concorsuali e per i GAL.

(12) Campo obbligatorio se per "Esito della revisione periodica" è stato selezionato "Razionalizzazione".

(13) Nel campo l'Amministrazione deve specificare se nel provvedimento di revisione straordinaria, adottato ai sensi dell'art. 24 del TUSP, era stato indicato l'esito "Cessione a titolo oneroso". La compilazione non è richiesta se la società è in liquidazione, è soggetta a procedura concorsuale, è un GAL o nel caso in cui nel campo "Attività svolta dalla partecipata" sia stato selezionato "Coordinamento e attuazione patti territoriali e contratti d'area ex delibera CIPE 21/03/1997 (Art. 26, c.7) oppure "Gestione delle case da gioco – società già costituita e autorizzata alla data del 23/09/2016 (art. 26, c. 12 sexies)".

(14) Nel campo l'Amministrazione deve dichiarare se la misura di cessione a titolo oneroso non è stata attuata ai sensi dell'art. 24, comma 5-bis [rispondere "sì" o "no"]. Il campo va compilato nel caso in cui la risposta al campo precedente "Dichiarazione di Cessione a titolo oneroso in Revisione straordinaria" sia Sì.

\* Campo con compilazione facoltativa.

**Area Logistica e Trasporti****SCHEMA DI CONSEPI S.r.l. (società n. 27 nell'elenco di ricognizione)****DATI ANAGRAFICI DELLA PARTECIPATA**

<b>NOME DEL CAMPO</b>	
<b>Codice Fiscale</b>	03719310017
<b>Denominazione</b>	CONSUSA – SERVIZI PIEMONTE – SOCIETA' A RESPONSABILITA' LIMITATA, SIGLABILE CONSEPI S.R.L.
<b>Data di costituzione della società</b>	29/05/1980
<b>Forma giuridica</b>	Società a responsabilità limitata
<b>Tipo di fondazione</b>	-
<b>Altra forma giuridica</b>	-
<b>Stato di attività della partecipata</b>	Attiva
<b>Data di inizio della procedura <sup>(1)</sup></b>	-
<b>Società con azioni quotate in mercati regolamentati <sup>(2)</sup></b>	no
<b>Società che ha emesso strumenti finanziari quotati in mercati regolamentati (ex TUSP) <sup>(2)</sup></b>	no
<b>La società è un GAL</b>	no
<b>La società è una "Società benefit" <sup>(3)</sup></b>	no
<p><sup>(1)</sup> Compilare solo se nel campo "stato di attività della partecipata" è stato indicato che sono in corso procedure di liquidazione volontaria o scioglimento oppure procedure concorsuali.</p> <p><sup>(2)</sup> Nell'applicativo le società emittenti azioni o strumenti finanziari in mercati regolamentati e i Gruppi di Azione Locale (GAL) sono individuati mediante elenchi ufficiali</p> <p><sup>(3)</sup> La "società benefit" è una società che nell'esercizio di una attività economica persegue, oltre allo scopo di dividerne gli utili, una o più finalità di beneficio comune e opera in modo responsabile, sostenibile e trasparente nei confronti di persone, comunità, territori e ambiente, beni ed attività culturali e sociali, enti e associazioni ed altri portatori di interesse. Tali finalità devono essere indicate specificatamente nell'oggetto sociale della società. La "società benefit" redige annualmente una relazione concernente il perseguimento del beneficio comune, da allegare al bilancio societario e da pubblicare nel proprio sito Internet (cfr. art. 1, commi 376 – 384, L. n. 208/2015).</p>	

**SEDE LEGALE DELLA PARTECIPATA**

<b>NOME DEL CAMPO</b>	
<b>Stato</b>	Italia

NOME DEL CAMPO	
Provincia	Torino
Comune	Susa (TO)
CAP *	10059
Indirizzo *	Via Torino 127
Telefono *	012232752
FAX *	
Email *	consepi@pec.it

\*campo con compilazione facoltativa

#### SETTORE DI ATTIVITÀ DELLA PARTECIPATA

NOME DEL CAMPO	
Attività 1	Codice ATECORI 2007: 52.21.90 – Altre attività connesse ai trasporti terrestri nca
Attività 2 *	
Attività 3 *	
Attività 4 *	

\*campo con compilazione facoltativa

#### ULTERIORI INFORMAZIONI SULLA PARTECIPATA

NOME DEL CAMPO	
Società in house	no
Previsione nello statuto di limiti sul fatturato <sup>(3)</sup>	no
Società contenuta nell'allegato A al D.Lgs. n. 175/2016	no
Società a partecipazione pubblica di diritto singolare (art.1, c. 4, lett. A)	no
Riferimento normativo società di diritto singolare <sup>(3)</sup>	-

NOME DEL CAMPO	
<b>Società a controllo pubblico che adotta un sistema di contabilità analitica e separata per le attività oggetto di diritti speciali o esclusivi svolte insieme ad altre attività in regime di mercato</b> §	no
<b>Specificare se le regole per la contabilità separata sono dettate da:</b> §§	
<b>Società esclusa dall'applicazione dell'art. 4 con DPCM (art. 4, c. 9)</b>	no
<b>Società esclusa dall'applicazione dell'art. 4 con provvedimento del Presidente della Regione o delle Prov. Autonome (art. 4, c. 9)</b>	no
<b>Riferimento normativo atto esclusione</b> (4)	-

(3) Compilare il campo solo se nel campo precedente è stato scelto "sì"

(4) Compilare il campo solo se in uno dei campi precedenti è stato scelto "sì"

# Per la nozione giuridica di "società a partecipazione pubblica di diritto singolare" di cui all'art. 1, comma 4, del TUSP, si veda l'orientamento della Struttura di monitoraggio disponibile sul sito del DT al seguente link: [http://www.dt.tesoro.it/export/sites/sitodt/modules/documenti\\_it/patrimonio\\_pubblico/patrimonio\\_pa/Orientamento\\_del\\_18\\_novembre\\_2019\\_xSocietx\\_a\\_partecipazione\\_pubblica\\_di\\_diritto\\_singolarex\\_.pdf](http://www.dt.tesoro.it/export/sites/sitodt/modules/documenti_it/patrimonio_pubblico/patrimonio_pa/Orientamento_del_18_novembre_2019_xSocietx_a_partecipazione_pubblica_di_diritto_singolarex_.pdf)

§ Occorre selezionare "SI" se la società è a **controllo pubblico** (esercitato da una o più pubbliche amministrazioni congiuntamente), svolge attività economiche protette da **diritti speciali o esclusivi**, insieme con altre attività svolte in regime di economia di mercato ed ha adottato un sistema di **contabilità analitica e separata** secondo le indicazioni dettate dal MEF con la direttiva del 9 settembre 2019 (ai sensi della dell'art.6, c.1, TUSP) ovvero secondo le indicazioni dettate dall'Autorità di settore. Si ricorda che per diritti esclusivi o speciali si intendono i diritti concessi da un'autorità competente mediante una disposizione legislativa o regolamentare o disposizione amministrativa pubblicata, avente l'effetto di riservare, rispettivamente, a uno o più operatori economici l'esercizio di un'attività e di incidere sostanzialmente sulla capacità di altri operatori economici di esercitare tale attività.

§§ Solo se nel campo precedente è stato risposto "sì" indicare l'ente che ha emanato la disciplina di riferimento tra i seguenti: MEF (direttiva 9 settembre 2019), ARERA, ART, ENAC, AGCOM

#### DATI DI BILANCIO PER LA VERIFICA TUSP

NOME DEL CAMPO	Anno 2023
<b>Tipologia di attività svolta</b>	Attività produttive di beni e servizi
<b>Numero medio di dipendenti</b>	3
<b>Numero dei componenti dell'organo di amministrazione</b>	1
<b>Compenso dei componenti dell'organo di amministrazione</b> (*1)	20.000 euro
<b>Eventuali rimborsi spese ai componenti dell'organo di amministrazione</b> (*2)	4.431 euro

NOME DEL CAMPO	Anno 2023
Eventuali oneri sociali versati per i componenti dell'organo di amministrazione (**2)	3.273 euro
Numero dei componenti dell'organo di controllo	3
Compenso dei componenti dell'organo di controllo (*1)	18.200 euro
Eventuali rimborsi spese ai componenti dell'organo di controllo (*2)	nessuno
<p>(*1) Indicare sia l'importo complessivo che l'eventuale quota parte di compenso che è stata erogata mediante gettoni di presenza.</p> <p>(*2) Trattasi di eventuali rimborsi spese specificatamente documentati, nonché quelli determinati in misura forfettaria ma aventi carattere meramente restitutorio, in relazione all'espletamento di specifici incarichi, che non rientrano, invece, nell'ambito di applicazione della soglia massima individuata del compenso. (Rif orientamento del 10/06/2019 del MEF).</p> <p>Nel campo va indicato l'importo in euro o, se il valore dei rimborsi spese richiesto nel campo dati è zero, va indicato "nessuno".</p> <p>(**2) Nel campo va indicato l'importo in euro o se il valore degli oneri sociali richiesti nel campo dati è zero va indicato "nessuno".</p>	

NOME DEL CAMPO	2023	2022	2021	2020	2019
Approvazione bilancio	si	si	si	si	si
Risultato d'esercizio [euro]	(67.019)	(311.746)	276.216	(265.184)	(230.552)
Flusso totale d'esercizio di disponibilità liquide [incremento / (decremento) in euro]	(328.433)	(129.467)	421.544	(16.809)	(304.160)
Disponibilità liquide a fine esercizio [euro]	248.297	576.730	706.197	284.653	301.462

#### Attività produttive di beni e servizi o Distretti tecnologici

Compilare la seguente sotto-sezione se la "Tipologia di attività svolta" dalla partecipata è: "Attività produttive di beni e servizi" o "Attività di promozione e sviluppo di progetti di ricerca finanziati (Distretti tecnologici)".

NOME DEL CAMPO	2023	2022	2021
A1) Ricavi delle vendite e delle prestazioni	546.822	238.200	250.069
A5) Altri Ricavi e Proventi	87.687	94.406	743.409
di cui Contributi in conto esercizio	0	0	19.355

**QUOTA DI POSSESSO (quota diretta e/o indiretta)**

NOME DEL CAMPO	
Tipologia di Partecipazione	Partecipazione indiretta
Quota diretta <sup>(5)</sup>	-
Codice Fiscale Tramite <sup>(6)</sup>	09665690013
Denominazione Tramite (organismo) <sup>(6)</sup>	FINPIEMONTE PARTECIPAZIONI SPA
Quota detenuta dalla Tramite nella società <sup>(7)</sup>	50,18%

(5) Se la partecipazione è diretta o sia diretta che indiretta, inserire la quota detenuta direttamente dall'Amministrazione nella società.

(6) Compilare se per "Tipologia di Partecipazione" è stato indicato "Partecipazione Indiretta" o "Partecipazione diretta e indiretta". Inserire CF e denominazione dell'ultima tramite attraverso la quale la società è indirettamente partecipata dall'Amministrazione.

(7) Inserire la quota di partecipazione che la "tramite" detiene nella società.

**QUOTA DI POSSESSO – TIPO DI CONTROLLO**

NOME DEL CAMPO	
Tipo di controllo	controllo solitario – maggioranza dei voti esercitabili nell'assemblea ordinaria

**INFORMAZIONI ED ESITO PER LA RAZIONALIZZAZIONE**

NOME DEL CAMPO	
Partecipazione ancora detenuta alla data di adozione del provvedimento	si
Società controllata da una quotata	no
CF della società quotata controllante (9)	-
Denominazione della società quotata controllante (9)	-

NOME DEL CAMPO	2024	2025
Risultato economico netto d'esercizio previsto [euro] <sup>(*4)</sup>	(61.443)	56.649
Flusso totale d'esercizio di	(5.692)	(19.217)

NOME DEL CAMPO	2024	2025
<b>Risultato economico netto d'esercizio previsto [euro]</b> <sup>(*4)</sup>	(61.443)	56.649
<b>disponibilità liquide previsto [incremento / (decremento) in euro]</b> <sup>(*4)</sup>		
<b>Disponibilità liquide previste a fine esercizio [euro]</b> <sup>(*4)</sup>	242.605	223.388
<b>Considerazioni su prevedibile andamento della gestione della società</b> <sup>(*5)</sup>	I dati sopra riportati derivano dall'aggiornamento, a novembre 2024, del documento allegato al bilancio al 31/12/2023 redatto a cura di società esterna indipendente, e mirato all'analisi della situazione di rischio aziendale. L'aggiornamento dell'analisi, per il prossimo quadriennio, conferma che, "al mantenimento delle condizioni previste (corsi su privati in linea con il triennio precedente, gestione della commessa da parte della Regione Piemonte acquisita nel 2023, e relativa integrazione della stessa per il biennio successivo e ristori ottenuti per l'incremento dei costi conseguente alla "cesura temporale" descritta, costi legati alla pista di Bruzolo in continuità con le informazioni ad oggi fornite) l'azienda non presenterà situazioni di tensione finanziaria e i risultati economici beneficeranno nel periodo di osservazione di una coerente corrispondenza tra ricavi e costi, considerando l'azzeramento degli ammortamenti al netto dei risconti costi di gestione incrementali inferiori agli attuali costi operativi di gestione".	

<sup>(\*4)</sup> Indicare gli importi che l'Organo amministrativo prevede al 31/12/2024 e al 31/12/2025, sulla base dei dati finora rilevati relativi all'esercizio 2024 e della prevedibile evoluzione della gestione della società.

<sup>(\*5)</sup> Indicare considerazioni in merito all'andamento della prevedibile evoluzione della gestione della società, evidenziando gli eventuali rischi economici, finanziari, patrimoniali e di crisi aziendale.

NOME DEL CAMPO	
<b>La partecipata svolge un'attività di produzione di beni e servizi a favore dell'Amministrazione?</b>	no
<b>Attività svolta dalla Partecipata</b>	produzione di un servizio di interesse generale (Art. 4, c. 2, lett. a)
<b>Descrizione dell'attività</b>	Realizzazione e gestione centro di guida sicura regionale.
<b>Quota % di partecipazione detenuta dal soggetto privato</b> <sup>(9)</sup>	-
<b>Svolgimento di attività analoghe a quelle svolte da altre società (art.20, c.2 lett.c)</b>	no

NOME DEL CAMPO	
<b>Necessità di contenimento dei costi di funzionamento (art.20, c.2 lett.f)</b>	no
<b>Necessità di aggregazione di società (art.20, c.2 lett.g)</b>	no
<b>L'Amministrazione ha fissato, con proprio provvedimento, obiettivi specifici sui costi di funzionamento della partecipata? (art.19, c.5)<sup>(10)</sup></b>	Sì, con D.G.R. n. 8020_2023 del 22/12/2024 è stato assegnato anche il seguente obiettivo per l'esercizio 2024: 1) Sottoscrizione di almeno due nuove convenzioni con enti e società pubbliche e/o soggetti istituzionali ovvero con soggetti e/o società private al fine di sviluppare il fatturato di Consepi, limitando l'incremento dei costi generali, in particolare finalizzate all'incremento del numero di corsi di guida sicura erogati rispetto alla media dell'ultimo quadriennio.
<b>Esito della revisione periodica</b>	razionalizzazione
<b>Modalità (razionalizzazione)<sup>(11)</sup></b>	Cessione della partecipazione a titolo oneroso
	Note: s'intende procedere con una valorizzazione della quota detenuta da FPP, una volta che la rilocalizzazione dell'impianto di guida sicura di Susa sia stata completata.
<b>Termine previsto per la razionalizzazione<sup>(12)</sup></b>	In base al cronoprogramma allegato alla convenzione stipulata a fine 2024 tra CONSEPI, TELT e SCR per la progettazione esecutiva e realizzazione della ricollocazione della Motor Oasi Pista Guida Sicura in località Buttigliera Alta, il collaudo delle opere è previsto per maggio 2028. Pertanto il termine previsto per la cessione delle quote si colloca in tale orizzonte temporale.
<b>Dichiarazione di Cessione a titolo oneroso in Revisione straordinaria<sup>(13) §</sup></b>	No
<b>Applicazione dell'art. 24, comma 5-bis<sup>(14) §</sup></b>	
<b>Note*</b>	



**SCHEDA DI MIAC S.p.a. (società n. 28 nell'elenco di ricognizione)**

## DATI ANAGRAFICI DELLA PARTECIPATA

NOME DEL CAMPO	
Codice Fiscale	02148710045
Denominazione	MERCATO INGROSSO AGROALIMENTARE CUNEO – SOCIETA' CONSORTILE PER AZIONI, SIGLABILE M.I.A.C. S.C.P.A.
Data di costituzione della società	08/01/1990
Forma giuridica	Società consortile per azioni
Tipo di fondazione	-
Altra forma giuridica	-
Stato di attività della partecipata	Attiva
Data di inizio della procedura <sup>(1)</sup>	-
Società con azioni quotate in mercati regolamentati <sup>(2)</sup>	No
Società che ha emesso strumenti finanziari quotati in mercati regolamentati (ex TUSP) <sup>(2)</sup>	No
La società è un GAL	No
La società è una "Società benefit" <sup>(3)</sup>	no
<p><sup>(1)</sup> Compilare solo se nel campo "stato di attività della partecipata" è stato indicato che sono in corso procedure di liquidazione volontaria o scioglimento oppure procedure concorsuali.</p> <p><sup>(2)</sup> Nell'applicativo le società emittenti azioni o strumenti finanziari in mercati regolamentati e i Gruppi di Azione Locale (GAL) sono individuati mediante elenchi ufficiali</p> <p><sup>(3)</sup> La "società benefit" è una società che nell'esercizio di una attività economica persegue, oltre allo scopo di dividerne gli utili, una o più finalità di beneficio comune e opera in modo responsabile, sostenibile e trasparente nei confronti di persone, comunità, territori e ambiente, beni ed attività culturali e sociali, enti e associazioni ed altri portatori di interesse. Tali finalità devono essere indicate specificatamente nell'oggetto sociale della società. La "società benefit" redige annualmente una relazione concernente il perseguimento del beneficio comune, da allegare al bilancio societario e da pubblicare nel proprio sito Internet (cfr. art. 1, commi 376 – 384, L. n. 208/2015).</p>	

## SEDE LEGALE DELLA PARTECIPATA

NOME DEL CAMPO	
Stato	Italia
Provincia	Cuneo

NOME DEL CAMPO	
Comune	Cuneo (CN)
CAP *	12100
Indirizzo *	Via Bra n. 77
Telefono *	0171-43055
FAX *	-
Email *	miac@legalmail.it

\*campo con compilazione facoltativa

#### SETTORE DI ATTIVITÀ DELLA PARTECIPATA

NOME DEL CAMPO	
Attività 1	Codice ATECORI 2007: 82.99.30 – Servizi di gestione di pubblici mercati e pese pubbliche
Attività 2 *	Codice ATECORI 2007: 41.2 – Costruzione di edifici residenziali e non residenziali
Attività 3 *	Codice ATECORI 2007: 72.19.09 – Ricerca e sviluppo sperimentale nel campo delle altre scienze naturali e dell'ingegneria
Attività 4 *	Codice ATECORI 2007: 82.99.99 – Altri servizi di sostegno alle imprese nca

\*campo con compilazione facoltativa

#### ULTERIORI INFORMAZIONI SULLA PARTECIPATA

NOME DEL CAMPO	
Società in house	no
Previsione nello statuto di limiti sul fatturato <sup>(3)</sup>	no
Società contenuta nell'allegato A al D.Lgs. n. 175/2016	no
Società a partecipazione pubblica di diritto singolare (art.1, c. 4, lett. A)	no
Riferimento normativo società di diritto singolare <sup>(3)</sup>	-

<b>Società a controllo pubblico che adotta un sistema di contabilità analitica e separata per le attività oggetto di diritti speciali o esclusivi svolte insieme ad altre attività in regime di mercato <sup>§</sup></b>	no
<b>Specificare se le regole per la contabilità separata sono dettate da: <sup>§§</sup></b>	
<b>Società esclusa dall'applicazione dell'art. 4 con DPCM (art. 4, c. 9)</b>	no
<b>Società esclusa dall'applicazione dell'art. 4 con provvedimento del Presidente della Regione o delle Prov. Autonome (art. 4, c. 9)</b>	no
<b>Riferimento normativo atto esclusione <sup>(4)</sup></b>	-

<sup>(3)</sup> Compilare il campo solo se nel campo precedente è stato scelto "sì"

<sup>(4)</sup> Compilare il campo solo se in uno dei campi precedenti è stato scelto "sì"

<sup>#</sup> Per la nozione giuridica di "società a partecipazione pubblica di diritto singolare" di cui all'art. 1, comma 4, del TUSP, si veda l'orientamento della Struttura di monitoraggio disponibile sul sito del DT al seguente link: [http://www.dt.tesoro.it/export/sites/sitodt/modules/documenti\\_it/patrimonio\\_pubblico/patrimonio\\_pa/Orientamento\\_del\\_18\\_novembre\\_2019\\_xSocietx\\_a\\_partecipazione\\_pubblica\\_di\\_diritto\\_singolarex\\_.pdf](http://www.dt.tesoro.it/export/sites/sitodt/modules/documenti_it/patrimonio_pubblico/patrimonio_pa/Orientamento_del_18_novembre_2019_xSocietx_a_partecipazione_pubblica_di_diritto_singolarex_.pdf)

<sup>§</sup> Occorre selezionare "Sì" se la società è a **controllo pubblico** (esercitato da una o più pubbliche amministrazioni congiuntamente), svolge attività economiche protette da **diritti speciali o esclusivi**, insieme con altre attività svolte in regime di economia di mercato ed ha adottato un sistema di **contabilità analitica e separata** secondo le indicazioni dettate dal MEF con la direttiva del 9 settembre 2019 (ai sensi del dell'art.6, c.1, TUSP) ovvero secondo le indicazioni dettate dall'Autorità di settore. Si ricorda che per diritti esclusivi o speciali si intendono i diritti concessi da un'autorità competente mediante una disposizione legislativa o regolamentare o disposizione amministrativa pubblicata, avente l'effetto di riservare, rispettivamente, a uno o più operatori economici l'esercizio di un'attività e di incidere sostanzialmente sulla capacità di altri operatori economici di esercitare tale attività.

<sup>§§</sup> Solo se nel campo precedente è stato risposto "sì" indicare l'ente che ha emanato la disciplina di riferimento tra i seguenti: MEF (direttiva 9 settembre 2019), ARERA, ART, ENAC, AGCOM

#### DATI DI BILANCIO PER LA VERIFICA TUSP

NOME DEL CAMPO	Anno 2023
<b>Tipologia di attività svolta</b>	Attività produttive di beni e servizi
<b>Numero medio di dipendenti</b>	8,31
<b>Numero dei componenti dell'organo di amministrazione</b>	5
<b>Compenso dei componenti dell'organo di amministrazione <sup>(*1)</sup></b>	40.963
<b>Eventuali rimborsi spese ai componenti dell'organo di amministrazione <sup>(*2)</sup></b>	n.d. a bilancio

NOME DEL CAMPO	Anno 2023
Eventuali oneri sociali versati per i componenti dell'organo di amministrazione (**2)	n.d. a bilancio
Numero dei componenti dell'organo di controllo	3
Compenso dei componenti dell'organo di controllo (*1)	18.000
Eventuali rimborsi spese ai componenti dell'organo di controllo (*2)	n.d. a bilancio
<p>(*1) Indicare sia l'importo complessivo che l'eventuale quota parte di compenso che è stata erogata mediante gettoni di presenza.</p> <p>(*2) Trattasi di eventuali rimborsi spese specificatamente documentati, nonché quelli determinati in misura forfettaria ma aventi carattere meramente restitutorio, in relazione all'espletamento di specifici incarichi, che non rientrano, invece, nell'ambito di applicazione della soglia massima individuata del compenso. (Rif orientamento del 10/06/2019 del MEF).</p> <p>Nel campo va indicato l'importo in euro o, se il valore dei rimborsi spese richiesto nel campo dati è zero, va indicato "nessuno".</p> <p>(**2) Nel campo va indicato l'importo in euro o se il valore degli oneri sociali richiesti nel campo dati è zero va indicato "nessuno".</p>	

NOME DEL CAMPO	2023	2022	2021	2020	2019
Approvazione bilancio	si	si	si	si	si
Risultato d'esercizio [euro]	29.803	(57.126)	1.963.842	(261.165)	(280.910)
Flusso totale d'esercizio di disponibilità liquide [incremento/ (decremento) in euro]	(217.871)	(394.804)	2.258.131	(67.377)	(488.217)
Disponibilità liquide a fine esercizio [euro]	1.690.351	1.908.222	2.303.782	45.651	113.028

Compilare la seguente sotto-sezione se la "Tipologia di attività svolta" dalla partecipata è: "Attività produttive di beni e servizi" o "Attività di promozione e sviluppo di progetti di ricerca finanziati (Distretti tecnologici)".

NOME DEL CAMPO	2023	2022	2021
A1) Ricavi delle vendite e delle prestazioni	418.437	533.784	431.067
A5) Altri Ricavi e Proventi	463.129	343.622	3.449.205
di cui Contributi in conto esercizio	420.650	78.000	94.523

**QUOTA DI POSSESSO (quota diretta e/o indiretta)**

NOME DEL CAMPO	
Tipologia di Partecipazione	Partecipazione indirette

NOME DEL CAMPO	
Quota diretta <sup>(5)</sup>	-
Codice Fiscale Tramite <sup>(6)</sup>	09665690013
Denominazione Tramite (organismo) <sup>(6)</sup>	FINPIEMONTE PARTECIPAZIONI SPA
Quota detenuta dalla Tramite nella società <sup>(7)</sup>	33,75%

#### QUOTA DI POSSESSO – TIPO DI CONTROLLO

NOME DEL CAMPO	
Tipo di controllo	nessuno

#### INFORMAZIONI ED ESITO PER LA RAZIONALIZZAZIONE

NOME DEL CAMPO	
Partecipazione ancora detenuta alla data di adozione del provvedimento	si
Società controllata da una quotata	no
CF della società quotata controllante <sup>(9)</sup>	-
Denominazione della società quotata controllante <sup>(9)</sup>	-

NOME DEL CAMPO	2024	2025
Risultato economico netto d'esercizio previsto [euro] <sup>(*4)</sup>	n.d.	n.d.
Flusso totale d'esercizio di disponibilità liquide previsto [incremento / (decremento) in euro] <sup>(*4)</sup>	n.d.	n.d.
Disponibilità liquide previste a fine esercizio [euro] <sup>(*4)</sup>	n.d.	n.d.
Considerazioni su prevedibile andamento della gestione della società <sup>(*5)</sup>	L'Assemblea ha approvato lo sviluppo delle linee strategiche in un apposito piano industriale che prevede un rilevante cambiamento del modello di business della Società e una conseguente ridefinizione degli obiettivi economici da conseguire.	

NOME DEL CAMPO	2024	2025
<b>Risultato economico netto d'esercizio previsto [euro]</b> <sup>(*4)</sup>	n.d.	n.d.
	<p>Le attività attuate e in corso di attuazione, previste dal piano industriale, in sintesi, sono volte al raggiungimento delle principali direttive:</p> <ul style="list-style-type: none"> <li>• superamento del mercato con la presenza fisica dei capi (azione conclusa);</li> <li>• potenziamento del Polo Agrifood (azione in corso);</li> <li>• valorizzazione del patrimonio immobiliare promuovendo progettualità capaci di coinvolgere partnerati pubblico/privati che offrano servizi di interesse per le imprese e il territorio (azione in corso).</li> </ul> <p>Il piano di rilancio si pone l'obiettivo di consolidare l'equilibrio economico strutturale (traguardato al 31.12.23 con un utile di euro 29.803) oltre che di raggiungere il limite di fatturato di 1M€ (al 31.12.23 il valore della produzione è stato pari a euro 881.556)</p>	

(\*4) Indicare gli importi che l'Organo amministrativo prevede al 31/12/2024 e al 31/12/2025, sulla base dei dati finora rilevati relativi all'esercizio 2024 e della prevedibile evoluzione della gestione della società.

(\*5) Indicare considerazioni in merito all'andamento della prevedibile evoluzione della gestione della società, evidenziando gli eventuali rischi economici, finanziari, patrimoniali e di crisi aziendale.

NOME DEL CAMPO	
<b>La partecipata svolge un'attività di produzione di beni e servizi a favore dell'Amministrazione?</b>	no
<b>Attività svolta dalla Partecipata</b>	produzione di un servizio di interesse generale (Art. 4, c. 2, lett. a)
<b>Descrizione dell'attività</b>	Realizzazione e gestione centro agroalimentare di Cuneo; gestione del polo Agrifood dell'innovazione e della competitività del settore agroalimentare
<b>Quota % di partecipazione detenuta dal soggetto privato</b> <sup>(9)</sup>	0
<b>Svolgimento di attività analoghe a quelle svolte da altre società (art.20, c.2 lett.c)</b>	no
<b>Necessità di contenimento dei costi di funzionamento (art.20, c.2 lett. f)</b>	no
<b>Necessità di aggregazione di società (art.20, c.2 lett. g)</b>	no

NOME DEL CAMPO	
<b>L'Amministrazione ha fissato, con proprio provvedimento, obiettivi specifici sui costi di funzionamento della partecipata? (art.19, c.5) <sup>(10)</sup></b>	no
<b>Esito della revisione periodica</b>	razionalizzazione
<b>Modalità (razionalizzazione) <sup>(11)</sup></b>	mantenimento della partecipazione con azioni di razionalizzazione della società
<b>Termine previsto per la razionalizzazione <sup>(12)</sup></b>	Entro il 2026
<b>Dichiarazione di Cessione a titolo oneroso in Revisione straordinaria <sup>(13)</sup> §</b>	no
<b>Applicazione dell'art. 24, comma 5-bis <sup>(14)</sup> §</b>	
<b>Note*</b>	

(9)

Compilare il campo se "Attività svolta dalla Partecipata" precedentemente selezionata è "realizzazione e gestione di opera pubblica ovvero organizzazione e gestione di servizio di interesse generale tramite PPP (Art.4, c.2, lett.c)".

(10)

Compilare il campo se "Tipo di controllo" è stato selezionato elemento diverso da "nessuno".

(11) La compilazione del campo non è richiesta per le società in liquidazione, per quelle soggette a procedure concorsuali e per i GAL.

(12) Campo obbligatorio se per "Esito della revisione periodica" è stato selezionato "Razionalizzazione".

(13) Nel campo l'Amministrazione deve specificare se nel provvedimento di revisione straordinaria, adottato ai sensi dell'art. 24 del TUSP, era stato indicato l'esito "Cessione a titolo oneroso". La compilazione non è richiesta se la società è in liquidazione, è soggetta a procedura concorsuale, è un GAL o nel caso in cui nel campo "Attività svolta dalla partecipata" sia stato selezionato "Coordinamento e attuazione patti territoriali e contratti d'area ex delibera CIPE 21/03/1997 (Art. 26, c.7) oppure "Gestione delle case da gioco – società già costituita e autorizzata alla data del 23/09/2016 (art. 26, c. 12 sexies)".

(14) Nel campo l'Amministrazione deve dichiarare se la misura di cessione a titolo oneroso non è stata attuata ai sensi dell'art. 24, comma 5-bis [rispondere "sì" o "no"]. Il campo va compilato nel caso in cui la risposta al campo precedente "Dichiarazione di Cessione a titolo oneroso in Revisione straordinaria" sia Sì.

\* Campo con compilazione facoltativa.

**Area Logistica e Trasporti****SCHEMA DI SITO S.p.a. (società n. 29 nell'elenco di ricognizione)**

## DATI DELLA PARTECIPATA

NOME DEL CAMPO	
<b>Codice Fiscale</b>	03717710010
<b>Denominazione</b>	SOCIETA' INTERPORTO DI TORINO S.P.A., SIGLABILE SITO S.P.A.
<b>Data di costituzione della società</b>	29/05/1980
<b>Forma giuridica</b>	Società per azioni
<b>Tipo di fondazione</b>	-
<b>Altra forma giuridica</b>	-
<b>Stato di attività della partecipata</b>	Attiva
<b>Data di inizio della procedura <sup>(1)</sup></b>	-
<b>Società con azioni quotate in mercati regolamentati <sup>(2)</sup></b>	no
<b>Società che ha emesso strumenti finanziari quotati in mercati regolamentati (ex TUSP) <sup>(2)</sup></b>	no
<b>La società è un GAL</b>	no
<b>La società è una "Società benefit" <sup>(3)</sup></b>	no
<p><sup>(1)</sup> Compilare solo se nel campo "stato di attività della partecipata" è stato indicato che sono in corso procedure di liquidazione volontaria o scioglimento oppure procedure concorsuali.</p> <p><sup>(2)</sup> Nell'applicativo le società emittenti azioni o strumenti finanziari in mercati regolamentati e i Gruppi di Azione Locale (GAL) sono individuati mediante elenchi ufficiali</p> <p><sup>(3)</sup> La "società benefit" è una società che nell'esercizio di una attività economica persegue, oltre allo scopo di dividerne gli utili, una o più finalità di beneficio comune e opera in modo responsabile, sostenibile e trasparente nei confronti di persone, comunità, territori e ambiente, beni ed attività culturali e sociali, enti e associazioni ed altri portatori di interesse. Tali finalità devono essere indicate specificatamente nell'oggetto sociale della società. La "società benefit" redige annualmente una relazione concernente il perseguimento del beneficio comune, da allegare al bilancio societario e da pubblicare nel proprio sito Internet (cfr. art. 1, commi 376 – 384, L. n. 208/2015).</p>	

**SEDE LEGALE DELLA PARTECIPATA**

NOME DEL CAMPO	
<b>Stato</b>	Italia
<b>Provincia</b>	Torino



NOME DEL CAMPO	
Comune	Orbassano (TO)
CAP *	10043
Indirizzo *	Km 20 + 500 Tangenziale Sud – Prima Strada n. 2
Telefono *	011-3975975
FAX *	-
Email *	sitospa@pec.it

\*campo con compilazione facoltativa

#### SETTORE DI ATTIVITÀ DELLA PARTECIPATA

NOME DEL CAMPO	
Attività 1	Codice ATECORI 2007: 52.21.90 – Attività dei servizi connessi ai trasporti terrestri
Attività 2 *	
Attività 3 *	
Attività 4 *	

\*campo con compilazione facoltativa

#### ULTERIORI INFORMAZIONI SULLA PARTECIPATA

NOME DEL CAMPO	
Società in house	no
Previsione nello statuto di limiti sul fatturato <sup>(3)</sup>	no
Società contenuta nell'allegato A al D.Lgs. n. 175/2016	no
Società a partecipazione pubblica di diritto singolare (art.1, c. 4, lett. A)	no
Riferimento normativo società di diritto singolare <sup>(3)</sup>	-
Società a controllo pubblico che adotta un sistema di contabilità analitica e separata per le attività oggetto di diritti speciali o esclusivi svolte insieme ad altre attività in regime di mercato <sup>§</sup>	no

NOME DEL CAMPO	
Specificare se le regole per la contabilità separata sono dettate da: <sup>§§</sup>	
Società esclusa dall'applicazione dell'art. 4 con DPCM (art. 4, c. 9)	no
Società esclusa dall'applicazione dell'art. 4 con provvedimento del Presidente della Regione o delle Prov. Autonome (art. 4, c. 9)	no
Riferimento normativo atto esclusione <sup>(4)</sup>	-

<sup>(3)</sup> Compilare il campo solo se nel campo precedente è stato scelto "sì"

<sup>(4)</sup> Compilare il campo solo se in uno dei campi precedenti è stato scelto "sì"

# Per la nozione giuridica di "società a partecipazione pubblica di diritto singolare" di cui all'art. 1, comma 4, del TUSP, si veda l'orientamento della Struttura di monitoraggio disponibile sul sito del DT al seguente link: [http://www.dt.tesoro.it/export/sites/sitodt/modules/documenti\\_it/patrimonio\\_pubblico/patrimonio\\_pa/Orientamento\\_del\\_18\\_novembre\\_2019\\_xSocietx\\_a\\_partecipazione\\_pubblica\\_di\\_diritto\\_singolarex\\_.pdf](http://www.dt.tesoro.it/export/sites/sitodt/modules/documenti_it/patrimonio_pubblico/patrimonio_pa/Orientamento_del_18_novembre_2019_xSocietx_a_partecipazione_pubblica_di_diritto_singolarex_.pdf)

§ Occorre selezionare "SI" se la società è a **controllo pubblico** (esercitato da una o più pubbliche amministrazioni congiuntamente), svolge attività economiche protette da **diritti speciali o esclusivi**, insieme con altre attività svolte in regime di economia di mercato ed ha adottato un sistema di **contabilità analitica e separata** secondo le indicazioni dettate dal MEF con la direttiva del 9 settembre 2019 (ai sensi del dell'art.6, c.1, TUSP) ovvero secondo le indicazioni dettate dall'Autorità di settore. Si ricorda che per diritti esclusivi o speciali si intendono i diritti concessi da un'autorità competente mediante una disposizione legislativa o regolamentare o disposizione amministrativa pubblicata, avente l'effetto di riservare, rispettivamente, a uno o più operatori economici l'esercizio di un'attività e di incidere sostanzialmente sulla capacità di altri operatori economici di esercitare tale attività.

§§ Solo se nel campo precedente è stato risposto "sì" indicare l'ente che ha emanato la disciplina di riferimento tra i seguenti: MEF (direttiva 9 settembre 2019), ARERA, ART, ENAC, AGCOM

#### DATI DI BILANCIO PER LA VERIFICA TUSP

NOME DEL CAMPO	Anno 2023
Tipologia di attività svolta	Attività produttive di beni e servizi
Numero medio di dipendenti	11
Numero dei componenti dell'organo di amministrazione	5
Compenso dei componenti dell'organo di amministrazione <sup>(*1)</sup>	49.200
Eventuali rimborsi spese ai componenti dell'organo di amministrazione <sup>(*2)</sup>	2.420
Eventuali oneri sociali versati per i componenti dell'organo di amministrazione <sup>(**2)</sup>	654
Numero dei componenti dell'organo di controllo	3

NOME DEL CAMPO	Anno 2023
<b>Compenso dei componenti dell'organo di controllo</b> <sup>(*1)</sup>	16.000
<b>Eventuali rimborsi spese ai componenti dell'organo di controllo</b> <sup>(*2)</sup>	“nessuno”
<p>(*1) Indicare sia l'importo complessivo che l'eventuale quota parte di compenso che è stata erogata mediante gettoni di presenza.</p> <p>(*2) Trattasi di eventuali rimborsi spese specificatamente documentati, nonché quelli determinati in misura forfettaria ma aventi carattere meramente restitutorio, in relazione all'espletamento di specifici incarichi, che non rientrano, invece, nell'ambito di applicazione della soglia massima individuata del compenso. (Rif orientamento del 10/06/2019 del MEF).</p> <p>Nel campo va indicato l'importo in euro o, se il valore dei rimborsi spese richiesto nel campo dati è zero, va indicato “nessuno”.</p> <p>(**2) Nel campo va indicato l'importo in euro o se il valore degli oneri sociali richiesti nel campo dati è zero va indicato “nessuno”</p>	

NOME DEL CAMPO	2023	2022	2021	2020	2019
<b>Approvazione bilancio</b>	sì	sì	sì	si	sì
<b>Risultato d'esercizio [euro]</b>	191.097	3.233	99.427	675.379	872.364
<b>Flusso totale d'esercizio di disponibilità liquide [incremento / (decremento) in euro]</b>	(336.309)	1.274.838	(1.697.346 )	942.512	7.099.256
<b>Disponibilità liquide a fine esercizio [euro]</b>	8.633.791	8.970.100	7.695.262	9.392.608	8.450.096

#### Attività produttive di beni e servizi o Distretti tecnologici

Compilare la seguente sotto-sezione se la “*Tipologia di attività svolta*” dalla partecipata è: “**Attività produttive di beni e servizi**” o “**Attività di promozione e sviluppo di progetti di ricerca finanziati (Distretti tecnologici)**”.

NOME DEL CAMPO	2023	2022	2021
<b>A1) Ricavi delle vendite e delle prestazioni</b>	4.601.282	4.474.790	4.372.824
<b>A5) Altri Ricavi e Proventi</b>	2.719.691	2.614.783	2.511.984
<b>di cui Contributi in conto esercizio</b>	19.833	32.713	0

#### QUOTA DI POSSESSO (quota diretta e/o indiretta)

NOME DEL CAMPO	INDICAZIONI PER LA COMPILAZIONE
<b>Tipologia di Partecipazione</b>	Partecipazione indiretta
<b>Quota diretta</b> <sup>(5)</sup>	-
<b>Codice Fiscale Tramite</b> <sup>(6)</sup>	09665690013

NOME DEL CAMPO	INDICAZIONI PER LA COMPILAZIONE
<b>Denominazione Tramite (organismo) <sup>(6)</sup></b>	FINPIEMONTE PARTECIPAZIONI SPA
<b>Quota detenuta dalla Tramite nella società <sup>(7)</sup></b>	52,74%

(5)

Se la partecipazione è diretta o sia diretta che indiretta, inserire la quota detenuta direttamente dall'Amministrazione nella società.

(6)

Compilare se per "Tipologia di Partecipazione" è stato indicato "Partecipazione Indiretta" o "Partecipazione diretta e indiretta". Inserire CF e denominazione dell'ultima tramite attraverso la quale la società è indirettamente partecipata dall'Amministrazione.

(7)

Inserire la quota di partecipazione che la "tramite" detiene nella società.

#### QUOTA DI POSSESSO – TIPO DI CONTROLLO

NOME DEL CAMPO	
<b>Tipo di controllo</b>	controllo solitario – maggioranza dei voti esercitabili nell'assemblea ordinaria

#### INFORMAZIONI ED ESITO PER LA RAZIONALIZZAZIONE

NOME DEL CAMPO	
<b>Partecipazione ancora detenuta alla data di adozione del provvedimento</b>	sì
<b>Società controllata da una quotata</b>	no
<b>CF della società quotata controllante <sup>(8)</sup></b>	-
<b>Denominazione della società quotata controllante <sup>(8)</sup></b>	-

(8) Compilare il campo solo se nel campo "Società controllata da una quotata" è stato scelto "sì".

NOME DEL CAMPO	2024	2025
<b>Risultato economico netto d'esercizio previsto [euro] <sup>(*4)</sup></b>	ND	ND
<b>Flusso totale d'esercizio di disponibilità liquide previsto [ incremento / (decremento) in euro ] <sup>(*4)</sup></b>	ND	ND
<b>Disponibilità liquide previste a fine</b>	ND	ND

NOME DEL CAMPO	2024	2025
<b>Risultato economico netto d'esercizio previsto [euro]</b> <sup>(*4)</sup>	ND	ND
<b>esercizio [euro]</b> <sup>(*4)</sup>		
<b>Considerazioni su prevedibile andamento della gestione della società</b> <sup>(*5)</sup>	La società proseguirà nelle attività di gestione immobiliare, intermodale e di erogazione di servizi agli operatori insediati all'interno dell'interporto, continuando ad implementare (come ha già fatto sul versante delle infrastrutture e degli impianti afferenti la componente intermodale) le varie azioni di sviluppo previste nel piano industriale approvato dai soci nel 2023, ad esempio sul versante dell'efficienza energetica, dove sta valutando la possibilità di creare una comunità energetica al servizio dei soggetti insediati.	

(\*4)

Indicare gli importi che l'Organo amministrativo prevede al 31/12/2024 e al 31/12/2025, sulla base dei dati finora rilevati relativi all'esercizio 2024 e della prevedibile evoluzione della gestione della società.

(\*5)

Indicare considerazioni in merito all'andamento della prevedibile evoluzione della gestione della società, evidenziando gli eventuali rischi economici, finanziari, patrimoniali e di crisi aziendale.

NOME DEL CAMPO	
<b>La partecipata svolge un'attività di produzione di beni e servizi a favore dell'Amministrazione?</b>	no
<b>Attività svolta dalla Partecipata</b>	produzione di un servizio di interesse generale (Art. 4, c. 2, lett. a)
<b>Descrizione dell'attività</b>	Realizzazione e gestione interporto di Torino
<b>Quota % di partecipazione detenuta dal soggetto privato</b> <sup>(9)</sup>	43,26%
<b>Svolgimento di attività analoghe a quelle svolte da altre società (art.20, c.2 lett.c)</b>	No
<b>Necessità di contenimento dei costi di funzionamento (art.20, c.2 lett.f)</b>	no
<b>Necessità di aggregazione di società (art.20, c.2 lett.g)</b>	no

NOME DEL CAMPO	
<b>L'Amministrazione ha fissato, con proprio provvedimento, obiettivi specifici sui costi di funzionamento della partecipata? (art.19, c.5)<sup>(10)</sup></b>	Sì, con D.G.R. n. 8020_2023 del 22/12/2024 è stato assegnato anche il seguente obiettivo per l'esercizio 2024: 1) Attivazione di iniziative, attraverso la predisposizione di opportuni Studi di Fattibilità in tema di efficientamento energetico, con particolare riferimento alle c.d. Comunità Energetiche, da presentarsi entro il 31.12.2024 e che evidenzino ricadute positive sul conto economico della società.
<b>Esito della revisione periodica</b>	mantenimento senza interventi
<b>Modalità (razionalizzazione)<sup>(11)</sup></b>	
<b>Termine previsto per la razionalizzazione<sup>(12)</sup></b>	-
<b>Dichiarazione di Cessione a titolo oneroso in Revisione straordinaria<sup>(13)</sup> §</b>	no
<b>Applicazione dell'art. 24, comma 5-bis<sup>(14)</sup> §</b>	
<b>Note*</b>	

(9)

Compilare il campo se "Attività svolta dalla Partecipata" precedentemente selezionata è "realizzazione e gestione di opera pubblica ovvero organizzazione e gestione di servizio di interesse generale tramite PPP (Art.4, c.2, lett.c)".

(10)

Compilare il campo se "Tipo di controllo" è stato selezionato elemento diverso da "nessuno".

(11) La compilazione del campo non è richiesta per le società in liquidazione, per quelle soggette a procedure concorsuali e per i GAL.

(12) Campo obbligatorio se per "Esito della revisione periodica" è stato selezionato "Razionalizzazione".

(13) Nel campo l'Amministrazione deve specificare se nel provvedimento di revisione straordinaria, adottato ai sensi dell'art. 24 del TUSP, era stato indicato l'esito "Cessione a titolo oneroso". La compilazione non è richiesta se la società è in liquidazione, è soggetta a procedura concorsuale, è un GAL o nel caso in cui nel campo "Attività svolta dalla partecipata" sia stato selezionato "Coordinamento e attuazione patti territoriali e contratti d'area ex delibera CIPE 21/03/1997 (Art. 26, c.7) oppure "Gestione delle case da gioco – società già costituita e autorizzata alla data del 23/09/2016 (art. 26, c. 12 sexies)".

(14) Nel campo l'Amministrazione deve dichiarare se la misura di cessione a titolo oneroso non è stata attuata ai sensi dell'art. 24, comma 5-bis [rispondere "sì" o "no"]. Il campo va compilato nel caso in cui la risposta al campo precedente "Dichiarazione di Cessione a titolo oneroso in Revisione straordinaria" sia Sì.

\* Campo con compilazione facoltativa.

## Area Territorio

### SCHEMA DI CITTA' STUDI BIELLA S.p.a. (società n. 30 nell'elenco di ricognizione)

#### DATI ANAGRAFICI DELLA PARTECIPATA

NOME DEL CAMPO	
<b>Codice Fiscale</b>	01491490023
<b>Denominazione</b>	CITTA' STUDI S.P.A.
<b>Data di costituzione della società</b>	22/07/1985
<b>Forma giuridica</b>	Società per azioni
<b>Tipo di fondazione</b>	-
<b>Altra forma giuridica</b>	-
<b>Stato di attività della partecipata</b>	La società è attiva
<b>Data di inizio della procedura <sup>(1)</sup></b>	-
<b>Società con azioni quotate in mercati regolamentati <sup>(2)</sup></b>	NO
<b>Società che ha emesso strumenti finanziari quotati in mercati regolamentati (ex TUSP) <sup>(2)</sup></b>	NO
<b>La società è un GAL</b>	NO
<b>La società è una "Società benefit" <sup>(3)</sup></b>	no
<p><sup>(1)</sup> Compilare solo se nel campo "stato di attività della partecipata" è stato indicato che sono in corso procedure di liquidazione volontaria o scioglimento oppure procedure concorsuali.</p> <p><sup>(2)</sup> Nell'applicativo le società emittenti azioni o strumenti finanziari in mercati regolamentati e i Gruppi di Azione Locale (GAL) sono individuati mediante elenchi ufficiali</p> <p><sup>(3)</sup> La "società benefit" è una società che nell'esercizio di una attività economica persegue, oltre allo scopo di dividerne gli utili, una o più finalità di beneficio comune e opera in modo responsabile, sostenibile e trasparente nei confronti di persone, comunità, territori e ambiente, beni ed attività culturali e sociali, enti e associazioni ed altri portatori di interesse. Tali finalità devono essere indicate specificatamente nell'oggetto sociale della società. La "società benefit" redige annualmente una relazione concernente il perseguimento del beneficio comune, da allegare al bilancio societario e da pubblicare nel proprio sito Internet (cfr. art. 1, commi 376 – 384, L. n. 208/2015).</p>	

#### SEDE LEGALE DELLA PARTECIPATA

NOME DEL CAMPO	
<b>Stato</b>	Italia
<b>Provincia</b>	Biella

NOME DEL CAMPO	
Comune	Biella (BI)
CAP *	13900
Indirizzo *	Corso Giuseppe Pella n. 2
Telefono *	0158551111
FAX *	0158551190
Email *	amm.cittastudi@pec.ptbiellese.it

\*campo con compilazione facoltativa

#### SETTORE DI ATTIVITÀ DELLA PARTECIPATA

NOME DEL CAMPO	
Attività 1	Codice ATECORI 2007: 85.59.20 – Corsi di formazione e corsi di aggiornamento professionale
Attività 2 *	Codice ATECORI 2007: 13 - Industrie tessili
Attività 3 *	Codice ATECORI 2007: 68.20.01 – Locazione immobiliare di beni propri o in leasing (affitto)
Attività 4 *	Codice ATECORI 2007: 70.22.09 – Altre attività di consulenza imprenditoriale e altra consulenza amministrativo-gestionale e pianificazione aziendale
Attività 5 *	Codice ATECORI 2007: 85.4 – Istruzione post-secondaria universitaria e non universitaria
Attività 6 *	Codice ATECORI 2007: 61.90.1 – Erogazione di servizi di accesso ad Internet (isp)
Attività 7 *	Codice ATECORI 2007: 35.11 – Produzione di energia elettrica da fonte fotovoltaica

\*campo con compilazione facoltativa

#### ULTERIORI INFORMAZIONI SULLA PARTECIPATA

NOME DEL CAMPO	
Società in house	no
Previsione nello statuto di limiti sul fatturato <sup>(3)</sup>	no
Società contenuta nell'allegato A al D.Lgs. n. 175/2016	no



NOME DEL CAMPO	
<b>Società a partecipazione pubblica di diritto singolare (art.1, c. 4, lett. A)</b>	no
<b>Riferimento normativo società di diritto singolare <sup>(3)</sup></b>	-
<b>Società a controllo pubblico che adotta un sistema di contabilità analitica e separata per le attività oggetto di diritti speciali o esclusivi svolte insieme ad altre attività in regime di mercato <sup>§</sup></b>	no
<b>Specificare se le regole per la contabilità separata sono dettate da:<sup>§§</sup></b>	-
<b>Società esclusa dall'applicazione dell'art. 4 con DPCM (art. 4, c. 9)</b>	no
<b>Società esclusa dall'applicazione dell'art. 4 con provvedimento del Presidente della Regione o delle Prov. Autonome (art. 4, c. 9)</b>	no
<b>Riferimento normativo atto esclusione <sup>(4)</sup></b>	-

<sup>(3)</sup> Compilare il campo solo se nel campo precedente è stato scelto “sì”

<sup>(4)</sup> Compilare il campo solo se in uno dei campi precedenti è stato scelto “sì”

# Per la nozione giuridica di “società a partecipazione pubblica di diritto singolare” di cui all’art. 1, comma 4, del TUSP, si veda l’orientamento della Struttura di monitoraggio disponibile sul sito del DT al seguente link: [http://www.dt.tesoro.it/export/sites/sitodt/modules/documenti\\_it/patrimonio\\_pubblico/patrimonio\\_pa/Orientamento\\_del\\_18\\_novembre\\_2019\\_xSocietx\\_a\\_partecipazione\\_pubblica\\_di\\_diritto\\_singolarex\\_.pdf](http://www.dt.tesoro.it/export/sites/sitodt/modules/documenti_it/patrimonio_pubblico/patrimonio_pa/Orientamento_del_18_novembre_2019_xSocietx_a_partecipazione_pubblica_di_diritto_singolarex_.pdf)

<sup>§</sup> Occorre selezionare “SI” se la società è a **controllo pubblico** (esercitato da una o più pubbliche amministrazioni congiuntamente), svolge attività economiche protette da **diritti speciali o esclusivi**, insieme con altre attività svolte in regime di economia di mercato ed ha adottato un sistema di **contabilità analitica e separata** secondo le indicazioni dettate dal MEF con la direttiva del 9 settembre 2019 (ai sensi del dell’art.6, c.1, TUSP) ovvero secondo le indicazioni dettate dall’Autorità di settore. Si ricorda che per diritti esclusivi o speciali si intendono i diritti concessi da un’autorità competente mediante una disposizione legislativa o regolamentare o disposizione amministrativa pubblicata, avente l’effetto di riservare, rispettivamente, a uno o più operatori economici l’esercizio di un’attività e di incidere sostanzialmente sulla capacità di altri operatori economici di esercitare tale attività.

<sup>§§</sup> Solo se nel campo precedente è stato risposto “sì” indicare l’ente che ha emanato la disciplina di riferimento tra i seguenti: MEF (direttiva 9 settembre 2019), ARERA, ART, ENAC, AGCOM

#### DATI DI BILANCIO PER LA VERIFICA TUSP

NOME DEL CAMPO	Anno 2023
<b>Tipologia di attività svolta</b>	Attività produttive di beni e servizi
<b>Numero medio di dipendenti</b>	38

NOME DEL CAMPO	Anno 2023
Numero dei componenti dell'organo di amministrazione	15
Compenso dei componenti dell'organo di amministrazione <sup>(*1)</sup>	88.625
Eventuali rimborsi spese ai componenti dell'organo di amministrazione <sup>(*2)</sup>	n.d. a bilancio
Eventuali oneri sociali versati per i componenti dell'organo di amministrazione <sup>(**2)</sup>	n.d. a bilancio
Numero dei componenti dell'organo di controllo	3 effettivi + 2 supplenti
Compenso dei componenti dell'organo di controllo <sup>(*1)</sup>	28.920 I membri del collegio sindacale sono incaricati anche della revisione contabile .
Eventuali rimborsi spese ai componenti dell'organo di controllo <sup>(*2)</sup>	n.d. a bilancio
<p><sup>(*1)</sup> Indicare sia l'importo complessivo che l'eventuale quota parte di compenso che è stata erogata mediante gettoni di presenza.</p> <p><sup>(*2)</sup> Trattasi di eventuali rimborsi spese specificatamente documentati, nonché quelli determinati in misura forfettaria ma aventi carattere meramente restitutorio, in relazione all'espletamento di specifici incarichi, che non rientrano, invece, nell'ambito di applicazione della soglia massima individuata del compenso. (Rif orientamento del 10/06/2019 del MEF).</p> <p>Nel campo va indicato l'importo in euro o, se il valore dei rimborsi spese richiesto nel campo dati è zero, va indicato "nessuno".</p> <p><sup>(**2)</sup> Nel campo va indicato l'importo in euro o se il valore degli oneri sociali richiesti nel campo dati è zero va indicato "nessuno".</p>	

NOME DEL CAMPO	2023	2022	2021	2020	2019
Approvazione bilancio	Sì	Sì	Sì	Sì	Sì
Risultato d'esercizio [euro]	135.255	3.481	12.362	- 308.057	- 576.279
Flusso totale d'esercizio di disponibilità liquide [incremento / (decremento) in euro]	404.131	9.314	-1.188	3.401	14.495
Disponibilità liquide a fine esercizio [euro]	447.605	43.474	34.160	35.347	31.947

#### Attività produttive di beni e servizi o Distretti tecnologici

Compilare la seguente sotto-sezione se la "Tipologia di attività svolta" dalla partecipata è: "Attività produttive di beni e servizi" o "Attività di promozione e sviluppo di progetti di ricerca finanziati (Distretti tecnologici)".

NOME DEL CAMPO	2023	2022	2021
A1) Ricavi delle vendite e delle prestazioni	3.810.884	3.304.689	3.532.324

<b>A5) Altri Ricavi e Proventi</b>	1.105.700	1.257.157	1.502.217
<b>di cui Contributi in conto esercizio</b>	404.613	549.335	886.018

**QUOTA DI POSSESSO (quota diretta e/o indiretta)**

NOME DEL CAMPO	
<b>Tipologia di Partecipazione</b>	Partecipata indiretta
<b>Quota diretta <sup>(5)</sup></b>	-
<b>Codice Fiscale Tramite <sup>(6)</sup></b>	09665690013
<b>Denominazione Tramite (organismo) <sup>(6)</sup></b>	FINPIEMONTE PARTECIPAZIONI SPA
<b>Quota detenuta dalla Tramite nella società <sup>(7)</sup></b>	21,49%

<sup>(5)</sup> Se la partecipazione è diretta o sia diretta che indiretta, inserire la quota detenuta direttamente dall'Amministrazione nella società.

<sup>(6)</sup> Compilare se per "Tipologia di Partecipazione" è stato indicato "Partecipazione Indiretta" o "Partecipazione diretta e indiretta". Inserire CF e denominazione dell'ultima tramite attraverso la quale la società è indirettamente partecipata dall'Amministrazione.

<sup>(7)</sup> Inserire la quota di partecipazione che la "tramite" detiene nella società.

**QUOTA DI POSSESSO – TIPO DI CONTROLLO**

NOME DEL CAMPO	
<b>Tipo di controllo</b>	nessuno

**INFORMAZIONI ED ESITO PER LA RAZIONALIZZAZIONE**

NOME DEL CAMPO	
<b>Partecipazione ancora detenuta alla data di adozione del provvedimento</b>	SI
<b>Società controllata da una quotata</b>	NO
<b>CF della società quotata controllante <sup>(8)</sup></b>	-
<b>Denominazione della società quotata controllante <sup>(8)</sup></b>	-

<sup>(8)</sup> Compilare il campo solo se nel campo "Società controllata da una quotata" è stato scelto "sì".

NOME DEL CAMPO	2024	2025
<b>Risultato economico netto d'esercizio previsto [euro]</b> <sup>(*4)</sup>	n.d.	n.d.
<b>Flusso totale d'esercizio di disponibilità liquide previsto [ incremento / (decremento) in euro ]</b> <sup>(*4)</sup>	n.d.	n.d.
<b>Disponibilità liquide previste a fine esercizio [euro]</b> <sup>(*4)</sup>	n.d.	n.d.
<b>Considerazioni su prevedibile andamento della gestione della società</b> <sup>(*5)</sup>	<p>La nuova governance ha posto in essere le azioni previste dal nuovo piano strategico di sviluppo in ordine all'implementazione delle azioni straordinarie previste dalle linee strategiche finalizzate al consolidamento dell'equilibrio economico, finanziario e patrimoniale.</p> <p>L'attuazione di tali linee strategiche ha permesso di traguardare anche per l'esercizio chiuso al 31.12.2023 - per il terzo anno consecutivo - un utile di esercizio pari a 135.255 € ponendo le basi del raggiungimento dell'equilibrio strutturale.</p>	

<sup>(\*4)</sup> Indicare gli importi che l'Organo amministrativo prevede al 31/12/2024 e al 31/12/2025, sulla base dei dati finora rilevati relativi all'esercizio 2024 e della prevedibile evoluzione della gestione della società.

<sup>(\*5)</sup> Indicare considerazioni in merito all'andamento della prevedibile evoluzione della gestione della società, evidenziando gli eventuali rischi economici, finanziari, patrimoniali e di crisi aziendale.

NOME DEL CAMPO	
<b>La partecipata svolge un'attività di produzione di beni e servizi a favore dell'Amministrazione?</b>	no
<b>Attività svolta dalla Partecipata</b>	produzione di un servizio di interesse generale (art.4, c.2, lett.a)
<b>Descrizione dell'attività</b>	Società collegata che opera per la gestione di un Centro di formazione, ricerca ed innovazione nel Biellese, con il compito di favorire e sviluppare in generale le discipline scientifiche, sociali, umanistiche ed ambientali ritenute necessarie allo sviluppo del territorio.
<b>Quota % di partecipazione detenuta dal soggetto privato</b> <sup>(9)</sup>	-
<b>Svolgimento di attività analoghe a quelle svolte da altre società (art.20, c.2 lett.c)</b>	no

<b>Necessità di contenimento dei costi di funzionamento (art.20, c.2 lett.f)</b>	no
<b>Necessità di aggregazione di società (art.20, c.2 lett.g)</b>	no
<b>L'Amministrazione ha fissato, con proprio provvedimento, obiettivi specifici sui costi di funzionamento della partecipata? (art.19, c.5)<sup>(10)</sup></b>	no
<b>Esito della revisione periodica</b>	Mantenimento senza interventi
<b>Modalità (razionalizzazione)<sup>(11)</sup></b>	-
<b>Termine previsto per la razionalizzazione<sup>(12)</sup></b>	-
<b>Dichiarazione di Cessione a titolo oneroso in Revisione straordinaria<sup>(13)</sup> §</b>	no
<b>Applicazione dell'art. 24, comma 5-bis<sup>(14)</sup> §</b>	-
<b>Note*</b>	

**SCHEDA DI ICARUS S.c.p.A. in liquidazione (società n. 31 nell'elenco di ricognizione)**

## DATI ANAGRAFICI DELLA PARTECIPATA

NOME DEL CAMPO	
Codice Fiscale	07614800014
Denominazione	ICARUS S.C.P.A.
Data di costituzione della società	16/09/1998
Forma giuridica	Società consortile per azioni
Tipo di fondazione	-
Altra forma giuridica	-
Stato di attività della partecipata	Sono in corso procedure di liquidazione volontaria o scioglimento
Data di inizio della procedura <sup>(1)</sup>	2016
Società con azioni quotate in mercati regolamentati <sup>(2)</sup>	NO
Società che ha emesso strumenti finanziari quotati in mercati regolamentati (ex TUSP) <sup>(2)</sup>	NO
La società è un GAL	NO
La società è una "Società benefit" <sup>(3)</sup>	no
<b>Ulteriori informazioni relative ai campi della Sezione</b>	
<ul style="list-style-type: none"> <li>con riferimento allo "<b>Stato della società</b>", si precisa che la società è stata posta in liquidazione per violazione del disposto ex comma 611, lett. b) della L. 190/2014, oltre che in conseguenza dell'esaurimento della funzione di accompagnamento societario, svolta dagli enti pubblici, per l'attrazione del comparto aerospazio nel territorio torinese</li> </ul>	
<p><sup>(1)</sup> Compilare solo se nel campo "stato di attività della partecipata" è stato indicato che sono in corso procedure di liquidazione volontaria o scioglimento oppure procedure concorsuali.</p> <p><sup>(2)</sup> Nell'applicativo le società emittenti azioni o strumenti finanziari in mercati regolamentati e i Gruppi di Azione Locale (GAL) sono individuati mediante elenchi ufficiali.</p> <p><sup>(3)</sup>La "società benefit" è una società che nell'esercizio di una attività economica persegue, oltre allo scopo di dividerne gli utili, una o più finalità di beneficio comune e opera in modo responsabile, sostenibile e trasparente nei confronti di persone, comunità, territori e ambiente, beni ed attività culturali e sociali, enti e associazioni ed altri portatori di interesse. Tali finalità devono essere indicate specificatamente nell'oggetto sociale della società. La "società benefit" redige annualmente una relazione concernente il perseguimento del beneficio comune, da allegare al bilancio societario e da pubblicare nel proprio sito Internet (cfr. art. 1, commi 376 – 384, L. n. 208/2015).</p>	

### SEDE LEGALE DELLA PARTECIPATA

NOME DEL CAMPO	
Stato	Italia
Provincia	Torino
Comune	Torino (TO)
CAP *	10146
Indirizzo *	Corso Marche n. 79
Telefono *	011721635
FAX *	0117728762
Email *	icarusscpa@legalmail.it

\*campo con compilazione facoltativa

### SETTORE DI ATTIVITÀ DELLA PARTECIPATA

NOME DEL CAMPO	
Attività 1	Codice ATECORI 2007: 82.99.99 – Altri servizi di sostegno alle imprese n.c.a.
Attività 2 *	
Attività 3 *	
Attività 4 *	
Attività 5 *	

\*campo con compilazione facoltativa

### ULTERIORI INFORMAZIONI SULLA PARTECIPATA

NOME DEL CAMPO	
Società in house	no
Previsione nello statuto di limiti sul fatturato <sup>(3)</sup>	no
Società contenuta nell'allegato A al D.Lgs. n. 175/2016	no
Società a partecipazione pubblica di diritto singolare (art.1, c. 4, lett. A)	no
Riferimento normativo società di diritto singolare <sup>(3)</sup>	-

NOME DEL CAMPO	
<b>Società a controllo pubblico che adotta un sistema di contabilità analitica e separata per le attività oggetto di diritti speciali o esclusivi svolte insieme ad altre attività in regime di mercato</b> §	no
<b>Specificare se le regole per la contabilità separata sono dettate da:</b> §§	-
<b>Società esclusa dall'applicazione dell'art. 4 con DPCM (art. 4, c. 9)</b>	no
<b>Società esclusa dall'applicazione dell'art. 4 con provvedimento del Presidente della Regione o delle Prov. Autonome (art. 4, c. 9)</b>	no
<b>Riferimento normativo atto esclusione</b> (4)	-

(3) Compilare il campo solo se nel campo precedente è stato scelto "sì"

(4) Compilare il campo solo se in uno dei campi precedenti è stato scelto "sì"

#

Per la nozione giuridica di "società a partecipazione pubblica di diritto singolare" di cui all'art. 1, comma 4, del TUSP, si veda l'orientamento della Struttura di monitoraggio disponibile sul sito del DT al seguente link:

[http://www.dt.tesoro.it/export/sites/sitodt/modules/documenti\\_it/patrimonio\\_pubblico/patrimonio\\_pa/Orientamento\\_del\\_18\\_novembre\\_2019\\_xSocietx\\_a\\_partecipazione\\_pubblica\\_di\\_diritto\\_singolarex\\_.pdf](http://www.dt.tesoro.it/export/sites/sitodt/modules/documenti_it/patrimonio_pubblico/patrimonio_pa/Orientamento_del_18_novembre_2019_xSocietx_a_partecipazione_pubblica_di_diritto_singolarex_.pdf)

§ Occorre selezionare "SI" se la società è a **controllo pubblico** (esercitato da una o più pubbliche amministrazioni congiuntamente), svolge attività economiche protette da **diritti speciali o esclusivi**, insieme con altre attività svolte in regime di economia di mercato ed ha adottato un sistema di **contabilità analitica e separata** secondo le indicazioni dettate dal MEF con la direttiva del 9 settembre 2019 (ai sensi del dell'art.6, c.1, TUSP) ovvero secondo le indicazioni dettate dall'Autorità di settore. Si ricorda che per diritti esclusivi o speciali si intendono i diritti concessi da un'autorità competente mediante una disposizione legislativa o regolamentare o disposizione amministrativa pubblicata, avente l'effetto di riservare, rispettivamente, a uno o più operatori economici l'esercizio di un'attività e di incidere sostanzialmente sulla capacità di altri operatori economici di esercitare tale attività.

§§ Solo se nel campo precedente è stato risposto "sì" indicare l'ente che ha emanato la disciplina di riferimento tra i seguenti: MEF (direttiva 9 settembre 2019), ARERA, ART, ENAC, AGCOM.

#### DATI DI BILANCIO PER LA VERIFICA TUSP

NOME DEL CAMPO	Anno 2023
<b>Tipologia di attività svolta</b>	Attività di beni e servizi
<b>Numero medio di dipendenti</b>	1
<b>Numero dei componenti dell'organo di amministrazione</b>	1 liquidatore
<b>Compenso dei componenti dell'organo di amministrazione</b> (*1)	25.000 euro



NOME DEL CAMPO	Anno 2023
Eventuali rimborsi spese ai componenti dell'organo di amministrazione <sup>(*)2</sup>	"nessuno"
Eventuali oneri sociali versati per i componenti dell'organo di amministrazione <sup>(**2)</sup>	"nessuno"
Numero dei componenti dell'organo di controllo	3
Compenso dei componenti dell'organo di controllo <sup>(*)1</sup>	33.207 euro il compenso comprende anche l'attività di revisione legale
Eventuali rimborsi spese ai componenti dell'organo di controllo <sup>(*)2</sup>	"nessuno"
<p><sup>(*)1</sup> Indicare sia l'importo complessivo che l'eventuale quota parte di compenso che è stata erogata mediante gettoni di presenza.</p> <p><sup>(*)2</sup> Trattasi di eventuali rimborsi spese specificatamente documentati, nonché quelli determinati in misura forfettaria ma aventi carattere meramente restitutorio, in relazione all'espletamento di specifici incarichi, che non rientrano, invece, nell'ambito di applicazione della soglia massima individuata del compenso. (Rif orientamento del 10/06/2019 del MEF).</p> <p>Nel campo va indicato l'importo in euro o, se il valore dei rimborsi spese richiesto nel campo dati è zero, va indicato "nessuno".</p> <p><sup>(**2)</sup> Nel campo va indicato l'importo in euro o se il valore degli oneri sociali richiesti nel campo dati è zero va indicato "nessuno".</p>	

NOME DEL CAMPO	2023	2022	2021	2020	2019
Approvazione bilancio	Sì	Sì	Sì	Sì	Sì
Risultato d'esercizio [euro]	1.723.495	265.919	282.481	288.356	306.317
Flusso totale d'esercizio di disponibilità liquide [incremento / (decremento) in euro]	4.283.699	426.324	495.118	298.700	502.029
Disponibilità liquide a fine esercizio [euro]	9.733.319	5.449.620	5.023.296	4.528.178	4.229.478

#### Attività produttive di beni e servizi o Distretti tecnologici

Compilare la seguente sotto-sezione se la "Tipologia di attività svolta" dalla partecipata è: "Attività produttive di beni e servizi" o "Attività di promozione e sviluppo di progetti di ricerca finanziati (Distretti tecnologici)".

NOME DEL CAMPO	2023	2022	2021
A1) Ricavi delle vendite e delle prestazioni	885.335	908.041	887.514
A5) Altri Ricavi e Proventi	1.901.530	339.873	314.620
di cui Contributi in conto esercizio	0	0	0

**QUOTA DI POSSESSO (quota diretta e/o indiretta)**

NOME DEL CAMPO	
Tipologia di Partecipazione	Partecipata indiretta
Quota diretta <sup>(5)</sup>	-
Codice Fiscale Tramite <sup>(6)</sup>	09665690013
Denominazione Tramite (organismo) <sup>(6)</sup>	FINPIEMONTE PARTECIPAZIONI SPA
Quota detenuta dalla Tramite nella società <sup>(7)</sup>	22,09%

<sup>(5)</sup> Se la partecipazione è diretta o sia diretta che indiretta, inserire la quota detenuta direttamente dall'Amministrazione nella società.

<sup>(6)</sup> Compilare se per "Tipologia di Partecipazione" è stato indicato "Partecipazione Indiretta" o "Partecipazione diretta e indiretta". Inserire CF e denominazione dell'ultima tramite attraverso la quale la società è indirettamente partecipata dall'Amministrazione.

<sup>(7)</sup> Inserire la quota di partecipazione che la "tramite" detiene nella società.

**QUOTA DI POSSESSO – TIPO DI CONTROLLO**

NOME DEL CAMPO	
Tipo di controllo	nessuno

**INFORMAZIONI ED ESITO PER LA RAZIONALIZZAZIONE**

NOME DEL CAMPO	
Partecipazione ancora detenuta alla data di adozione del provvedimento	SI
Società controllata da una quotata	NO
CF della società quotata controllante <sup>(8)</sup>	-
Denominazione della società quotata controllante <sup>(8)</sup>	-

<sup>(8)</sup> Compilare il campo solo se nel campo "Società controllata da una quotata" è stato scelto "si".

NOME DEL CAMPO	2024	2025
<b>Risultato economico netto d'esercizio previsto [euro]</b> <sup>(*4)</sup>	ND	ND
<b>Flusso totale d'esercizio di disponibilità liquide previsto [ incremento / (decremento) in euro ]</b> <sup>(*4)</sup>	ND	ND
<b>Disponibilità liquide previste a fine esercizio [euro]</b> <sup>(*4)</sup>	ND	ND
<b>Considerazioni su prevedibile andamento della gestione della società</b> <sup>(*5)</sup>	Entro il 31/12/2024 il liquidatore procederà con la convocazione dell'assemblea dei soci, al fine di approvare il piano di riparto finale dell'attivo e, successivamente, si potrà procedere con la chiusura della procedura di liquidazione e la cancellazione della società dal Registro delle Imprese.	

<sup>(\*4)</sup> Indicare gli importi che l'Organo amministrativo prevede al 31/12/2024 e al 31/12/2025, sulla base dei dati finora rilevati relativi all'esercizio 2024 e della prevedibile evoluzione della gestione della società.

<sup>(\*5)</sup> Indicare considerazioni in merito all'andamento della prevedibile evoluzione della gestione della società, evidenziando gli eventuali rischi economici, finanziari, patrimoniali e di crisi aziendale.

NOME DEL CAMPO	
<b>La partecipata svolge un'attività di produzione di beni e servizi a favore dell'Amministrazione?</b>	no
<b>Attività svolta dalla Partecipata</b>	attività diversa dalle precedenti
<b>Descrizione dell'attività</b>	Società collegata, attualmente posta in liquidazione, che operava per la conduzione di un centro multifunzionale destinato a servizi a terra a supporto di attività e missioni spaziali.
<b>Quota % di partecipazione detenuta dal soggetto privato</b> <sup>(9)</sup>	-
<b>Svolgimento di attività analoghe a quelle svolte da altre società (art.20, c.2 lett.c)</b>	No
<b>Necessità di contenimento dei costi di funzionamento (art.20, c.2 lett.f)</b>	no
<b>Necessità di aggregazione di società (art.20, c.2 lett.g)</b>	no
<b>L'Amministrazione ha fissato, con proprio provvedimento, obiettivi specifici sui costi di funzionamento della partecipata? (art.19, c.5)</b> <sup>(10)</sup>	no

NOME DEL CAMPO	
<b>Esito della revisione periodica</b>	razionalizzare
<b>Modalità (razionalizzazione) <sup>(11)</sup></b>	Prosecuzione liquidazione
<b>Termine previsto per la razionalizzazione <sup>(12)</sup></b>	31/12/2024
<b>Dichiarazione di Cessione a titolo oneroso in Revisione straordinaria<sup>(13)</sup> §</b>	no
<b>Applicazione dell'art. 24, comma 5-bis<sup>(14)</sup> §</b>	
<b>Note*</b>	Assemblea per approvare il bilancio finale di liquidazione il 2 dicembre 2024 e successiva cancellazione della Società da Registro delle Imprese entro la fine dell'esercizio 2024

(9)

Compilare il campo se "Attività svolta dalla Partecipata" precedentemente selezionata è "realizzazione e gestione di opera pubblica ovvero organizzazione e gestione di servizio di interesse generale tramite PPP (Art.4, c.2, lett.c)".

(10)

Compilare il campo se "Tipo di controllo" è stato selezionato elemento diverso da "nessuno".

(11) La compilazione del campo non è richiesta per le società in liquidazione, per quelle soggette a procedure concorsuali e per i GAL.

(12) Campo obbligatorio se per "Esito della revisione periodica" è stato selezionato "Razionalizzazione".

(13) Nel campo l'Amministrazione deve specificare se nel provvedimento di revisione straordinaria, adottato ai sensi dell'art. 24 del TUSP, era stato indicato l'esito "Cessione a titolo oneroso". La compilazione non è richiesta se la società è in liquidazione, è soggetta a procedura concorsuale, è un GAL o nel caso in cui nel campo "Attività svolta dalla partecipata" sia stato selezionato "Coordinamento e attuazione patti territoriali e contratti d'area ex delibera CIPE 21/03/1997 (Art. 26, c.7) oppure "Gestione delle case da gioco – società già costituita e autorizzata alla data del 23/09/2016 (art. 26, c. 12 sexies)".

(14) Nel campo l'Amministrazione deve dichiarare se la misura di cessione a titolo oneroso non è stata attuata ai sensi dell'art. 24, comma 5-bis [rispondere "sì" o "no"]. Il campo va compilato nel caso in cui la risposta al campo precedente "Dichiarazione di Cessione a titolo oneroso in Revisione straordinaria" sia Sì.

\* Campo con compilazione facoltativa.

**SCHEDA DI MONTEPO S.r.l. in liquidazione (società n. 32 nell'elenco di ricognizione)**

## DATI ANAGRAFICI DELLA PARTECIPATA

NOME DEL CAMPO	
Codice Fiscale	07157100012
Denominazione	MONTEPO – MONCALIERI TECNOPOLO S.r.l., SIGLABILE MONTEPO S.r.l.
Data di costituzione della società	12/06/1996
Forma giuridica	Società a responsabilità limitata
Tipo di fondazione	-
Altra forma giuridica	-
Stato di attività della partecipata	Sono in corso procedure di liquidazione volontaria o scioglimento
Data di inizio della procedura <sup>(1)</sup>	2018
Società con azioni quotate in mercati regolamentati <sup>(2)</sup>	NO
Società che ha emesso strumenti finanziari quotati in mercati regolamentati (ex TUSP) <sup>(2)</sup>	NO
La società è un GAL	NO
La società è una "Società benefit" <sup>(3)</sup>	no
<b>Ulteriori informazioni relative ai campi della Sezione</b>	
<ul style="list-style-type: none"> <li>con riferimento allo "Stato della società", si precisa che, ad aprile 2018, si è proceduto con la trasformazione in SRL e con la messa in liquidazione della società, in conseguenza dell'esaurimento della sua finalità istituzionale (l'attività è concentrata sulla vendita dei lotti residui nelle aree industriali realizzate) e per violazione del disposto ex art.20, c.2, l. b) del TUSP.</li> </ul>	
<p><sup>(1)</sup> Compilare solo se nel campo "stato di attività della partecipata" è stato indicato che sono in corso procedure di liquidazione volontaria o scioglimento oppure procedure concorsuali.</p>	
<p><sup>(2)</sup> Nell'applicativo le società emittenti azioni o strumenti finanziari in mercati regolamentati e i Gruppi di Azione Locale (GAL) sono individuati mediante elenchi ufficiali.</p>	
<p><sup>(3)</sup>La "società benefit" è una società che nell'esercizio di una attività economica persegue, oltre allo scopo di dividerne gli utili, una o più finalità di beneficio comune e opera in modo responsabile, sostenibile e trasparente nei confronti di persone, comunità, territori e ambiente, beni ed attività culturali e sociali, enti e associazioni ed altri portatori di interesse. Tali finalità devono essere indicate specificatamente nell'oggetto sociale della società. La "società benefit" redige annualmente una relazione concernente il perseguimento del beneficio comune, da allegare al bilancio societario e da pubblicare nel proprio sito Internet (cfr. art. 1, commi 376 – 384, L. n. 208/2015).</p>	

**SEDE LEGALE DELLA PARTECIPATA**

NOME DEL CAMPO	
Stato	Italia
Provincia	Torino
Comune	Torino (TO)
CAP *	10146
Indirizzo *	Corso Marche n. 79
Telefono *	011 7172321
FAX *	011 7730381
Email *	montepo@pec.it

\*campo con compilazione facoltativa

**SETTORE DI ATTIVITÀ DELLA PARTECIPATA**

NOME DEL CAMPO	
Attività 1	Codice ATECORI 2007: 41.10.00 – Sviluppo di progetti immobiliari senza costruzione
Attività 2 *	
Attività 3 *	
Attività 4 *	
Attività 5 *	

\*campo con compilazione facoltativa

**ULTERIORI INFORMAZIONI SULLA PARTECIPATA**

NOME DEL CAMPO	
Società in house	no
Previsione nello statuto di limiti sul fatturato <sup>(3)</sup>	no
Società contenuta nell'allegato A al D.Lgs. n. 175/2016	no
Società a partecipazione pubblica di diritto singolare (art.1, c. 4, lett. A)	no
Riferimento normativo società di diritto singolare <sup>(3)</sup>	-

NOME DEL CAMPO	
Società a controllo pubblico che adotta un sistema di contabilità analitica e separata per le attività oggetto di diritti speciali o esclusivi svolte insieme ad altre attività in regime di mercato <sup>§</sup>	no
Specificare se le regole per la contabilità separata sono dettate da: <sup>§§</sup>	
Società esclusa dall'applicazione dell'art. 4 con DPCM (art. 4, c. 9)	no
Società esclusa dall'applicazione dell'art. 4 con provvedimento del Presidente della Regione o delle Prov. Autonome (art. 4, c. 9)	no
Riferimento normativo atto esclusione <sup>(4)</sup>	-

<sup>(3)</sup> Compilare il campo solo se nel campo precedente è stato scelto "sì"

<sup>(4)</sup> Compilare il campo solo se in uno dei campi precedenti è stato scelto "sì"

<sup>#</sup> Per la nozione giuridica di "società a partecipazione pubblica di diritto singolare" di cui all'art. 1, comma 4, del TUSP, si veda l'orientamento della Struttura di monitoraggio disponibile sul sito del DT al seguente link: [http://www.dt.tesoro.it/export/sites/sitodt/modules/documenti\\_it/patrimonio\\_pubblico/patrimonio\\_pa/Orientamento\\_del\\_18\\_novembre\\_2019\\_xSocietx\\_a\\_partecipazione\\_pubblica\\_di\\_diritto\\_singolarex\\_.pdf](http://www.dt.tesoro.it/export/sites/sitodt/modules/documenti_it/patrimonio_pubblico/patrimonio_pa/Orientamento_del_18_novembre_2019_xSocietx_a_partecipazione_pubblica_di_diritto_singolarex_.pdf)

<sup>§</sup> Occorre selezionare "Sì" se la società è a **controllo pubblico** (esercitato da una o più pubbliche amministrazioni congiuntamente), svolge attività economiche protette da **diritti speciali o esclusivi**, insieme con altre attività svolte in regime di economia di mercato ed ha adottato un sistema di **contabilità analitica e separata** secondo le indicazioni dettate dal MEF con la direttiva del 9 settembre 2019 (ai sensi del dell'art.6, c.1, TUSP) ovvero secondo le indicazioni dettate dall'Autorità di settore. Si ricorda che per diritti esclusivi o speciali si intendono i diritti concessi da un'autorità competente mediante una disposizione legislativa o regolamentare o disposizione amministrativa pubblicata, avente l'effetto di riservare, rispettivamente, a uno o più operatori economici l'esercizio di un'attività e di incidere sostanzialmente sulla capacità di altri operatori economici di esercitare tale attività.

<sup>§§</sup> Solo se nel campo precedente è stato risposto "sì" indicare l'ente che ha emanato la disciplina di riferimento tra i seguenti: MEF (direttiva 9 settembre 2019), ARERA, ART, ENAC, AGCOM

#### DATI DI BILANCIO PER LA VERIFICA TUSP

NOME DEL CAMPO	Anno 2023
Tipologia di attività svolta	Attività produttive di beni e servizi
Numero medio di dipendenti	0
Numero dei componenti dell'organo di amministrazione	1 liquidatore societario
Compenso dei componenti dell'organo di amministrazione <sup>(*1)</sup>	5.220 euro

NOME DEL CAMPO	Anno 2023
Eventuali rimborsi spese ai componenti dell'organo di amministrazione <sup>(*)2</sup>	"nessuno"
Eventuali oneri sociali versati per i componenti dell'organo di amministrazione <sup>(**2)</sup>	"nessuno"
Numero dei componenti dell'organo di controllo	1 sindaco effettivo
Compenso dei componenti dell'organo di controllo <sup>(*)1</sup>	4.162 euro
Eventuali rimborsi spese ai componenti dell'organo di controllo <sup>(*)2</sup>	"nessuno"
<p><sup>(*)1</sup> Indicare sia l'importo complessivo che l'eventuale quota parte di compenso che è stata erogata mediante gettoni di presenza.</p> <p><sup>(*)2</sup> Trattasi di eventuali rimborsi spese specificatamente documentati, nonché quelli determinati in misura forfettaria ma aventi carattere meramente restitutorio, in relazione all'espletamento di specifici incarichi, che non rientrano, invece, nell'ambito di applicazione della soglia massima individuata del compenso. (Rif orientamento del 10/06/2019 del MEF).</p> <p>Nel campo va indicato l'importo in euro o, se il valore dei rimborsi spese richiesto nel campo dati è zero, va indicato "nessuno".</p> <p><sup>(**2)</sup> Nel campo va indicato l'importo in euro o se il valore degli oneri sociali richiesti nel campo dati è zero va indicato "nessuno".</p>	

NOME DEL CAMPO	2023	2022	2021	2020	2019
Approvazione bilancio	sì	sì	sì	sì	sì
Risultato d'esercizio [euro]	(17.860)	(18.488)	(82.467)	(198.146)	(84.063)
Flusso totale d'esercizio di disponibilità liquide [ incremento / (decremento) in euro]	(20.589)	(73.323)	(268.472)	18.117	(23.865)
Disponibilità liquide a fine esercizio [euro]	19.370	39.959	113.282	381.754	363.637

### 1. Attività produttive di beni e servizi o Distretti tecnologici

Compilare la seguente sotto-sezione se la "Tipologia di attività svolta" dalla partecipata è: "Attività produttive di beni e servizi" o "Attività di promozione e sviluppo di progetti di ricerca finanziati (Distretti tecnologici)".

NOME DEL CAMPO	2023	2022	2021
A1) Ricavi delle vendite e delle prestazioni	0	0	2.461.000
A5) Altri Ricavi e Proventi	1.276	511.726	489.506
di cui Contributi in conto esercizio	0	0	0



**QUOTA DI POSSESSO (quota diretta e/o indiretta)**

NOME DEL CAMPO	
Tipologia di Partecipazione	Partecipata indiretta
Quota diretta <sup>(5)</sup>	-
Codice Fiscale Tramite <sup>(6)</sup>	09665690013
Denominazione Tramite (organismo) <sup>(6)</sup>	FINPIEMONTE PARTECIPAZIONI SPA
Quota detenuta dalla Tramite nella società <sup>(7)</sup>	41,00%

(5) Se la partecipazione è diretta o sia diretta che indiretta, inserire la quota detenuta direttamente dall'Amministrazione nella società.

(6) Compilare se per "Tipologia di Partecipazione" è stato indicato "Partecipazione Indiretta" o "Partecipazione diretta e indiretta". Inserire CF e denominazione dell'ultima tramite attraverso la quale la società è indirettamente partecipata dall'Amministrazione.

(7) Inserire la quota di partecipazione che la "tramite" detiene nella società.

**QUOTA DI POSSESSO – TIPO DI CONTROLLO**

NOME DEL CAMPO	
Tipo di controllo	controllo congiunto – influenza dominante
<b>Ulteriori informazioni relative ai campi della sezione</b>	
<ul style="list-style-type: none"> <li>con riferimento al "Tipo di controllo", si precisa che il controllo "congiunto" avviene per tramite di FINPIEMONTE PARTECIPAZIONI SPA (al 41%) unitamente alla CCIAA di Torino (al 10%), che coordinano operativamente le proprie decisioni in ordine alla società, esercitando un'influenza dominante.</li> </ul>	

**INFORMAZIONI ED ESITO PER LA RAZIONALIZZAZIONE**

NOME DEL CAMPO	
Partecipazione ancora detenuta alla data di adozione del provvedimento	SI
Società controllata da una quotata	NO
CF della società quotata controllante <sup>(8)</sup>	-
Denominazione della società quotata controllante <sup>(8)</sup>	-

(8) Compilare il campo solo se nel campo "Società controllata da una quotata" è stato scelto "si".

NOME DEL CAMPO	2024	2025
<b>Risultato economico netto d'esercizio previsto [euro]</b> <sup>(*4)</sup>	ND	ND
<b>Flusso totale d'esercizio di disponibilità liquide previsto [ incremento / (decremento) in euro ]</b> <sup>(*4)</sup>	ND	ND
<b>Disponibilità liquide previste a fine esercizio [euro]</b> <sup>(*4)</sup>	ND	ND
<b>Considerazioni su prevedibile andamento della gestione della società</b> <sup>(*5)</sup>	La Società ha perfezionato la vendita di tutti i lotti immobiliari disponibili; tuttavia, risulta ancora impegnata nelle attività di dismissione all'amministrazione comunale di Moncalieri e di Trofarello di alcuni "reliquati" di terreno che conta di finalizzare entro l'inizio di dicembre 2024 e quindi di procedere alla convocazione dell'assemblea di approvazione del bilancio finale di liquidazione entro il 31.12.2024.	

<sup>(\*4)</sup> Indicare gli importi che l'Organo amministrativo prevede al 31/12/2024 e al 31/12/2025, sulla base dei dati finora rilevati relativi all'esercizio 2024 e della prevedibile evoluzione della gestione della società.

<sup>(\*5)</sup> Indicare considerazioni in merito all'andamento della prevedibile evoluzione della gestione della società, evidenziando gli eventuali rischi economici, finanziari, patrimoniali e di crisi aziendale.

**Ulteriori informazioni relative ai campi della Sezione**

- i campi sopra indicati non sono disponibili in quanto la società non è dotata di piani/budget previsionali.

NOME DEL CAMPO	
<b>La partecipata svolge un'attività di produzione di beni e servizi a favore dell'Amministrazione?</b>	no
<b>Attività svolta dalla Partecipata</b>	attività diversa dalle precedenti
<b>Descrizione dell'attività</b>	Società collegata che opera per la realizzazione del Polo Integrato di Sviluppo di Trofarello e Moncalieri (Tecnopolo) nella provincia di Torino.
<b>Quota % di partecipazione detenuta dal soggetto privato</b> <sup>(9)</sup>	-
<b>Svolgimento di attività analoghe a quelle svolte da altre società (art.20, c.2 lett.c)</b>	si
<b>Necessità di contenimento dei costi di funzionamento (art.20, c.2 lett.f)</b>	no
<b>Necessità di aggregazione di società (art.20, c.2 lett.g)</b>	no

NOME DEL CAMPO	
<b>L'Amministrazione ha fissato, con proprio provvedimento, obiettivi specifici sui costi di funzionamento della partecipata? (art.19, c.5) <sup>(10)</sup></b>	no
<b>Esito della revisione periodica</b>	Razionalizzazione
<b>Modalità (razionalizzazione) <sup>(11)</sup></b>	Prosecuzione liquidazione
<b>Termine previsto per la razionalizzazione <sup>(12)</sup></b>	31/12/2024
<b>Dichiarazione di Cessione a titolo oneroso in Revisione straordinaria <sup>(13) §</sup></b>	no
<b>Applicazione dell'art. 24, comma 5-bis <sup>(14) §</sup></b>	-
<b>Note*</b>	

#### Ulteriori informazioni relative ai campi della Sezione

- con riferimento allo **“Svolgimento di attività analoghe a quelle svolte da altre società”**, si precisa che la società, occupandosi della realizzazione e gestione di aree industriali attrezzate, svolge/ha svolto attività analoghe o similari alle seguenti società partecipate (indirette tramite FPP): NORDIND SpA in fall., SAIA SpA in fall. e SIT Srl.

(9)

Compilare il campo se “Attività svolta dalla Partecipata” precedentemente selezionata è “realizzazione e gestione di opera pubblica ovvero organizzazione e gestione di servizio di interesse generale tramite PPP (Art.4, c.2, lett.c)”.

(10)

Compilare il campo se “Tipo di controllo” è stato selezionato elemento diverso da “nessuno”.

(11) La compilazione del campo non è richiesta per le società in liquidazione, per quelle soggette a procedure concorsuali e per i GAL.

(12) Campo obbligatorio se per “Esito della revisione periodica” è stato selezionato “Razionalizzazione”.

(13) Nel campo l'Amministrazione deve specificare se nel provvedimento di revisione straordinaria, adottato ai sensi dell'art. 24 del TUSP, era stato indicato l'esito “Cessione a titolo oneroso”. La compilazione non è richiesta se la società è in liquidazione, è soggetta a procedura concorsuale, è un GAL o nel caso in cui nel campo “Attività svolta dalla partecipata” sia stato selezionato “Coordinamento e attuazione patti territoriali e contratti d'area ex delibera CIPE 21/03/1997 (Art. 26, c.7) oppure “Gestione delle case da gioco – società già costituita e autorizzata alla data del 23/09/2016 (art. 26, c. 12 sexies)”.

(14) Nel campo l'Amministrazione deve dichiarare se la misura di cessione a titolo oneroso non è stata attuata ai sensi dell'art. 24, comma 5-bis [rispondere “sì” o “no”]. Il campo va compilato nel caso in cui la risposta al campo precedente “Dichiarazione di Cessione a titolo oneroso in Revisione straordinaria” sia Sì.

\* **Campo con compilazione facoltativa.**

**SCHEDA DI SIT S.r.l. (società n. 33 nell'elenco di ricognizione)**

## DATI ANAGRAFICI DELLA PARTECIPATA

NOME DEL CAMPO	
Codice Fiscale	09969560011
Denominazione	SVILUPPO INVESTIMENTI TERRITORIO S.R.L. – SIGLABILE SIT S.R.L.
Data di costituzione della società	13/12/2008
Forma giuridica	Società a responsabilità limitata
Tipo di fondazione	-
Altra forma giuridica	-
Stato di attività della partecipata	La società è attiva
Data di inizio della procedura <sup>(1)</sup>	2016
Società con azioni quotate in mercati regolamentati <sup>(2)</sup>	NO
Società che ha emesso strumenti finanziari quotati in mercati regolamentati (ex TUSP) <sup>(2)</sup>	NO
La società è un GAL	NO
La società è una "Società benefit" <sup>(3)</sup>	no
<p><sup>(1)</sup> Compilare solo se nel campo "stato di attività della partecipata" è stato indicato che sono in corso procedure di liquidazione volontaria o scioglimento oppure procedure concorsuali.</p> <p><sup>(2)</sup> Nell'applicativo le società emittenti azioni o strumenti finanziari in mercati regolamentati e i Gruppi di Azione Locale (GAL) sono individuati mediante elenchi ufficiali.</p> <p><sup>(3)</sup> La "società benefit" è una società che nell'esercizio di una attività economica persegue, oltre allo scopo di dividerne gli utili, una o più finalità di beneficio comune e opera in modo responsabile, sostenibile e trasparente nei confronti di persone, comunità, territori e ambiente, beni ed attività culturali e sociali, enti e associazioni ed altri portatori di interesse. Tali finalità devono essere indicate specificatamente nell'oggetto sociale della società. La "società benefit" redige annualmente una relazione concernente il perseguimento del beneficio comune, da allegare al bilancio societario e da pubblicare nel proprio sito Internet (cfr. art. 1, commi 376 – 384, L. n. 208/2015).</p>	

## SEDE LEGALE DELLA PARTECIPATA

NOME DEL CAMPO	
Stato	Italia
Provincia	Torino
Comune	Torino (TO)

NOME DEL CAMPO	
<b>CAP *</b>	10146
<b>Indirizzo *</b>	Corso Marche n. 79
<b>Telefono *</b>	011.7172331
<b>FAX *</b>	011.7730349
<b>Email *</b>	sitsrl@pec.nethouse.it

\*campo con compilazione facoltativa

#### SETTORE DI ATTIVITÀ DELLA PARTECIPATA

NOME DEL CAMPO	
<b>Attività 1</b>	Codice ATECORI 2007: 41.10.00 – Sviluppo di progetti immobiliari senza costruzioni
<b>Attività 2 *</b>	
<b>Attività 3 *</b>	
<b>Attività 4 *</b>	
<b>Attività 5 *</b>	

\*campo con compilazione facoltativa

#### ULTERIORI INFORMAZIONI SULLA PARTECIPATA

NOME DEL CAMPO	
<b>Società in house</b>	no
<b>Previsione nello statuto di limiti sul fatturato <sup>(3)</sup></b>	no
<b>Società contenuta nell'allegato A al D.Lgs. n. 175/2016</b>	no
<b>Società a partecipazione pubblica di diritto singolare (art.1, c. 4, lett. A)</b>	no
<b>Riferimento normativo società di diritto singolare <sup>(3)</sup></b>	-

NOME DEL CAMPO	
<b>Società a controllo pubblico che adotta un sistema di contabilità analitica e separata per le attività oggetto di diritti speciali o esclusivi svolte insieme ad altre attività in regime di mercato</b> §	no
<b>Specificare se le regole per la contabilità separata sono dettate da:</b> §§	
<b>Società esclusa dall'applicazione dell'art. 4 con DPCM (art. 4, c. 9)</b>	no
<b>Società esclusa dall'applicazione dell'art. 4 con provvedimento del Presidente della Regione o delle Prov. Autonome (art. 4, c. 9)</b>	no
<b>Riferimento normativo atto esclusione</b> (4)	-

(3) Compilare il campo solo se nel campo precedente è stato scelto "sì"

(4) Compilare il campo solo se in uno dei campi precedenti è stato scelto "sì"

# Per la nozione giuridica di "società a partecipazione pubblica di diritto singolare" di cui all'art. 1, comma 4, del TUSP, si veda l'orientamento della Struttura di monitoraggio disponibile sul sito del DT al seguente link: [http://www.dt.tesoro.it/export/sites/sitodt/modules/documenti\\_it/patrimonio\\_pubblico/patrimonio\\_pa/Orientamento\\_del\\_18\\_novembre\\_2019\\_xSocietx\\_a\\_partecipazione\\_pubblica\\_di\\_diritto\\_singolarex\\_.pdf](http://www.dt.tesoro.it/export/sites/sitodt/modules/documenti_it/patrimonio_pubblico/patrimonio_pa/Orientamento_del_18_novembre_2019_xSocietx_a_partecipazione_pubblica_di_diritto_singolarex_.pdf)

§ Occorre selezionare "SI" se la società è a **controllo pubblico** (esercitato da una o più pubbliche amministrazioni congiuntamente), svolge attività economiche protette da **diritti speciali o esclusivi**, insieme con altre attività svolte in regime di economia di mercato ed ha adottato un sistema di **contabilità analitica e separata** secondo le indicazioni dettate dal MEF con la direttiva del 9 settembre 2019 (ai sensi del dell'art.6, c.1, TUSP) ovvero secondo le indicazioni dettate dall'Autorità di settore. Si ricorda che per diritti esclusivi o speciali si intendono i diritti concessi da un'autorità competente mediante una disposizione legislativa o regolamentare o disposizione amministrativa pubblicata, avente l'effetto di riservare, rispettivamente, a uno o più operatori economici l'esercizio di un'attività e di incidere sostanzialmente sulla capacità di altri operatori economici di esercitare tale attività.

§§ Solo se nel campo precedente è stato risposto "sì" indicare l'ente che ha emanato la disciplina di riferimento tra i seguenti: MEF (direttiva 9 settembre 2019), ARERA, ART, ENAC, AGCOM

#### DATI DI BILANCIO PER LA VERIFICA TUSP

NOME DEL CAMPO	Anno 2023
<b>Tipologia di attività svolta</b>	Attività produttive di beni e servizi
<b>Numero medio di dipendenti</b>	1
<b>Numero dei componenti dell'organo di amministrazione</b>	1
<b>Compenso dei componenti dell'organo di amministrazione</b> (*1)	40.000 euro

NOME DEL CAMPO	Anno 2023
Eventuali rimborsi spese ai componenti dell'organo di amministrazione <sup>(*)2</sup>	"Nessuno"
Eventuali oneri sociali versati per i componenti dell'organo di amministrazione <sup>(**2)</sup>	1.600 euro
Numero dei componenti dell'organo di controllo	1+1 supplente
Compenso dei componenti dell'organo di controllo <sup>(*)1</sup>	6.240 euro
Eventuali rimborsi spese ai componenti dell'organo di controllo <sup>(*)2</sup>	"Nessuno"

<sup>(\*)1</sup> Indicare sia l'importo complessivo che l'eventuale quota parte di compenso che è stata erogata mediante gettoni di presenza.

<sup>(\*)2</sup> Trattasi di eventuali rimborsi spese specificatamente documentati, nonché quelli determinati in misura forfettaria ma aventi carattere meramente restitutorio, in relazione all'espletamento di specifici incarichi, che non rientrano, invece, nell'ambito di applicazione della soglia massima individuata del compenso. (Rif orientamento del 10/06/2019 del MEF).

Nel campo va indicato l'importo in euro o, se il valore dei rimborsi spese richiesto nel campo dati è zero, va indicato "nessuno".

<sup>(\*\*2)</sup> Nel campo va indicato l'importo in euro o se il valore degli oneri sociali richiesti nel campo dati è zero va indicato "nessuno".

NOME DEL CAMPO	2023	2022	2021	2020	2019
Approvazione bilancio	sì	sì	sì	sì	sì
Risultato d'esercizio [euro]	(17.021)	(661.481)	(1.378.960)	(1.327.652)	82.804
Flusso totale d'esercizio di disponibilità liquide [incremento / (decremento) in euro]	(94.890)	524.373	(585.129)	78.839	289.128
Disponibilità liquide a fine esercizio [euro]	1.138.382	1.233.272	708.899	1.294.028	1.215.189

#### Attività produttive di beni e servizi o Distretti tecnologici

Compilare la seguente sotto-sezione se la "Tipologia di attività svolta" dalla partecipata è: "Attività produttive di beni e servizi" o "Attività di promozione e sviluppo di progetti di ricerca finanziati (Distretti tecnologici)".

NOME DEL CAMPO	2023	2022	2021
A1) Ricavi delle vendite e delle prestazioni	53.500	1.296.180	0
A5) Altri Ricavi e Proventi	2.845.142	985.795	5.945.808
di cui Contributi in conto esercizio	0	0	0

**QUOTA DI POSSESSO (quota diretta e/o indiretta)**

NOME DEL CAMPO	
Tipologia di Partecipazione	Partecipazione indiretta
Quota diretta <sup>(5)</sup>	-
Codice Fiscale Tramite <sup>(6)</sup>	09665690013
Denominazione Tramite (organismo) <sup>(6)</sup>	FINPIEMONTE PARTECIPAZIONI SPA
Quota detenuta dalla Tramite nella società <sup>(7)</sup>	99,60%

(5) Se la partecipazione è diretta o sia diretta che indiretta, inserire la quota detenuta direttamente dall'Amministrazione nella società.

(6) Compilare se per "Tipologia di Partecipazione" è stato indicato "Partecipazione Indiretta" o "Partecipazione diretta e indiretta". Inserire CF e denominazione dell'ultima tramite attraverso la quale la società è indirettamente partecipata dall'Amministrazione.

(7) Inserire la quota di partecipazione che la "tramite" detiene nella società.

**QUOTA DI POSSESSO – TIPO DI CONTROLLO**

NOME DEL CAMPO	
Tipo di controllo	controllo solitario – maggioranza dei voti esercitabili nell'assemblea ordinaria
<b>Ulteriori informazioni relative ai campi della sezione</b>	
<ul style="list-style-type: none"> <li>con riferimento al "Tipo di controllo", si precisa che lo stesso avviene per tramite di FINPIEMONTE PARTECIPAZIONI SPA (al 99,60%).</li> </ul>	

**INFORMAZIONI ED ESITO PER LA RAZIONALIZZAZIONE**

NOME DEL CAMPO	
Partecipazione ancora detenuta alla data di adozione del provvedimento	SI
Società controllata da una quotata	NO
CF della società quotata controllante <sup>(8)</sup>	-
Denominazione della società quotata controllante <sup>(8)</sup>	-

(8) Compilare il campo solo se nel campo "Società controllata da una quotata" è stato scelto "sì".



NOME DEL CAMPO	2024	2025
<b>Risultato economico netto d'esercizio previsto [euro]</b> <sup>(*4)</sup>	ND	ND
<b>Flusso totale d'esercizio di disponibilità liquide previsto [incremento/ (decremento) in euro]</b> <sup>(*4)</sup>	ND	ND
<b>Disponibilità liquide previste a fine esercizio [euro]</b> <sup>(*4)</sup>	ND	ND
<b>Considerazioni su prevedibile andamento della gestione della società</b> <sup>(*5)</sup>	La governance societaria è focalizzata nel dare seguito all'implementazione del piano di risanamento sottoscritto con le banche creditrici nel 2023 in particolare in relazione alla vendita degli immobili non strategici interessati dalla dismissione ai sensi del Piano stesso. Parallelamente prosegue nell'attività ordinaria di valorizzazione degli immobili strategici detenuti a patrimonio.	

(\*4) Indicare gli importi che l'Organo amministrativo prevede al 31/12/2024 e al 31/12/2025, sulla base dei dati finora rilevati relativi all'esercizio 2024 e della prevedibile evoluzione della gestione della società.

(\*5) Indicare considerazioni in merito all'andamento della prevedibile evoluzione della gestione della società, evidenziando gli eventuali rischi economici, finanziari, patrimoniali e di crisi aziendale.

NOME DEL CAMPO	
<b>La partecipata svolge un'attività di produzione di beni e servizi a favore dell'Amministrazione?</b>	no
<b>Attività svolta dalla Partecipata</b>	Produzione di un servizio di interesse generale (Art. 4, c.3) Valorizzazione del patrimonio immobiliare dell'amministrazione attraverso il conferimento di beni immobili
<b>Descrizione dell'attività</b>	Società controllata che opera nell'ambito della Programmazione Regionale in coerenza con le linee di pianificazione territoriale ed economica del sistema degli Enti Locali, sviluppando interventi in materia di rilocalizzazione e riutilizzo di aree e di edifici, di realizzazione e gestione di aree attrezzate e complessi immobiliari da destinare all'insediamento di attività economiche e relativi servizi.
<b>Quota % di partecipazione detenuta dal soggetto privato</b> <sup>(9)</sup>	-
<b>Svolgimento di attività analoghe a quelle svolte da altre società (art.20, c.2 lett.c)</b>	sì
<b>Necessità di contenimento dei costi di funzionamento (art.20, c.2 lett.f)</b>	no

NOME DEL CAMPO	
<b>Necessità di aggregazione di società (art.20, c.2 lett.g)</b>	no
<b>L'Amministrazione ha fissato, con proprio provvedimento, obiettivi specifici sui costi di funzionamento della partecipata? (art.19, c.5) <sup>(10)</sup></b>	Sì, con D.G.R. n. 8020_2023 del 22/12/2024 è stato assegnato anche il seguente obiettivo per l'esercizio 2024: 1) Implementazione delle azioni previste nella Composizione Negoziata della crisi ai sensi dell'art. 3 del D.L. 24 agosto 2021 n. 118 convertito, con modificazioni, dalla Legge 21 ottobre 2021 n. 147, approvato dalla società nel maggio del 2023.
<b>Esito della revisione periodica</b>	razionalizzazione
<b>Modalità (razionalizzazione) <sup>(11)</sup></b>	mantenimento della partecipazione con azioni di razionalizzazione della società
<b>Termine previsto per la razionalizzazione <sup>(12)</sup></b>	Entro il 31/12/2026
<b>Dichiarazione di Cessione a titolo oneroso in Revisione straordinaria <sup>(13)</sup> §</b>	No
<b>Applicazione dell'art. 24, comma 5-bis <sup>(14)</sup> §</b>	
<b>Note*</b>	.

(9)

Compilare il campo se "Attività svolta dalla Partecipata" precedentemente selezionata è "realizzazione e gestione di opera pubblica ovvero organizzazione e gestione di servizio di interesse generale tramite PPP (Art.4, c.2, lett.c)".

(10)

Compilare il campo se "Tipo di controllo" è stato selezionato elemento diverso da "nessuno".

(11) La compilazione del campo non è richiesta per le società in liquidazione, per quelle soggette a procedure concorsuali e per i GAL.

(12) Campo obbligatorio se per "Esito della revisione periodica" è stato selezionato "Razionalizzazione".

(13) Nel campo l'Amministrazione deve specificare se nel provvedimento di revisione straordinaria, adottato ai sensi dell'art. 24 del TUSP, era stato indicato l'esito "Cessione a titolo oneroso". La compilazione non è richiesta se la società è in liquidazione, è soggetta a procedura concorsuale, è un GAL o nel caso in cui nel campo "Attività svolta dalla partecipata" sia stato selezionato "Coordinamento e attuazione patti territoriali e contratti d'area ex delibera CIPE 21/03/1997 (Art. 26, c.7) oppure "Gestione delle case da gioco – società già costituita e autorizzata alla data del 23/09/2016 (art. 26, c. 12 sexies)".

(14) Nel campo l'Amministrazione deve dichiarare se la misura di cessione a titolo oneroso non è stata attuata ai sensi dell'art. 24, comma 5-bis [rispondere "sì" o "no"]. Il campo va compilato nel caso in cui la risposta al campo precedente "Dichiarazione di Cessione a titolo oneroso in Revisione straordinaria" sia Sì.

\* Campo con compilazione facoltativa.

#### Ulteriori informazioni relative ai campi della Sezione

- con riferimento allo "Svolgimento di attività analoghe a quelle svolte da altre società", si precisa che la società, occupandosi della realizzazione e gestione di aree industriali attrezzate, svolge/ha svolto attività analoghe o similari alle seguenti società partecipate (indirette tramite FPP): ~~NORDIND SpA in fall.~~, MONTEPO Srl in liq. e SAIA S.p.a.

**SCHEDA DI SOCIETA' AREE INDUSTRIALI ED ARTIGIANALI -SAIA S.p.a. in fallimento  
(società n. 34 nell'elenco di ricognizione)**

DATI ANAGRAFICI DELLA PARTECIPATA

NOME DEL CAMPO	
<b>Codice Fiscale</b>	00871010039
<b>Denominazione</b>	SOCIETA' AREE INDUSTRIALI ED ARTIGIANALI - S.A.I.A. S.P.A.
<b>Data di costituzione della società</b>	05/07/1980
<b>Forma giuridica</b>	Società per azioni
<b>Tipo di fondazione</b>	-
<b>Altra forma giuridica</b>	-
<b>Stato di attività della società</b>	Sono in corso procedure concorsuali (fallimento, amministrazione straordinaria)
<b>Data di inizio della procedura <sup>(1)</sup></b>	2014
<b>Società con azioni quotate in mercati regolamentati <sup>(2)</sup></b>	NO
<b>Società che ha emesso strumenti finanziari quotati in mercati regolamentati (ex TUSP) <sup>(2)</sup></b>	NO
<b>La società è un GAL</b>	NO
<b>La società è una "Società benefit" <sup>(3)</sup></b>	no
<b>Ulteriori informazioni relative ai campi della Sezione</b>	
<ul style="list-style-type: none"> <li>con riferimento allo "<b>Stato della società</b>", si precisa che, in conseguenza della crisi finanziaria e patrimoniale, la società è stata sottoposta ai provvedimenti di cui all'art.14 D. L.gs. 175/2016 (piano di concordato liquidatorio ex art. 160 e ss. L.Fall., depositato presso il Tribunale di Verbania; decreto di omologa emesso il 22 dicembre 2014); in particolare, il piano, la cui durata di esecuzione era stimata in 4 anni e mezzo dall'omologa, con termine al 30 giugno 2018, non ha trovato completa attuazione; pertanto, a seguito di un'istanza di risoluzione del concordato presentata a luglio 2019, con sentenza n. 5/2020 del 21/01/2020, il Tribunale di Verbania ha decretato il fallimento della Società.</li> </ul>	

(1) Compilare solo se nel campo “stato di attività della partecipata” è stato indicato che sono in corso procedure di liquidazione volontaria o scioglimento oppure procedure concorsuali.

(2) Nell’applicativo le società emittenti azioni o strumenti finanziari in mercati regolamentati e i Gruppi di Azione Locale (GAL) sono individuati mediante elenchi ufficiali.

(3)La “società benefit” è una società che nell’esercizio di una attività economica persegue, oltre allo scopo di dividerne gli utili, una o più finalità di beneficio comune e opera in modo responsabile, sostenibile e trasparente nei confronti di persone, comunità, territori e ambiente, beni ed attività culturali e sociali, enti e associazioni ed altri portatori di interesse. Tali finalità devono essere indicate specificatamente nell’oggetto sociale della società. La “società benefit” redige annualmente una relazione concernente il perseguimento del beneficio comune, da allegare al bilancio societario e da pubblicare nel proprio sito Internet (cfr. art. 1, commi 376 – 384, L. n. 208/2015).

### SEDE LEGALE DELLA PARTECIPATA

NOME DEL CAMPO	
<b>Stato</b>	Italia
<b>Provincia</b>	Verbania
<b>Comune</b>	Verbania Intra (VB)
<b>CAP *</b>	28044
<b>Indirizzo *</b>	Via Giovanni Canna n.9
<b>Telefono *</b>	0117172321
<b>FAX *</b>	-
<b>Email *</b>	F5.2020VERBANIA@PECFALLIMENTI.IT

\*campo con compilazione facoltativa

### SETTORE DI ATTIVITÀ DELLA PARTECIPATA

NOME DEL CAMPO	
<b>Attività 1</b>	Codice ATECORI 2007: 68.10.00– Compravendita di beni immobili effettuata su beni propri
<b>Attività 2 *</b>	
<b>Attività 3 *</b>	
<b>Attività 4 *</b>	
<b>Attività 5 *</b>	

\*campo con compilazione facoltativa

**ULTERIORI INFORMAZIONI SULLA PARTECIPATA**

NOME DEL CAMPO	
<b>Società in house</b>	no
<b>Previsione nello statuto di limiti sul fatturato <sup>(3)</sup></b>	no
<b>Società contenuta nell'allegato A al D.Lgs. n. 175/2016</b>	no
<b>Società a partecipazione pubblica di diritto singolare (art.1, c. 4, lett. A)</b>	no
<b>Riferimento normativo società di diritto singolare <sup>(3)</sup></b>	-
<b>Società a controllo pubblico che adotta un sistema di contabilità analitica e separata per le attività oggetto di diritti speciali o esclusivi svolte insieme ad altre attività in regime di mercato <sup>§</sup></b>	no
<b>Specificare se le regole per la contabilità separata sono dettate da: <sup>§§</sup></b>	
<b>Società esclusa dall'applicazione dell'art. 4 con DPCM (art. 4, c. 9)</b>	no
<b>Società esclusa dall'applicazione dell'art. 4 con provvedimento del Presidente della Regione o delle Prov. Autonome (art. 4, c. 9)</b>	no
<b>Riferimento normativo atto esclusione <sup>(4)</sup></b>	-

<sup>(3)</sup> Compilare il campo solo se nel campo precedente è stato scelto "sì"

<sup>(4)</sup> Compilare il campo solo se in uno dei campi precedenti è stato scelto "sì"

# Per la nozione giuridica di "società a partecipazione pubblica di diritto singolare" di cui all'art. 1, comma 4, del TUSP, si veda l'orientamento della Struttura di monitoraggio disponibile sul sito del DT al seguente link: [http://www.dt.tesoro.it/export/sites/sitodt/modules/documenti\\_it/patrimonio\\_pubblico/patrimonio\\_pa/Orientamento\\_del\\_18\\_novembre\\_2019\\_xSocietx\\_a\\_partecipazione\\_pubblica\\_di\\_diritto\\_singolarex\\_.pdf](http://www.dt.tesoro.it/export/sites/sitodt/modules/documenti_it/patrimonio_pubblico/patrimonio_pa/Orientamento_del_18_novembre_2019_xSocietx_a_partecipazione_pubblica_di_diritto_singolarex_.pdf)

<sup>§</sup> Occorre selezionare "SI" se la società è a **controllo pubblico** (esercitato da una o più pubbliche amministrazioni congiuntamente), svolge attività economiche protette da **diritti speciali o esclusivi**, insieme con altre attività svolte in regime di economia di mercato ed ha adottato un sistema di **contabilità analitica e separata** secondo le indicazioni dettate dal MEF con la direttiva del 9 settembre 2019 (ai sensi del dell'art.6, c.1, TUSP) ovvero secondo le indicazioni dettate dall'Autorità di settore. Si ricorda che per diritti esclusivi o speciali si intendono i diritti concessi da un'autorità competente mediante una disposizione legislativa o regolamentare o disposizione amministrativa pubblicata, avente l'effetto di riservare, rispettivamente, a uno o più operatori economici l'esercizio di un'attività e di incidere sostanzialmente sulla capacità di altri operatori economici di esercitare tale attività.

<sup>§§</sup> Solo se nel campo precedente è stato risposto "sì" indicare l'ente che ha emanato la disciplina di riferimento tra i seguenti: MEF (direttiva 9 settembre 2019), ARERA, ART, ENAC, AGCOM

**DATI DI BILANCIO PER LA VERIFICA TUSP**

NOME DEL CAMPO	Anno 2023
Tipologia di attività svolta	Attività produttive di beni e servizi
Numero medio di dipendenti	0
Numero dei componenti dell'organo di amministrazione	-
Compenso dei componenti dell'organo di amministrazione <sup>(*1)</sup>	-
Eventuali rimborsi spese ai componenti dell'organo di amministrazione <sup>(**2)</sup>	-
Eventuali oneri sociali versati per i componenti dell'organo di amministrazione <sup>(**2)</sup>	-
Numero dei componenti dell'organo di controllo	-
Compenso dei componenti dell'organo di controllo <sup>(*1)</sup>	-
Eventuali rimborsi spese ai componenti dell'organo di controllo <sup>(**2)</sup>	-
<b>Ulteriori informazioni relative ai campi della Sezione</b>	
<ul style="list-style-type: none"> <li>i campi sopra indicati non sono disponibili in quanto la società, fallita, non dispone più di organi di amministrazione e controllo attivi.</li> </ul>	
<p><sup>(*1)</sup> Indicare sia l'importo complessivo che l'eventuale quota parte di compenso che è stata erogata mediante gettoni di presenza.</p> <p><sup>(*2)</sup> Trattasi di eventuali rimborsi spese specificatamente documentati, nonché quelli determinati in misura forfettaria ma aventi carattere meramente restitutorio, in relazione all'espletamento di specifici incarichi, che non rientrano, invece, nell'ambito di applicazione della soglia massima individuata del compenso. (Rif orientamento del 10/06/2019 del MEF).</p> <p>Nel campo va indicato l'importo in euro o, se il valore dei rimborsi spese richiesto nel campo dati è zero, va indicato "nessuno".</p> <p><sup>(**2)</sup> Nel campo va indicato l'importo in euro o se il valore degli oneri sociali richiesti nel campo dati è zero va indicato "nessuno".</p>	

NOME DEL CAMPO	2023	2022	2021	2020	2019
Approvazione bilancio	no	no	no	no	no
Risultato d'esercizio [euro]	n.d.	n.d.	n.d.	n.d.	n.d.
Flusso totale d'esercizio di disponibilità liquide [incremento / (decremento) in euro]	n.d.	n.d.	n.d.	n.d.	n.d.
Disponibilità liquide a fine esercizio [euro]	n.d.	n.d.	n.d.	n.d.	n.d.

NOME DEL CAMPO	Anno 2023
<b>Ulteriori informazioni relative ai campi della Sezione</b>	
<ul style="list-style-type: none"> <li>• i campi sopra indicati e relativi agli anni 2019, 2020, 2021,2022,2023 non sono disponibili in quanto la società, fallita, non dispone più del bilancio d’esercizio.</li> <li>• i campi sopra indicati e relativi al “<b>Flusso totale d’esercizio di disponibilità liquide</b>” non sono disponibili in quanto la società non ha rappresentato in bilancio il rendiconto finanziario</li> <li>• Conseguentemente all’intervenuto fallimento, la Società non esercita più alcuna attività operativa ed il patrimonio sociale è gestito direttamente dal Curatore Fallimentare; pertanto, le principali informazioni circa la gestione della Società sono fornite direttamente dal Curatore stesso, tramite le relazioni periodiche redatte ex art. ex art. 33 ultimo comma L. Fall..</li> <li>• In particolare, si segnala che Finpiemonte Partecipazioni ha presentato la propria domanda di ammissione al passivo fallimentare ex art. 93 L. Fall.. ed è stata ammessa secondo quanto segue:             <ul style="list-style-type: none"> <li>1. in via prededucibile, per il complessivo importo di Euro 260.062,22:</li> <li>2. in via privilegiata, per il complessivo importo di Euro 10.415,86;</li> <li>3. in via chirografaria e postergata, per il complessivo importo di Euro 2.144.169,74.</li> </ul> </li> <li>• Il credito prededucibile di cui al precedente punto 1 è stato pagato nel corso del 2021.</li> <li>• A seguito della dichiarazione di esecutività del secondo progetto di riparto parziale, depositato nel mese di marzo 2023, è stato effettuato l’ulteriore pagamento a Finpiemonte Partecipazioni SpA di euro 10.680,04, in relazione ai crediti ammessi al grado privilegio.</li> </ul>	

**Attività produttive di beni e servizi o Distretti tecnologici**

Compilare la seguente sotto-sezione se la “*Tipologia di attività svolta*” dalla partecipata è: “**Attività produttive di beni e servizi**” o “**Attività di promozione e sviluppo di progetti di ricerca finanziati (Distretti tecnologici)**”.

NOME DEL CAMPO	2023	2022	2021
<b>A1) Ricavi delle vendite e delle prestazioni</b>	n.d.	n.d.	n.d.
<b>A5) Altri Ricavi e Proventi</b>	n.d.	n.d.	n.d.
<b>di cui Contributi in conto esercizio</b>	n.d.	n.d.	n.d.

<b>Ulteriori informazioni relative ai campi della Sezione</b>	
<ul style="list-style-type: none"> <li>• i campi relativi agli anni 2021,2022 e 2023 sopra indicati non sono disponibili in quanto la società, fallita, non dispone più del bilancio d’esercizio.</li> </ul>	

**QUOTA DI POSSESSO (quota diretta e/o indiretta)**

NOME DEL CAMPO	
<b>Tipologia di Partecipazione</b>	Partecipazione indiretta
<b>Quota diretta <sup>(5)</sup></b>	-

NOME DEL CAMPO	
Codice Fiscale Tramite <sup>(6)</sup>	09665690013
Denominazione Tramite (organismo) <sup>(6)</sup>	FINPIEMONTE PARTECIPAZIONI SPA
Quota detenuta dalla Tramite nella società <sup>(7)</sup>	28,59%

<sup>(5)</sup> Se la partecipazione è diretta o sia diretta che indiretta, inserire la quota detenuta direttamente dall'Amministrazione nella società.

<sup>(6)</sup> Compilare se per "Tipologia di Partecipazione" è stato indicato "Partecipazione Indiretta" o "Partecipazione diretta e indiretta". Inserire CF e denominazione dell'ultima tramite attraverso la quale la società è indirettamente partecipata dall'Amministrazione.

<sup>(7)</sup> Inserire la quota di partecipazione che la "tramite" detiene nella società.

#### QUOTA DI POSSESSO – TIPO DI CONTROLLO

NOME DEL CAMPO	INDICAZIONI PER LA COMPILAZIONE
Tipo di controllo	nessuno

#### INFORMAZIONI ED ESITO PER LA RAZIONALIZZAZIONE

NOME DEL CAMPO	
Partecipazione ancora detenuta alla data di adozione del provvedimento	SI
Società controllata da una quotata	NO
CF della società quotata controllante <sup>(8)</sup>	-
Denominazione della società quotata controllante <sup>(8)</sup>	-

<sup>(8)</sup> Compilare il campo solo se nel campo "Società controllata da una quotata" è stato scelto "sì".

NOME DEL CAMPO	2024	2025
Risultato economico netto <sup>(*4)</sup> d'esercizio previsto [euro]	n.d.	n.d.
Flusso totale d'esercizio di disponibilità liquide previsto [ incremento / (decremento) in euro ] <sup>(*4)</sup>	n.d.	n.d.
Disponibilità liquide previste a fine esercizio [euro] <sup>(*4)</sup>	n.d.	n.d.



NOME DEL CAMPO	2024	2025
<b>Risultato economico netto d'esercizio previsto [euro]</b> <sup>(*4)</sup>	n.d.	n.d.
<b>Considerazioni su prevedibile andamento della gestione della società</b> <sup>(*5)</sup>	Conseguentemente all'intervenuto fallimento, non è possibile fare previsioni sul futuro dell'andamento della procedura.	

**Ulteriori informazioni relative ai campi della Sezione**

1) i campi sopra indicati non sono disponibili in quanto la società non è dotata di piani/budget previsionali.

(\*4)

Indicare gli importi che l'Organo amministrativo prevede al 31/12/2024 e al 31/12/2025, sulla base dei dati finora rilevati relativi all'esercizio 2024 e della prevedibile evoluzione della gestione della società.

(\*5)

Indicare considerazioni in merito all'andamento della prevedibile evoluzione della gestione della società, evidenziando gli eventuali rischi economici, finanziari, patrimoniali e di crisi aziendale.

NOME DEL CAMPO	INDICAZIONI PER LA COMPILAZIONE
<b>La partecipata svolge un'attività di produzione di beni e servizi a favore dell'Amministrazione?</b>	no
<b>Attività svolta dalla Partecipata</b>	attività diversa dalle precedenti
<b>Descrizione dell'attività</b>	Società collegata, occupatasi della realizzazione di aree industriali attrezzate in tutto il nord Piemonte ed attualmente soggetta a procedura di concordato preventivo (continua ad operare per la dismissione dei propri asset immobiliari, al fine di ripagare i debiti contratti).
<b>Quota % di partecipazione detenuta dal soggetto privato</b> <sup>(9)</sup>	-
<b>Svolgimento di attività analoghe a quelle svolte da altre società (art.20, c.2 lett.c)</b>	sì
<b>Necessità di contenimento dei costi di funzionamento (art.20, c.2 lett.f)</b>	no
<b>Necessità di aggregazione di società (art.20, c.2 lett.g)</b>	no
<b>L'Amministrazione ha fissato, con proprio provvedimento, obiettivi specifici sui costi di funzionamento della partecipata? (art.19, c.5)</b> <sup>(10)</sup>	no
<b>Esito della revisione periodica</b>	Razionalizzazione

NOME DEL CAMPO	INDICAZIONI PER LA COMPILAZIONE
<b>Modalità (razionalizzazione)</b> <sup>(11)</sup>	Prosecuzione procedura fallimentare
<b>Termine previsto per la razionalizzazione</b> <sup>(12)</sup>	n.d.
<b>Dichiarazione di Cessione a titolo oneroso in Revisione straordinaria</b> <sup>(13)</sup> §	no
<b>Applicazione dell'art. 24, comma 5-bis</b> <sup>(14)</sup> §	-
<b>Note*</b>	<p>In data 11 settembre 2024 il curatore fallimentare ha proceduto al deposito presso la Sezione Fallimentare del Tribunale di Verbania, del terzo progetto di riparto parziale che evidenzia come la prosecuzione della liquidazione dell'attivo abbia reso disponibile sul conto corrente intestato alla procedura, al netto dei pagamenti effettuati a favore dei creditori ipotecari, un residuo pari ad euro 1.220.624,10 che permette di dare corso alla ripartizione parziale in favore dei creditori chirografari nella misura del 23,914% dei rispettivi crediti.</p> <p>Per quanto riguarda nello specifico la posizione di Finpiemonte Partecipazioni, che come sopra già evidenziato, vanta un importo complessivo ammesso allo Stato Passivo pari ad euro 86.168,70, si tratta di una somma pari ad euro 20.606,62.</p> <p>Una volta autorizzato e completato il pagamento del terzo riparto parziale, il curatore fallimentare dovrà portare a termine la liquidazione, con la dismissione degli ultimi asset ancora disponibili, principalmente l'area di Fontaneto, circa 70.000 mq di terreni a destinazione agricola.</p> <p>Per quanto riguarda l'area, in particolare, il curatore fallimentare informa che, negli ultimi mesi, ci sono stati alcuni approcci da parte di privati che tuttavia non si sono ancora tradotti in manifestazioni di interesse concrete.</p>

#### Ulteriori informazioni relative ai campi della Sezione

- con riferimento allo "Svolgimento di attività analoghe a quelle svolte da altre società", si precisa che la società, occupandosi della realizzazione e gestione di aree industriali attrezzate, svolge/ha svolto attività analoghe o similari alle seguenti società partecipate (indirette tramite FPP): NORDIND SpA in fall., MONTEPO Srl in liq. e SIT Srl.

(9)

Compilare il campo se "Attività svolta dalla Partecipata" precedentemente selezionata è "realizzazione e gestione di opera pubblica ovvero organizzazione e gestione di servizio di interesse generale tramite PPP (Art.4, c.2, lett.c)".

(10)

Compilare il campo se "Tipo di controllo" è stato selezionato elemento diverso da "nessuno".

(11) La compilazione del campo non è richiesta per le società in liquidazione, per quelle soggette a procedure concorsuali e per i GAL.

(12) Campo obbligatorio se per "Esito della revisione periodica" è stato selezionato "Razionalizzazione".

<sup>(13)</sup>Nel campo l'Amministrazione deve specificare se nel provvedimento di revisione straordinaria, adottato ai sensi dell'art. 24 del TUSP, era stato indicato l'esito "Cessione a titolo oneroso". La compilazione non è richiesta se la società è in liquidazione, è soggetta a procedura concorsuale, è un GAL o nel caso in cui nel campo "Attività svolta dalla partecipata" sia stato selezionato "Coordinamento e attuazione patti territoriali e contratti d'area ex delibera CIPE 21/03/1997 (Art. 26, c.7) oppure "Gestione delle case da gioco – società già costituita e autorizzata alla data del 23/09/2016 (art. 26, c. 12 sexies)".

<sup>(14)</sup>Nel campo l'Amministrazione deve dichiarare se la misura di cessione a titolo oneroso non è stata attuata ai sensi dell'art. 24, comma 5-bis [rispondere "sì" o "no"]. Il campo va compilato nel caso in cui la risposta al campo precedente "Dichiarazione di Cessione a titolo oneroso in Revisione straordinaria" sia Sì.

\* Campo con compilazione facoltativa.

#### **Ulteriori informazioni relative ai campi della Sezione**

- con riferimento allo "**Svolgimento di attività analoghe a quelle svolte da altre società**", si precisa che la società, occupandosi della realizzazione e gestione di aree industriali attrezzate, svolge/ha svolto attività analoghe o similari alle seguenti società partecipate (indirette tramite FPP): NORDIND SpA in fall., MONTEPO Srl in liq. e SIT Srl.

**SCHEDA DI TNE S.p.a. (società n. 35 nell'elenco di ricognizione)**

## DATI ANAGRAFICI DELLA PARTECIPATA

NOME DEL CAMPO	
<b>Codice Fiscale</b>	09219460012
<b>Denominazione</b>	TORINO NUOVA ECONOMIA S.P.A. – SIGLABILE T.N.E. S.P.A.
<b>Data di costituzione della società</b>	14/10/2005
<b>Forma giuridica</b>	Società per azioni
<b>Tipo di fondazione</b>	-
<b>Altra forma giuridica</b>	-
<b>Stato di attività della partecipata</b>	La società è attiva
<b>Data di inizio della procedura <sup>(1)</sup></b>	
<b>Società con azioni quotate in mercati regolamentati <sup>(2)</sup></b>	NO
<b>Società che ha emesso strumenti finanziari quotati in mercati regolamentati (ex TUSP) <sup>(2)</sup></b>	NO
<b>La società è un GAL</b>	NO
<b>La società è una “Società benefit” <sup>(3)</sup></b>	no
<p><sup>(1)</sup> Compilare solo se nel campo “stato di attività della partecipata” è stato indicato che sono in corso procedure di liquidazione volontaria o scioglimento oppure procedure concorsuali.</p> <p><sup>(2)</sup> Nell'applicativo le società emittenti azioni o strumenti finanziari in mercati regolamentati e i Gruppi di Azione Locale (GAL) sono individuati mediante elenchi ufficiali</p> <p><sup>(3)</sup> La “società benefit” è una società che nell'esercizio di una attività economica persegue, oltre allo scopo di dividerne gli utili, una o più finalità di beneficio comune e opera in modo responsabile, sostenibile e trasparente nei confronti di persone, comunità, territori e ambiente, beni ed attività culturali e sociali, enti e associazioni ed altri portatori di interesse. Tali finalità devono essere indicate specificatamente nell'oggetto sociale della società. La “società benefit” redige annualmente una relazione concernente il perseguimento del beneficio comune, da allegare al bilancio societario e da pubblicare nel proprio sito Internet (cfr. art. 1, commi 376 – 384, L. n. 208/2015).</p>	
<b>Ulteriori informazioni relative ai campi della Sezione</b>	
<ul style="list-style-type: none"> <li>con riferimento allo “<b>Stato della società</b>”, si precisa che, in conseguenza della forte tensione finanziaria, la società è stata sottoposta ai provvedimenti di cui all'art.14 D. L.gs. 175/2016 (piano di concordato in continuità ex art. 160 e ss. L.Fall., depositato presso il Tribunale di Torino; decreto di omologa emesso il 28 gennaio 2019); in particolare, il piano prevede un concordato in continuità sino al 2023. Il Tribunale di Torino con proprio Decreto in data 18/12/2023-depositato presso la Cancelleria in data 20/12/2023 – ha attestato l'integrale esecuzione della procedura concordataria.</li> </ul> <p>Nel corso del primo semestre 2024 la società ha ripreso le normali attività operative finalizzate a perseguire gli obiettivi della missione societaria che Le è stata affidata dagli Azionisti.</p>	

**SEDE LEGALE DELLA PARTECIPATA**

NOME DEL CAMPO	
Stato	Italia
Provincia	Torino
Comune	Torino (TO)
CAP *	10144
Indirizzo *	Via Livorno n. 60
Telefono *	011.067.6911
FAX *	011.067.6633
Email *	postatne@pec.torinonuovaeconomia.it

\*campo con compilazione facoltativa

**SETTORE DI ATTIVITÀ DELLA PARTECIPATA**

NOME DEL CAMPO	
Attività 1	Codice ATECORI 2007: 41.20.00 – Costruzione di edifici residenziali e non residenziali
Attività 2 *	
Attività 3 *	
Attività 4 *	
Attività 5 *	

\*campo con compilazione facoltativa

**ULTERIORI INFORMAZIONI SULLA PARTECIPATA**

NOME DEL CAMPO	
Società in house	no
Previsione nello statuto di limiti sul fatturato <sup>(3)</sup>	no
Società contenuta nell'allegato A al D.Lgs. n. 175/2016	no
Società a partecipazione pubblica di diritto singolare (art.1, c. 4, lett. A)	no
Riferimento normativo società di diritto singolare <sup>(3)</sup>	-

NOME DEL CAMPO	
<b>Società a controllo pubblico che adotta un sistema di contabilità analitica e separata per le attività oggetto di diritti speciali o esclusivi svolte insieme ad altre attività in regime di mercato</b> §	no
<b>Specificare se le regole per la contabilità separata sono dettate da:</b> §§	-
<b>Società esclusa dall'applicazione dell'art. 4 con DPCM (art. 4, c. 9)</b>	no
<b>Società esclusa dall'applicazione dell'art. 4 con provvedimento del Presidente della Regione o delle Prov. Autonome (art. 4, c. 9)</b>	no
<b>Riferimento normativo atto esclusione</b> (4)	-

(3) Compilare il campo solo se nel campo precedente è stato scelto "sì"

(4) Compilare il campo solo se in uno dei campi precedenti è stato scelto "sì"

# Per la nozione giuridica di "società a partecipazione pubblica di diritto singolare" di cui all'art. 1, comma 4, del TUSP, si veda l'orientamento della Struttura di monitoraggio disponibile sul sito del DT al seguente link: [http://www.dt.tesoro.it/export/sites/sitodt/modules/documenti\\_it/patrimonio\\_pubblico/patrimonio\\_pa/Orientamento\\_del\\_18\\_novembre\\_2019\\_xSocietx\\_a\\_partecipazione\\_pubblica\\_di\\_diritto\\_singolarex\\_.pdf](http://www.dt.tesoro.it/export/sites/sitodt/modules/documenti_it/patrimonio_pubblico/patrimonio_pa/Orientamento_del_18_novembre_2019_xSocietx_a_partecipazione_pubblica_di_diritto_singolarex_.pdf)

§ Occorre selezionare "SI" se la società è a **controllo pubblico** (esercitato da una o più pubbliche amministrazioni congiuntamente), svolge attività economiche protette da **diritti speciali o esclusivi**, insieme con altre attività svolte in regime di economia di mercato ed ha adottato un sistema di **contabilità analitica e separata** secondo le indicazioni dettate dal MEF con la direttiva del 9 settembre 2019 (ai sensi della dell'art.6, c.1, TUSP) ovvero secondo le indicazioni dettate dall'Autorità di settore. Si ricorda che per diritti esclusivi o speciali si intendono i diritti concessi da un'autorità competente mediante una disposizione legislativa o regolamentare o disposizione amministrativa pubblicata, avente l'effetto di riservare, rispettivamente, a uno o più operatori economici l'esercizio di un'attività e di incidere sostanzialmente sulla capacità di altri operatori economici di esercitare tale attività.

§§ Solo se nel campo precedente è stato risposto "sì" indicare l'ente che ha emanato la disciplina di riferimento tra i seguenti: MEF (direttiva 9 settembre 2019), ARERA, ART, ENAC, AGCOM

#### DATI DI BILANCIO PER LA VERIFICA TUSP

NOME DEL CAMPO	Anno 2023
<b>Tipologia di attività svolta</b>	Attività produttive di beni e servizi
<b>Numero medio di dipendenti</b>	4
<b>Numero dei componenti dell'organo di amministrazione</b>	1
<b>Compenso dei componenti dell'organo di amministrazione</b> (*1)	39.001 euro
<b>Eventuali rimborsi spese ai componenti dell'organo di amministrazione</b> (*2)	ND da bilancio

NOME DEL CAMPO	Anno 2023
Eventuali oneri sociali versati per i componenti dell'organo di amministrazione (**2)	7.162 euro
Numero dei componenti dell'organo di controllo	3
Compenso dei componenti dell'organo di controllo (*1)	16.640 euro
Eventuali rimborsi spese ai componenti dell'organo di controllo (*2)	ND da bilancio
<p>(*1) Indicare sia l'importo complessivo che l'eventuale quota parte di compenso che è stata erogata mediante gettoni di presenza.</p> <p>(*2) Trattasi di eventuali rimborsi spese specificatamente documentati, nonché quelli determinati in misura forfettaria ma aventi carattere meramente restitutorio, in relazione all'espletamento di specifici incarichi, che non rientrano, invece, nell'ambito di applicazione della soglia massima individuata del compenso. (Rif orientamento del 10/06/2019 del MEF).</p> <p>Nel campo va indicato l'importo in euro o, se il valore dei rimborsi spese richiesto nel campo dati è zero, va indicato "nessuno".</p> <p>(**2) Nel campo va indicato l'importo in euro o se il valore degli oneri sociali richiesti nel campo dati è zero va indicato "nessuno".</p>	

NOME DEL CAMPO	2023	2022	2021	2020	2019
Approvazione bilancio	sì	sì	sì	sì	sì
Risultato d'esercizio [euro]	(945.643)	151.959	2.022.547	(2.729.168)	(1.290.311)
Flusso totale d'esercizio di disponibilità liquide [ incremento / (decremento) in euro]	(6.179.362)	(349.369)	5.081.108	938.506	(81.301)
Disponibilità liquide a fine esercizio [euro]	712.392	6.891.754	7.241.123	2.160.015	1.221.509

#### Attività produttive di beni e servizi o Distretti tecnologici

Compilare la seguente sotto-sezione se la "Tipologia di attività svolta" dalla partecipata è: "Attività produttive di beni e servizi" o "Attività di promozione e sviluppo di progetti di ricerca finanziati (Distretti tecnologici)".

NOME DEL CAMPO	2023	2022	2021
A1) Ricavi delle vendite e delle prestazioni	500.785	5.491.689	6.730.800
A5) Altri Ricavi e Proventi	79.493	778.955	2.577.782
di cui Contributi in conto esercizio	0	0	0

**QUOTA DI POSSESSO (quota diretta e/o indiretta)**

NOME DEL CAMPO	
Tipologia di Partecipazione	Partecipazione indiretta
Quota diretta <sup>(5)</sup>	-
Codice Fiscale Tramite <sup>(6)</sup>	09665690013
Denominazione Tramite (organismo) <sup>(6)</sup>	FINPIEMONTE PARTECIPAZIONI SPA
Quota detenuta dalla Tramite nella società <sup>(7)</sup>	48,86%

<sup>(5)</sup> Se la partecipazione è diretta o sia diretta che indiretta, inserire la quota detenuta direttamente dall'Amministrazione nella società.

<sup>(6)</sup> Compilare se per "Tipologia di Partecipazione" è stato indicato "Partecipazione Indiretta" o "Partecipazione diretta e indiretta". Inserire CF e denominazione dell'ultima tramite attraverso la quale la società è indirettamente partecipata dall'Amministrazione.

<sup>(7)</sup> Inserire la quota di partecipazione che la "tramite" detiene nella società.

**QUOTA DI POSSESSO – TIPO DI CONTROLLO**

NOME DEL CAMPO	
Tipo di controllo	controllo congiunto – influenza dominante
<b>Ulteriori informazioni relative ai campi della sezione</b>	
con riferimento al "Tipo di controllo", si precisa che il controllo "congiunto" avviene per tramite di FINPIEMONTE PARTECIPAZIONI SPA (al 48,86%) unitamente a FCT Holding del Comune di TO (al 48,86%), che coordinano operativamente le proprie decisioni in ordine alla società, esercitando un'influenza dominante.	

**INFORMAZIONI ED ESITO PER LA RAZIONALIZZAZIONE**

NOME DEL CAMPO	
Partecipazione ancora detenuta alla data di adozione del provvedimento	SI
Società controllata da una quotata	NO
CF della società quotata controllante <sup>(8)</sup>	-
Denominazione della società quotata controllante <sup>(8)</sup>	-

<sup>(8)</sup> Compilare il campo solo se nel campo "Società controllata da una quotata" è stato scelto "si".



NOME DEL CAMPO	2024	2025
<b>Risultato economico netto d'esercizio previsto [euro]</b> <sup>(*4)</sup>	ND	ND
<b>Flusso totale d'esercizio di disponibilità liquide previsto [ incremento / (decremento) in euro ]</b> <sup>(*4)</sup>	ND	ND
<b>Disponibilità liquide previste a fine esercizio [euro]</b> <sup>(*4)</sup>	ND	ND
<b>Considerazioni su prevedibile andamento della gestione della società</b> <sup>(*5)</sup>	<p>La società ha valorizzato la quasi totalità delle aree cd ex Mirafiori, sostanzialmente conseguendo l'oggetto sociale per il quale era stata costituita nel 2005. Restano ancora da dismettere 3 lotti per superfici fondiarie complessive pari a circa 37.000 mq., oltre alla gestione di alcune attività di progetto derivanti dagli impegni assunti nei confronti del Politecnico di Torino con la sottoscrizione dell'Atto notarile di vendita del lotto "UMI A3-Competence", sottoscritto nel mese di luglio 2022.</p> <p>Entro la fine dell'esercizio in corso, si concretizzerà la cessione al Politecnico di Torino dell'Immobile denominato "Cittadella del Design", attualmente affittato all'Ateneo e il cui canone costituisce ad oggi la principale fonte di ricavo "strutturale" (ovvero non derivante dalla vendita di asset a patrimonio) della società. Sono in corso interlocuzioni per capire, pur nella sussistenza della continuità aziendale, come procedere nell'operatività societaria.</p>	

(\*4)

Indicare gli importi che l'Organo amministrativo prevede al 31/12/2024 e al 31/12/2025, sulla base dei dati finora rilevati relativi all'esercizio 2024 e della prevedibile evoluzione della gestione della società.

(\*5)

Indicare considerazioni in merito all'andamento della prevedibile evoluzione della gestione della società, evidenziando gli eventuali rischi economici, finanziari, patrimoniali e di crisi aziendale.

NOME DEL CAMPO	
<b>La partecipata svolge un'attività di produzione di beni e servizi a favore dell'Amministrazione?</b>	no
<b>Attività svolta dalla Partecipata</b>	<ul style="list-style-type: none"> <li>• Produzione di un servizio di interesse generale (Art. 4, c.2, lett a)</li> <li>• Valorizzazione del patrimonio immobiliare dell'amministrazione attraverso il conferimento di beni immobili (art.4,c.3)</li> </ul>

NOME DEL CAMPO	
<b>Descrizione dell'attività</b>	Società gestita per conto della Regione Piemonte; svolge la propria missione attuando progetti e programmi di valorizzazione e riqualificazione urbana di interesse Regionale (attualmente riqualifica e valorizza le aree acquisite da Fiat S.p.A., per la realizzazione del Polo Tecnologico di Mirafiori e la riconversione del Campo Volo di Collegno).
<b>Quota % di partecipazione detenuta dal soggetto privato <sup>(9)</sup></b>	--
<b>Svolgimento di attività analoghe a quelle svolte da altre società (art.20, c.2 lett.c)</b>	sì
<b>Necessità di contenimento dei costi di funzionamento (art.20, c.2 lett.f)</b>	no
<b>Necessità di aggregazione di società (art.20, c.2 lett.g)</b>	no
<b>L'Amministrazione ha fissato, con proprio provvedimento, obiettivi specifici sui costi di funzionamento della partecipata? (art.19, c.5) <sup>(10)</sup></b>	no
<b>Esito della revisione periodica</b>	razionalizzazione
<b>Modalità (razionalizzazione) <sup>(11)</sup></b>	mantenimento della partecipazione con azioni di razionalizzazione della società
<b>Termine previsto per la razionalizzazione <sup>(12)</sup></b>	
<b>Dichiarazione di Cessione a titolo oneroso in Revisione straordinaria <sup>(13)</sup> §</b>	no
<b>Applicazione dell'art. 24, comma 5-bis <sup>(14)</sup> §</b>	
<b>Note*</b>	

(9)

Compilare il campo se "Attività svolta dalla Partecipata" precedentemente selezionata è "realizzazione e gestione di opera pubblica ovvero organizzazione e gestione di servizio di interesse generale tramite PPP (Art.4, c.2, lett.c)".

(10)

Compilare il campo se "Tipo di controllo" è stato selezionato elemento diverso da "nessuno".

(11) La compilazione del campo non è richiesta per le società in liquidazione, per quelle soggette a procedure concorsuali e per i GAL.

(12) Campo obbligatorio se per "Esito della revisione periodica" è stato selezionato "Razionalizzazione".

<sup>(13)</sup> Nel campo l'Amministrazione deve specificare se nel provvedimento di revisione straordinaria, adottato ai sensi dell'art. 24 del TUSP, era stato indicato l'esito "Cessione a titolo oneroso". La compilazione non è richiesta se la società è in liquidazione, è soggetta a procedura concorsuale, è un GAL o nel caso in cui nel campo "Attività svolta dalla partecipata" sia stato selezionato "Coordinamento e attuazione patti territoriali e contratti d'area ex delibera CIPE 21/03/1997 (Art. 26, c.7) oppure "Gestione delle case da gioco – società già costituita e autorizzata alla data del 23/09/2016 (art. 26, c. 12 sexies)".

<sup>(14)</sup> Nel campo l'Amministrazione deve dichiarare se la misura di cessione a titolo oneroso non è stata attuata ai sensi dell'art. 24, comma 5-bis [rispondere "sì" o "no"]. Il campo va compilato nel caso in cui la risposta al campo precedente "Dichiarazione di Cessione a titolo oneroso in Revisione straordinaria" sia Sì.

\* Campo con compilazione facoltativa.

#### **Ulteriori informazioni relative ai campi della Sezione**

- con riferimento allo "**Svolgimento di attività analoghe a quelle svolte da altre società**", si precisa che la società, occupandosi di iniziative di recupero e riutilizzo di aree/complessi immobiliari industriali, svolge attività analoghe o similari alle seguenti società partecipate (indirette tramite FPP): SNOS Srl in liq. e SIT Srl.

## Area Turismo

### SCHEDA DI AGENZIA DI POLLENZO S.p.a. (società n. 36-nell'elenco di ricognizione )

#### DATI ANAGRAFICI DELLA PARTECIPATA

NOME DEL CAMPO	
Codice Fiscale	02654340047
Denominazione	AGENZIA DI POLLENZO S.P.A.
Data di costituzione della società	27/07/1998
Forma giuridica	Società per azioni
Tipo di fondazione	-
Altra forma giuridica	-
Stato di attività della partecipata	La società è attiva
Data di inizio della procedura <sup>(1)</sup>	-
Società con azioni quotate in mercati regolamentati <sup>(2)</sup>	NO
Società che ha emesso strumenti finanziari quotati in mercati regolamentati (ex TUSP) <sup>(2)</sup>	NO
La società è un GAL	NO
La società è una "Società benefit" <sup>(3)</sup>	NO

#### SEDE LEGALE DELLA PARTECIPATA

NOME DEL CAMPO	
Stato	Italia
Provincia	Cuneo
Comune	Frazione Pollenzo – Bra (CN)
CAP *	12060
Indirizzo *	Piazza Vittorio Emanuele n. 13
Telefono *	+39.0172.458416

NOME DEL CAMPO	
<b>FAX *</b>	+39.0172.458417
<b>Email *</b>	agenziadipollenzo@pec.it

\*campo con compilazione facoltativa

#### SETTORE DI ATTIVITÀ DELLA PARTECIPATA

NOME DEL CAMPO	
<b>Attività 1</b>	Codice ATECORI 2007: 68.20.01 - Locazione immobiliare di beni propri o in leasing (affitto)
<b>Attività 2 *</b>	
<b>Attività 3 *</b>	
<b>Attività 4 *</b>	

\*campo con compilazione facoltativa

#### ULTERIORI INFORMAZIONI SULLA PARTECIPATA

NOME DEL CAMPO	
<b>Società in house</b>	no
<b>Previsione nello statuto di limiti sul fatturato <sup>(3)</sup></b>	no
<b>Società contenuta nell'allegato A al D.Lgs. n. 175/2016</b>	no
<b>Società a partecipazione pubblica di diritto singolare (art.1, c. 4, lett. A)</b>	no
<b>Riferimento normativo società di diritto singolare <sup>(3)</sup></b>	-
<b>Società a controllo pubblico che adotta un sistema di contabilità analitica e separata per le attività oggetto di diritti speciali o esclusivi svolte insieme ad altre attività in regime di mercato <sup>5</sup></b>	no

NOME DEL CAMPO	
Specificare se le regole per la contabilità separata sono dettate da: <sup>§§</sup>	-
Società esclusa dall'applicazione dell'art. 4 con DPCM (art. 4, c. 9)	no
Società esclusa dall'applicazione dell'art. 4 con provvedimento del Presidente della Regione o delle Prov. Autonome (art. 4, c. 9)	no
Riferimento normativo atto esclusione <sup>(4)</sup>	-

(3) Compilare il campo solo se nel campo precedente è stato scelto "sì"

(4) Compilare il campo solo se in uno dei campi precedenti è stato scelto "sì"

# Per la nozione giuridica di "società a partecipazione pubblica di diritto singolare" di cui all'art. 1, comma 4, del TUSP, si veda l'orientamento della Struttura di monitoraggio disponibile sul sito del DT al seguente link:

[http://www.dt.tesoro.it/export/sites/sitodt/modules/documenti\\_it/patrimonio\\_pubblico/patrimonio\\_pa/Orientamento\\_del\\_18\\_novembre\\_2019\\_xSocietx\\_a\\_partecipazione\\_pubblica\\_di\\_diritto\\_singolarex\\_.pdf](http://www.dt.tesoro.it/export/sites/sitodt/modules/documenti_it/patrimonio_pubblico/patrimonio_pa/Orientamento_del_18_novembre_2019_xSocietx_a_partecipazione_pubblica_di_diritto_singolarex_.pdf)

## Per la definizione di diritto esclusivo o speciale, si rinvia alle lettere III) e mmm) del comma 1 dell'art. 3 del D.Lgs. n. 50/2016 (Codice degli appalti) e alla Direttiva del M.E.F. sulla separazione contabile ex art.6 del D.lgs. n.175/2016 (ID: 3590107 - 09/09/2019). A titolo esemplificativo, non possono essere indicate come riferimento normativo le disposizioni del TUSP, considerato che nessuna di esse attribuisce un diritto esclusivo o speciale.

§ Indicare se la società adotta o meno un sistema di contabilità analitica e separata per attività [rispondere: "sì" o "no"].

§§ Solo se nel campo precedente è stato risposto "sì" indicare l'ente che ha emanato la disciplina di riferimento tra i seguenti: MEF (direttiva 9 settembre 2019), ARERA, ART, ENAC, AGCOM

#### DATI DI BILANCIO PER LA VERIFICA TUSP

NOME DEL CAMPO	Anno 2023
Tipologia di attività svolta	Attività produttive di beni e servizi
Numero medio di dipendenti	2
Numero dei componenti dell'organo di amministrazione	1
Compenso dei componenti dell'organo di amministrazione <sup>(*1)</sup>	nessuno
Eventuali rimborsi spese ai componenti dell'organo di amministrazione <sup>(*2)</sup>	0

<b>Eventuali oneri sociali versati per i componenti dell'organo di amministrazione</b> (**2)	0
<b>Numero dei componenti dell'organo di controllo</b>	3
<b>Compenso dei componenti dell'organo di controllo</b> (*1)	16.380
<b>Eventuali rimborsi spese ai componenti dell'organo di controllo</b> (*2)	0
<p>(*1) Indicare sia l'importo complessivo che l'eventuale quota parte di compenso che è stata erogata mediante gettoni di presenza.</p> <p>(*2) Trattasi degli eventuali rimborsi spese, determinati in maniera forfettaria, che – anche in ragione della continuità dell'erogazione – assumono carattere retributivo, al lordo dei contributi previdenziali e assistenziali e degli oneri fiscali a carico del beneficiario, e rientrano nell'ambito di applicazione della soglia massima individuata nel compenso.</p> <p>Eventuali rimborsi spese specificatamente documentati, nonché quelli determinati in misura forfettaria ma aventi carattere meramente restitutorio, in relazione all'espletamento di specifici incarichi, non rientrano, invece, nell'ambito di applicazione della soglia massima individuata del compenso. (Rif orientamento del 10/06/2019 del MEF).</p> <p>Nel campo va indicato l'importo in euro o, se il valore dei rimborsi spese richiesto nel campo dati è zero, va indicato "nessuno".</p> <p>(**2) Nel campo va indicato l'importo in euro o se il valore degli oneri sociali richiesti nel campo dati è zero va indicato "nessuno".</p>	

NOME DEL CAMPO	2023	2022	2021	2020	2019
<b>Approvazione bilancio</b>	Sì	Sì	Sì	sì	sì
<b>Risultato d'esercizio [euro]</b>	124.877	70.729	33.474	7.579	29.755
<b>Flusso totale d'esercizio di disponibilità liquide [ incremento / (decremento) in euro]</b>	406.217	218.207	412.833	61.523	(615.255)
<b>Disponibilità liquide a fine esercizio [euro]</b>	2.683.374	2.277.157	2.058.950	1.646.117	1.584.594

### Attività produttive di beni e servizi o Distretti tecnologici

Compilare la seguente sotto-sezione se la "Tipologia di attività svolta" dalla partecipata è: "**Attività produttive di beni e servizi**" o "**Attività di promozione e sviluppo di progetti di ricerca finanziati (Distretti tecnologici)**".

NOME DEL CAMPO	2023	2022	2021
<b>A1) Ricavi delle vendite e delle prestazioni</b>	1.072.397	1.021.100	934.759
<b>A5) Altri Ricavi e Proventi</b>	10.845	1.518	95.317

<b>di cui Contributi in conto esercizio</b>	0	0	56.404
---	---	---	--------

**QUOTA DI POSSESSO (quota diretta e/o indiretta)**

NOME DEL CAMPO	
<b>Tipologia di Partecipazione</b>	Partecipata indiretta
<b>Quota diretta <sup>(5)</sup></b>	-
<b>Codice Fiscale Tramite <sup>(6)</sup></b>	09665690013
<b>Denominazione Tramite (organismo) <sup>(6)</sup></b>	FINPIEMONTE PARTECIPAZIONI SPA
<b>Quota detenuta dalla Tramite nella società <sup>(7)</sup></b>	28,78%, di cui 24,88% quota detenuta per conto della Regione Piemonte e 3,9% detenuta direttamente.

(5) Se la partecipazione è diretta o sia diretta che indiretta, inserire la quota detenuta direttamente dall'Amministrazione nella società.

(6) Compilare se per "Tipologia di Partecipazione" è stato indicato "Partecipazione Indiretta" o "Partecipazione diretta e indiretta". Inserire CF e denominazione dell'ultima tramite attraverso la quale la società è indirettamente partecipata dall'Amministrazione.

(7) Inserire la quota di partecipazione che la "tramite" detiene nella società.

**QUOTA DI POSSESSO – TIPO DI CONTROLLO**

NOME DEL CAMPO	
<b>Tipo di controllo</b>	nessuno

**INFORMAZIONI ED ESITO PER LA RAZIONALIZZAZIONE**

NOME DEL CAMPO	
<b>Partecipazione ancora detenuta alla data di adozione del provvedimento</b>	SI
<b>Società controllata da una quotata</b>	NO
<b>CF della società quotata controllante <sup>(8)</sup></b>	-
<b>Denominazione della società quotata controllante <sup>(8)</sup></b>	-

(8) Compilare il campo solo se nel campo "Società controllata da una quotata" è stato scelto "sì".



NOME DEL CAMPO	2024	2025
<b>Risultato economico netto d'esercizio previsto [euro]</b> <sup>(*4)</sup>	53.000	52.000
<b>Flusso totale d'esercizio di disponibilità liquide previsto [ incremento / (decremento) in euro ]</b> <sup>(*4)</sup>	632.000	618.000
<b>Disponibilità liquide previste a fine esercizio [euro]</b> <sup>(*4)</sup>	3.281.000	3.622.000
<b>Considerazioni su prevedibile andamento della gestione della società</b> <sup>(*5)</sup>	<p>Per quanto riguarda l'esercizio 2024, la previsione economica/finanziaria si basa su quanto ad oggi deliberato in merito agli interventi di manutenzione già programmati e/o in corso d'opera. Si segnalano per importanza d'intervento: il completamento di un nuovo impianto di domotica per il controllo delle temperature e del funzionamento della centrale termica, la sostituzione dei quadri elettrici nelle cabine in media tensione, la riqualificazione dell'area archeologica presente all'interno del complesso Pollentino, la sistemazione del parco dell'Agenzia con la sostituzione della centralina che gestisce l'irrigazione, la sostituzione della siepe lungo i canali e il taglio di alcuni alberi sostituiti con alberi nuovi della stessa tipologia, l'adeguamento degli ascensori dell'Albergo dell'Agenzia. Per il biennio 2025/2026, sono stati previsti alcuni investimenti dovuti a lavori indifferibili quali la ristrutturazione degli uffici e muri perimetrali della Banca del Vino, il rifacimento straordinario de bagni della zona fitness dell'Albergo dell'Agenzia, e la realizzazione di nuovi serramenti per l'Albergo e l'Università di Scienze Gastronomiche, oltre a quelli che potranno essere i normali lavori di manutenzione dell'immobile ed impianti. In conseguenza di questa impostazione, i conti economici del prossimo triennio risultano in leggero decremento rispetto al risultato del 2023, seppure sempre in utile, e con un piano finanziario che continua ad avere una buona disponibilità finanziaria con un ottimo cash flow.</p>	

(\*4) Indicare gli importi che l'Organo amministrativo prevede al 31/12/2024 e al 31/12/2025, sulla base dei dati finora rilevati relativi all'esercizio 2024 e della prevedibile evoluzione della gestione della società.

(\*5) Indicare considerazioni in merito all'andamento della prevedibile evoluzione della gestione della società, evidenziando gli eventuali rischi economici, finanziari, patrimoniali e di crisi aziendale.

NOME DEL CAMPO	
<b>La partecipata svolge un'attività di produzione di beni e servizi a favore dell'Amministrazione?</b>	no
<b>Attività svolta dalla Partecipata</b>	attività diversa dalle precedenti

NOME DEL CAMPO	
<b>Descrizione dell'attività</b>	Produce beni e servizi strettamente necessari per il perseguimento delle finalità istituzionali dell'ente (art. 4, co. 1) - La Società si è occupata del recupero immobiliare dell'ex tenuta reale di Pollenzo; terminata la fase di costruzione e ristrutturazione si occupa della gestione, valorizzazione e salvaguardia di tale compendio immobiliare che è stato iscritto tra i siti della Lista del Patrimonio Mondiale dell'Umanità dell'UNESCO.
<b>Quota % di partecipazione detenuta dal soggetto privato</b> <sup>(9)</sup>	-
<b>Svolgimento di attività analoghe a quelle svolte da altre società (art.20, c.2 lett.c)</b>	no
<b>Necessità di contenimento dei costi di funzionamento (art.20, c.2 lett.f)</b>	no
<b>Necessità di aggregazione di società (art.20, c.2 lett.g)</b>	no
<b>L'Amministrazione ha fissato, con proprio provvedimento, obiettivi specifici sui costi di funzionamento della partecipata? (art.19, c.5)</b> <sup>(10)</sup>	no
<b>Esito della revisione periodica</b>	mantenimento senza interventi
<b>Modalità (razionalizzazione)</b> <sup>(11)</sup>	
<b>Termine previsto per la razionalizzazione</b> <sup>(12)</sup>	
<b>Dichiarazione di Cessione a titolo oneroso in Revisione straordinaria</b> <sup>(13)</sup> §	no
<b>Applicazione dell'art. 24, comma 5-bis</b> <sup>(14)</sup> §	
<b>Note*</b>	

(9) Compilare il campo se "Attività svolta dalla Partecipata" precedentemente selezionata è "realizzazione e gestione di opera pubblica ovvero organizzazione e gestione di servizio di interesse generale tramite PPP (Art.4, c.2, lett.c)".

(10) Compilare il campo se "Tipo di controllo" è stato selezionato elemento diverso da "nessuno".

(11) La compilazione del campo non è richiesta per le società in liquidazione, per quelle soggette a procedure concorsuali e per i GAL.

<sup>(12)</sup> Campo obbligatorio se per "Esito della revisione periodica" è stato selezionato "Razionalizzazione".

<sup>(13)</sup> Nel campo l'Amministrazione deve specificare se nel provvedimento di revisione straordinaria, adottato ai sensi dell'art. 24 del TUSP, era stato indicato l'esito "Cessione a titolo oneroso". La compilazione non è richiesta se la società è in liquidazione, è soggetta a procedura concorsuale, è un GAL o nel caso in cui nel campo "Attività svolta dalla partecipata" sia stato selezionato "Coordinamento e attuazione patti territoriali e contratti d'area ex delibera CIPE 21/03/1997 (Art. 26, c.7) oppure "Gestione delle case da gioco – società già costituita e autorizzata alla data del 23/09/2016 (art. 26, c. 12 sexies)".

<sup>(14)</sup> Nel campo l'Amministrazione deve dichiarare se la misura di cessione a titolo oneroso non è stata attuata ai sensi dell'art. 24, comma 5-bis [rispondere "sì" o "no"]. Il campo va compilato nel caso in cui la risposta al campo precedente "Dichiarazione di Cessione a titolo oneroso in Revisione straordinaria" sia Sì.

\* Campo con compilazione facoltativa.

**SCHEDA DI MONTEROSA 2000 S.p.a. (società n. 37 nell'elenco di ricognizione )**

## DATI ANAGRAFICI DELLA PARTECIPATA

NOME DEL CAMPO	
Codice Fiscale	01868740026
Denominazione	MONTEROSA 2000 SPA
Data di costituzione della società	09/10/1996
Forma giuridica	Società per azioni
Tipo di fondazione	-
Altra forma giuridica	-
Stato di attività della partecipata	La società è attiva
Data di inizio della procedura <sup>(1)</sup>	-
Società con azioni quotate in mercati regolamentati <sup>(2)</sup>	NO
Società che ha emesso strumenti finanziari quotati in mercati regolamentati (ex TUSP) <sup>(2)</sup>	NO
La società è un GAL	NO
La società è una "Società benefit" <sup>(3)</sup>	no
<p><sup>(1)</sup> Compilare solo se nel campo "stato di attività della partecipata" è stato indicato che sono in corso procedure di liquidazione volontaria o scioglimento oppure procedure concorsuali.</p> <p><sup>(2)</sup> Nell'applicativo le società emittenti azioni o strumenti finanziari in mercati regolamentati e i Gruppi di Azione Locale (GAL) sono individuati mediante elenchi ufficiali</p> <p><sup>(3)</sup> La "società benefit" è una società che nell'esercizio di una attività economica persegue, oltre allo scopo di dividerne gli utili, una o più finalità di beneficio comune e opera in modo responsabile, sostenibile e trasparente nei confronti di persone, comunità, territori e ambiente, beni ed attività culturali e sociali, enti e associazioni ed altri portatori di interesse. Tali finalità devono essere indicate specificatamente nell'oggetto sociale della società. La "società benefit" redige annualmente una relazione concernente il perseguimento del beneficio comune, da allegare al bilancio societario e da pubblicare nel proprio sito Internet (cfr. art. 1, commi 376 – 384, L. n. 208/2015).</p>	

**SEDE LEGALE DELLA PARTECIPATA**

NOME DEL CAMPO	
Stato	Italia
Provincia	Vercelli

NOME DEL CAMPO	
Comune	Alagna Valsesia
CAP *	13021
Indirizzo *	Frazione Bonda n. 19
Telefono *	0163-922922
FAX *	0163-922663
Email *	monterosa2000@pec.it

\*campo con compilazione facoltativa

#### SETTORE DI ATTIVITÀ DELLA PARTECIPATA

NOME DEL CAMPO	
Attività 1	Codice ATECORI 2007: 49.39.01 – Gestioni di funicolari, ski-lift e seggiovie se non facenti parte dei sistemi di transito urbano o suburbano
Attività 2 *	
Attività 3 *	
Attività 4 *	

\*campo con compilazione facoltativa

#### ULTERIORI INFORMAZIONI SULLA PARTECIPATA

NOME DEL CAMPO	
Società in house	no
Previsione nello statuto di limiti sul fatturato <sup>(3)</sup>	no
Società contenuta nell'allegato A al D.Lgs. n. 175/2016	no
Società a partecipazione pubblica di diritto singolare (art.1, c. 4, lett. A)	no
Riferimento normativo società di diritto singolare <sup>(3)</sup>	-

NOME DEL CAMPO	
<b>Società a controllo pubblico che adotta un sistema di contabilità analitica e separata per le attività oggetto di diritti speciali o esclusivi svolte insieme ad altre attività in regime di mercato</b> <sup>§</sup>	no
<b>Specificare se le regole per la contabilità separata sono dettate da:</b> <sup>§§</sup>	-
<b>Società esclusa dall'applicazione dell'art. 4 con DPCM (art. 4, c. 9)</b>	no
<b>Società esclusa dall'applicazione dell'art. 4 con provvedimento del Presidente della Regione o delle Prov. Autonome (art. 4, c. 9)</b>	no
<b>Riferimento normativo atto esclusione</b> <sup>(4)</sup>	-

<sup>(3)</sup> Compilare il campo solo se nel campo precedente è stato scelto "sì"

<sup>(4)</sup> Compilare il campo solo se in uno dei campi precedenti è stato scelto "sì"

<sup>#</sup> Per la nozione giuridica di "società a partecipazione pubblica di diritto singolare" di cui all'art. 1, comma 4, del TUSP, si veda l'orientamento della Struttura di monitoraggio disponibile sul sito del DT al seguente link: [http://www.dt.tesoro.it/export/sites/sitodt/modules/documenti\\_it/patrimonio\\_pubblico/patrimonio\\_pa/Orientamento\\_del\\_18\\_novembre\\_2019\\_xSocietx\\_a\\_partecipazione\\_pubblica\\_di\\_diritto\\_singolarex\\_.pdf](http://www.dt.tesoro.it/export/sites/sitodt/modules/documenti_it/patrimonio_pubblico/patrimonio_pa/Orientamento_del_18_novembre_2019_xSocietx_a_partecipazione_pubblica_di_diritto_singolarex_.pdf)

<sup>§</sup> Occorre selezionare "SI" se la società è a **controllo pubblico** (esercitato da una o più pubbliche amministrazioni congiuntamente), svolge attività economiche protette da **diritti speciali o esclusivi**, insieme con altre attività svolte in regime di economia di mercato ed ha adottato un sistema di **contabilità analitica e separata** secondo le indicazioni dettate dal MEF con la direttiva del 9 settembre 2019 (ai sensi del dell'art.6, c.1, TUSP) ovvero secondo le indicazioni dettate dall'Autorità di settore. Si ricorda che per diritti esclusivi o speciali si intendono i diritti concessi da un'autorità competente mediante una disposizione legislativa o regolamentare o disposizione amministrativa pubblicata, avente l'effetto di riservare, rispettivamente, a uno o più operatori economici l'esercizio di un'attività e di incidere sostanzialmente sulla capacità di altri operatori economici di esercitare tale attività.

<sup>§§</sup> Solo se nel campo precedente è stato risposto "sì" indicare l'ente che ha emanato la disciplina di riferimento tra i seguenti: MEF (direttiva 9 settembre 2019), ARERA, ART, ENAC, AGCOM

<sup>§§</sup> Solo se nel campo precedente è stato risposto "sì" indicare l'ente che ha emanato la disciplina di riferimento tra i seguenti: MEF (direttiva 9 settembre 2019), ARERA, ART, ENAC, AGCOM

#### DATI DI BILANCIO PER LA VERIFICA TUSP

NOME DEL CAMPO	Anno 2023
<b>Tipologia di attività svolta</b>	Attività produttive di beni e servizi
<b>Numero medio di dipendenti</b>	58

NOME DEL CAMPO	Anno 2023
Numero dei componenti dell'organo di amministrazione	5
Compenso dei componenti dell'organo di amministrazione <sup>(*1)</sup>	22.720
Eventuali rimborsi spese ai componenti dell'organo di amministrazione <sup>(*2)</sup>	n.d. da bilancio
Eventuali oneri sociali versati per i componenti dell'organo di amministrazione <sup>(**2)</sup>	0
Numero dei componenti dell'organo di controllo	3
Compenso dei componenti dell'organo di controllo <sup>(*1)</sup>	21.000
Eventuali rimborsi spese ai componenti dell'organo di controllo <sup>(*2)</sup>	n.d. da bilancio
<p><sup>(*1)</sup> Indicare sia l'importo complessivo che l'eventuale quota parte di compenso che è stata erogata mediante gettoni di presenza.</p> <p><sup>(*2)</sup> Trattasi di eventuali rimborsi spese specificatamente documentati, nonché quelli determinati in misura forfettaria ma aventi carattere meramente restitutorio, in relazione all'espletamento di specifici incarichi, che non rientrano, invece, nell'ambito di applicazione della soglia massima individuata del compenso. (Rif orientamento del 10/06/2019 del MEF).</p> <p>Nel campo va indicato l'importo in euro o, se il valore dei rimborsi spese richiesto nel campo dati è zero, va indicato "nessuno".</p> <p><sup>(**2)</sup> Nel campo va indicato l'importo in euro o se il valore degli oneri sociali richiesti nel campo dati è zero va indicato "nessuno".</p>	

NOME DEL CAMPO	2023	2022	2021	2020	2019
Approvazione bilancio	sì	sì	sì	sì	sì
Risultato d'esercizio [euro]	263.222	634.171	11.384	30.312	11.103
Flusso totale d'esercizio di disponibilità liquide [ incremento / (decremento) in euro]	(1.914.718 )	2.595.678	(1.151.521 )	1.405.821	63.835
Disponibilità liquide a fine esercizio [euro]	1.941.185	3.855.903	1.260.225	2.411.746	1.005.925

**Attività produttive di beni e servizi o Distretti tecnologici**

Compilare la seguente sotto-sezione se la "Tipologia di attività svolta" dalla partecipata è: "**Attività produttive di beni e servizi**" o "**Attività di promozione e sviluppo di progetti di ricerca finanziati (Distretti tecnologici)**".

NOME DEL CAMPO	2023	2022	2021
<b>A1) Ricavi delle vendite e delle prestazioni</b>	4.826.303	4.146.328	591.498
<b>A5) Altri Ricavi e Proventi</b>	1.899.089	1.820.893	3.962.904
<b>di cui Contributi in conto esercizio</b>	640.000	690.000	675.000

**QUOTA DI POSSESSO (quota diretta e/o indiretta)**

NOME DEL CAMPO	
<b>Tipologia di Partecipazione</b>	Partecipata indiretta
<b>Quota diretta <sup>(5)</sup></b>	-
<b>Codice Fiscale Tramite <sup>(6)</sup></b>	09665690013
<b>Denominazione Tramite (organismo) <sup>(6)</sup></b>	FINPIEMONTE PARTECIPAZIONI SPA
<b>Quota detenuta dalla Tramite nella società <sup>(7)</sup></b>	50,683% (si segnala che il 45,051% è detenuto per conto della Regione Piemonte)

(5) Se la partecipazione è diretta o sia diretta che indiretta, inserire la quota detenuta direttamente dall'Amministrazione nella società.

(6) Compilare se per "Tipologia di Partecipazione" è stato indicato "Partecipazione Indiretta" o "Partecipazione diretta e indiretta". Inserire CF e denominazione dell'ultima tramite attraverso la quale la società è indirettamente partecipata dall'Amministrazione.

(7) Inserire la quota di partecipazione che la "tramite" detiene nella società.

**QUOTA DI POSSESSO – TIPO DI CONTROLLO**

NOME DEL CAMPO	
<b>Tipo di controllo</b>	controllo solitario – maggioranza dei voti esercitabili nell'assemblea ordinaria



**INFORMAZIONI ED ESITO PER LA RAZIONALIZZAZIONE**

NOME DEL CAMPO	
Partecipazione ancora detenuta alla data di adozione del provvedimento	Si
Società controllata da una quotata	no
CF della società quotata controllante <sup>(8)</sup>	-
Denominazione della società quotata controllante <sup>(8)</sup>	-

<sup>(8)</sup> Compilare il campo solo se nel campo "Società controllata da una quotata" è stato scelto "sì".

NOME DEL CAMPO	2024	2025
Risultato economico netto d'esercizio previsto [euro] <sup>(*4)</sup>	ND	ND
Flusso totale d'esercizio di disponibilità liquide previsto [ incremento / (decremento) in euro ] <sup>(*4)</sup>	ND	ND
Disponibilità liquide previste a fine esercizio [euro] <sup>(*4)</sup>	ND	ND
Considerazioni su prevedibile andamento della gestione della società <sup>(*5)</sup>	<p>Relativamente alla stagione sciistica dell'inverno 2023 – 2024 si segnala che la stessa è stata particolarmente complicata per via della mancanza di neve naturale ad inizio periodo e per gli sbalzi di temperatura che non permettevano un'efficiente gestione dell'innevamento programmato, soprattutto durante le vacanze natalizie nel periodo di maggior presenza. La primavera, dalla metà del mese di febbraio, è stata invece particolarmente nevosa e le precipitazioni hanno permesso di incrementare le presenze sugli impianti. Il fatturato invernale è stato pari ad € 4.990.000 circa, con un numero complessivo di presenze pari a circa 1.758.000 passaggi; nel dettaglio Alagna ha registrato una crescita rispetto alla precedente stagione sciistica e Alpe di Mera si è avvicinata alla migliore stagione fatta registrare nei passati esercizi. Relativamente alla stagione estiva, si segnala che la stessa risulta essere in linea rispetto alla precedente, sia per gli impianti di Alagna sia per quelli di Alpe di Mera.</p>	

<sup>(\*4)</sup> Indicare gli importi che l'Organo amministrativo prevede al 31/12/2024 e al 31/12/2025, sulla base dei dati finora rilevati relativi all'esercizio 2024 e della prevedibile evoluzione della gestione della società.

<sup>(\*5)</sup> Indicare considerazioni in merito all'andamento della prevedibile evoluzione della gestione della società, evidenziando gli eventuali rischi economici, finanziari, patrimoniali e di crisi aziendale.

NOME DEL CAMPO	
<b>La partecipata svolge un'attività di produzione di beni e servizi a favore dell'Amministrazione?</b>	no
<b>Attività svolta dalla Partecipata</b>	realizzazione e gestione di impianti di trasporto a fune per la mobilità turistico-sportiva esercitata in aree montane (art. 4,c.7)
<b>Descrizione dell'attività</b>	La Società ha per oggetto sociale la realizzazione e la gestione di impianti di trasporto a fune per la mobilità turistico-sportiva del Monte Rosa, versante di Alagna Valsesia e dell'Alpe di Mera
<b>Quota % di partecipazione detenuta dal soggetto privato <sup>(9)</sup></b>	
<b>Svolgimento di attività analoghe a quelle svolte da altre società (art.20, c.2 lett.c)</b>	no
<b>Necessità di contenimento dei costi di funzionamento (art.20, c.2 lett.f)</b>	no
<b>Necessità di aggregazione di società (art.20, c.2 lett.g)</b>	no
<b>L'Amministrazione ha fissato, con proprio provvedimento, obiettivi specifici sui costi di funzionamento della partecipata? (art.19, c.5) <sup>(10)</sup></b>	no
<b>Esito della revisione periodica</b>	Mantenimento senza interventi
<b>Modalità (razionalizzazione) <sup>(11)</sup></b>	
<b>Termine previsto per la razionalizzazione <sup>(12)</sup></b>	
<b>Dichiarazione di Cessione a titolo oneroso in Revisione straordinaria <sup>(13)</sup> §</b>	no
<b>Applicazione dell'art. 24, comma 5-bis <sup>(14)</sup> §</b>	
<b>Note*</b>	

(9) Compilare il campo se "Attività svolta dalla Partecipata" precedentemente selezionata è "realizzazione e gestione di opera pubblica ovvero organizzazione e gestione di servizio di interesse generale tramite PPP (Art.4, c.2, lett.c)".

(10) Compilare il campo se "Tipo di controllo" è stato selezionato elemento diverso da "nessuno".

(11) La compilazione del campo non è richiesta per le società in liquidazione, per quelle soggette a procedure concorsuali e per i GAL.

(12) Campo obbligatorio se per "Esito della revisione periodica" è stato selezionato "Razionalizzazione".

(13) Nel campo l'Amministrazione deve specificare se nel provvedimento di revisione straordinaria, adottato ai sensi dell'art. 24 del TUSP, era stato indicato l'esito "Cessione a titolo oneroso". La compilazione non è richiesta se la società è in liquidazione, è soggetta a procedura concorsuale, è un GAL o nel caso in cui nel campo "Attività svolta dalla partecipata" sia stato selezionato "Coordinamento e attuazione patti territoriali e contratti d'area ex delibera CIPE 21/03/1997 (Art. 26, c.7) oppure "Gestione delle case da gioco – società già costituita e autorizzata alla data del 23/09/2016 (art. 26, c. 12 sexies)".

(14) Nel campo l'Amministrazione deve dichiarare se la misura di cessione a titolo oneroso non è stata attuata ai sensi dell'art. 24, comma 5-bis [rispondere "sì" o "no"]. Il campo va compilato nel caso in cui la risposta al campo precedente "Dichiarazione di Cessione a titolo oneroso in Revisione straordinaria" sia Sì.

\* Campo con compilazione facoltativa.

## Area Finanza

### SCHEMA DI EUROFIDI S.r.l. in liquidazione (società n. 38 nell'elenco di ricognizione )

#### DATI ANAGRAFICI DELLA PARTECIPATA

NOME DEL CAMPO	
<b>Codice Fiscale</b>	80103360014
<b>Denominazione</b>	EUROFIDI – SOCIETA' CONSORTILE DI GARANZIA COLLETTIVA FIDI S.C. A R.L., SIGLABILE EUROFIDI S.C.R.L.
<b>Data di costituzione della società</b>	21/06/1979
<b>Forma giuridica</b>	Società consortile a responsabilità limitata
<b>Tipo di fondazione</b>	-
<b>Altra forma giuridica</b>	-
<b>Stato di attività della partecipata</b>	Sono in corso procedure di liquidazione volontaria o scioglimento
<b>Data di inizio della procedura <sup>(1)</sup></b>	2016
<b>Società con azioni quotate in mercati regolamentati <sup>(2)</sup></b>	NO
<b>Società che ha emesso strumenti finanziari quotati in mercati regolamentati (ex TUSP) <sup>(2)</sup></b>	NO
<b>La società è un GAL</b>	NO
<b>La società è una "Società benefit" <sup>(3)</sup></b>	no
<p><sup>(1)</sup> Compilare solo se nel campo "stato di attività della partecipata" è stato indicato che sono in corso procedure di liquidazione volontaria o scioglimento oppure procedure concorsuali.</p> <p><sup>(2)</sup> Nell'applicativo le società emittenti azioni o strumenti finanziari in mercati regolamentati e i Gruppi di Azione Locale (GAL) sono individuati mediante elenchi ufficiali</p> <p><sup>(3)</sup> La "società benefit" è una società che nell'esercizio di una attività economica persegue, oltre allo scopo di dividerne gli utili, una o più finalità di beneficio comune e opera in modo responsabile, sostenibile e trasparente nei confronti di persone, comunità, territori e ambiente, beni ed attività culturali e sociali, enti e associazioni ed altri portatori di interesse. Tali finalità devono essere indicate specificatamente nell'oggetto sociale della società. La "società benefit" redige annualmente una relazione concernente il perseguimento del beneficio comune, da allegare al bilancio societario e da pubblicare nel proprio sito Internet (cfr. art. 1, commi 376 – 384, L. n. 208/2015).</p>	

#### SEDE LEGALE DELLA PARTECIPATA

NOME DEL CAMPO	
<b>Stato</b>	Italia

<b>Provincia</b>	TORINO
<b>Comune</b>	TORINO
<b>CAP *</b>	10152
<b>Indirizzo *</b>	VIA PERUGIA 56
<b>Telefono *</b>	-
<b>FAX *</b>	-
<b>Email *</b>	eurofidiscarl@legalmail.it

\*campo con compilazione facoltativa

#### SETTORE DI ATTIVITÀ DELLA PARTECIPATA

NOME DEL CAMPO	
<b>Attività 1</b>	Codice ATECORI 2007: 64.92.01 – Attività dei consorzi di garanzia collettiva fidi
<b>Attività 2 *</b>	Codice ATECORI 2007: 82.11.02 – Gestione di uffici temporanei, uffici residence
<b>Attività 3 *</b>	
<b>Attività 4 *</b>	

\*campo con compilazione facoltativa

#### ULTERIORI INFORMAZIONI SULLA PARTECIPATA

NOME DEL CAMPO	
<b>Società in house</b>	no
<b>Previsione nello statuto di limiti sul fatturato <sup>(3)</sup></b>	no
<b>Società contenuta nell'allegato A al D.Lgs. n. 175/2016</b>	no
<b>Società a partecipazione pubblica di diritto singolare (art.1, c. 4, lett. A)</b>	no
<b>Riferimento normativo società di di-</b>	-

ritto singolare <sup>(3)</sup>	
Società a controllo pubblico che adotta un sistema di contabilità analitica e separata per le attività oggetto di diritti speciali o esclusivi svolte insieme ad altre attività in regime di mercato <sup>§</sup>	no
Specificare se le regole per la contabilità separata sono dettate da: <sup>§§</sup>	-
Società esclusa dall'applicazione dell'art. 4 con DPCM (art. 4, c. 9)	no
Società esclusa dall'applicazione dell'art. 4 con provvedimento del Presidente della Regione o delle Prov. Autonome (art. 4, c. 9)	no
Riferimento normativo atto esclusione <sup>(4)</sup>	-

<sup>(3)</sup> Compilare il campo solo se nel campo precedente è stato scelto "sì"

<sup>(4)</sup> Compilare il campo solo se in uno dei campi precedenti è stato scelto "sì"

# Per la nozione giuridica di "società a partecipazione pubblica di diritto singolare" di cui all'art. 1, comma 4, del TUSP, si veda l'orientamento della Struttura di monitoraggio disponibile sul sito del DT al seguente link: [http://www.dt.tesoro.it/export/sites/sitodt/modules/documenti\\_it/patrimonio\\_pubblico/patrimonio\\_pa/Orientamento\\_del\\_18\\_novembre\\_2019\\_xSocietx\\_a\\_partecipazione\\_pubblica\\_di\\_diritto\\_singolarex\\_.pdf](http://www.dt.tesoro.it/export/sites/sitodt/modules/documenti_it/patrimonio_pubblico/patrimonio_pa/Orientamento_del_18_novembre_2019_xSocietx_a_partecipazione_pubblica_di_diritto_singolarex_.pdf)

<sup>§</sup> Occorre selezionare "Sì" se la società è a **controllo pubblico** (esercitato da una o più pubbliche amministrazioni congiuntamente), svolge attività economiche protette da **diritti speciali o esclusivi**, insieme con altre attività svolte in regime di economia di mercato ed ha adottato un sistema di **contabilità analitica e separata** secondo le indicazioni dettate dal MEF con la direttiva del 9 settembre 2019 (ai sensi del dell'art.6, c.1, TUSP) ovvero secondo le indicazioni dettate dall'Autorità di settore. Si ricorda che per diritti esclusivi o speciali si intendono i diritti concessi da un'autorità competente mediante una disposizione legislativa o regolamentare o disposizione amministrativa pubblicata, avente l'effetto di riservare, rispettivamente, a uno o più operatori economici l'esercizio di un'attività e di incidere sostanzialmente sulla capacità di altri operatori economici di esercitare tale attività.

<sup>§§</sup> Solo se nel campo precedente è stato risposto "sì" indicare l'ente che ha emanato la disciplina di riferimento tra i seguenti: MEF (direttiva 9 settembre 2019), ARERA, ART, ENAC, AGCOM

#### DATI DI BILANCIO PER LA VERIFICA TUSP

NOME DEL CAMPO	Anno 2023
Tipologia di attività svolta	Attività bancarie e finanziarie
Numero medio di dipendenti	13
Numero dei componenti dell'organo di amministrazione	2
Compenso dei componenti dell'organo di amministrazione <sup>(*1)</sup>	126.886

<b>Eventuali rimborsi spese ai componenti dell'organo di amministrazione</b> <sup>(*)2</sup>	0
<b>Eventuali oneri sociali versati per i componenti dell'organo di amministrazione</b> <sup>(**2)</sup>	0
<b>Numero dei componenti dell'organo di controllo</b>	3
<b>Compenso dei componenti dell'organo di controllo</b> <sup>(*)1</sup>	30.006
<b>Eventuali rimborsi spese ai componenti dell'organo di controllo</b> <sup>(*)2</sup>	0

<sup>(\*)1</sup> Indicare sia l'importo complessivo che l'eventuale quota parte di compenso che è stata erogata mediante gettoni di presenza.

<sup>(\*)2</sup> Trattasi degli eventuali rimborsi spese, determinati in maniera forfettaria, che – anche in ragione della continuità dell'erogazione – assumono carattere retributivo, al lordo dei contributi previdenziali e assistenziali e degli oneri fiscali a carico del beneficiario, e rientrano nell'ambito di applicazione della soglia massima individuata nel compenso.

Eventuali rimborsi spese specificatamente documentati, nonché quelli determinati in misura forfettaria ma aventi carattere meramente restitutorio, in relazione all'espletamento di specifici incarichi, non rientrano, invece, nell'ambito di applicazione della soglia massima individuata del compenso. (Rif orientamento del 10/06/2019 del MEF).

Nel campo va indicato l'importo in euro o, se il valore dei rimborsi spese richiesto nel campo dati è zero, va indicato "nessuno".

<sup>(\*\*2)</sup> Nel campo va indicato l'importo in euro o se il valore degli oneri sociali richiesti nel campo dati è zero va indicato "nessuno".

NOME DEL CAMPO	2023	2022	2021	2020	2019
<b>Approvazione bilancio</b>	sì	sì	sì	sì	sì
<b>Risultato d'esercizio [euro]</b>	15.892.583	7.446.490	3.880.616	3.977.194	-14.905.199
<b>Flusso totale d'esercizio di disponibilità liquide [ incremento / (decremento) in euro]*</b>	(120)	(9)	134	151	-40
<b>Disponibilità liquide a fine esercizio [euro]*</b>	302	422	431	297	146

<sup>(\*)3</sup> Indicare considerazioni in merito all'andamento della gestione della società, anche alla luce dei dati finora rilevati relativi all'esercizio 2022.

Compilare la seguente sotto-sezione se la "Tipologia di attività svolta" dalla partecipata è: "**Attività bancarie e finanziarie**".

NOME DEL CAMPO	2023	2022	2021
<b>Interessi attivi e proventi assimilati</b>	2.272.652	449.423	26.115

Commissioni attive	-	-	-
--------------------	---	---	---

**QUOTA DI POSSESSO (quota diretta e/o indiretta)**

NOME DEL CAMPO	
Tipologia di Partecipazione	Partecipazione indiretta
Quota diretta <sup>(5)</sup>	-
Codice Fiscale Tramite <sup>(6)</sup>	09665690013
Denominazione Tramite (organismo) <sup>(6)</sup>	FINPIEMONTE PARTECIPAZIONI SPA
Quota detenuta dalla Tramite nella società <sup>(7)</sup>	18,60 %

(5) Se la partecipazione è diretta o sia diretta che indiretta, inserire la quota detenuta direttamente dall'Amministrazione nella società.

(6) Compilare se per "Tipologia di Partecipazione" è stato indicato "Partecipazione Indiretta" o "Partecipazione diretta e indiretta". Inserire CF e denominazione dell'ultima tramite attraverso la quale la società è indirettamente partecipata dall'Amministrazione.

(7) Inserire la quota di partecipazione che la "tramite" detiene nella società.

**QUOTA DI POSSESSO – TIPO DI CONTROLLO**

NOME DEL CAMPO	
Tipo di controllo	nessuno

**INFORMAZIONI ED ESITO PER LA RAZIONALIZZAZIONE**

NOME DEL CAMPO	
Partecipazione ancora detenuta alla data di adozione del provvedimento	SI
Società controllata da una quotata	NO
CF della società quotata controllante <sup>(8)</sup>	-
Denominazione della società quotata controllante <sup>(8)</sup>	-

(8) Compilare il campo solo se nel campo "Società controllata da una quotata" è stato scelto "sì".

NOME DEL CAMPO	2024	2025
Risultato economico netto	ND	ND



<b>d'esercizio previsto [euro] (*4)</b>		
<b>Flusso totale d'esercizio di disponibilità liquide previsto [ incremento / (decremento) in euro ] (*4)</b>	ND	ND
<b>Disponibilità liquide previste a fine esercizio [euro] (*4)</b>	ND	ND
<b>Considerazioni su prevedibile andamento della gestione della società (*5)</b>	<p>I Liquidatori di Eurofidi hanno segnalato nell'ultimo incontro con i creditori bancari avvenuto nello scorso mese di giugno, che vi sono numerose posizioni per le quali la richiesta di escussione è stata pre-attivata ma per le quali l'iter per la liquidazione della contro-garanzia non è ancora stato terminato e che le motivazioni di tale "ritardo" sono principalmente imputabili al mancato caricamento a sistema, da parte delle singole Banche interessate, di quanto ancora mancante e alle tempistiche necessarie al Fondo Centrale per il completamento dell'iter di delibera. In assenza del completamento di queste attività tutte queste escussioni rimangono, pertanto, "sospese". Il numero di posizioni "sospese" è significativo e rappresenta circa il 25% delle posizioni gestite sino al 31.12.2023.</p>	

(\*4) Indicare gli importi che l'Organo amministrativo prevede al 31/12/2024 e al 31/12/2025, sulla base dei dati finora rilevati relativi all'esercizio 2024 e della prevedibile evoluzione della gestione della società.

(\*5) Indicare considerazioni in merito all'andamento della prevedibile evoluzione della gestione della società, evidenziando gli eventuali rischi economici, finanziari, patrimoniali e di crisi aziendale.

NOME DEL CAMPO	
<b>La partecipata svolge un'attività di produzione di beni e servizi a favore dell'Amministrazione?</b>	No
<b>Attività svolta dalla Partecipata</b>	attività diversa dalle precedenti
<b>Descrizione dell'attività</b>	attività di garanzia collettiva dei fidi ed i servizi annessi o strumentali
<b>Quota % di partecipazione detenuta dal soggetto privato <sup>(9)</sup></b>	-
<b>Svolgimento di attività analoghe a quelle svolte da altre società (art.20, c.2 lett.c)</b>	no
<b>Necessità di contenimento dei costi</b>	no

<b>di funzionamento (art.20, c.2 lett.f)</b>	
<b>Necessità di aggregazione di società (art.20, c.2 lett.g)</b>	no
<b>L'Amministrazione ha fissato, con proprio provvedimento, obiettivi specifici sui costi di funzionamento della partecipata? (art.19, c.5) <sup>(10)</sup></b>	no
<b>Esito della revisione periodica</b>	razionalizzazione
<b>Modalità (razionalizzazione) <sup>(11)</sup></b>	Prosecuzione liquidazione
<b>Termine previsto per la razionalizzazione <sup>(12)</sup></b>	31.12.2027
<b>Dichiarazione di Cessione a titolo oneroso in Revisione straordinaria <sup>(13)</sup> §</b>	No
<b>Applicazione dell'art. 24, comma 5-bis <sup>(14)</sup> §</b>	
<b>Note*</b>	

(9) Compilare il campo se "Attività svolta dalla Partecipata" precedentemente selezionata è "realizzazione e gestione di opera pubblica ovvero organizzazione e gestione di servizio di interesse generale tramite PPP (Art.4, c.2, lett.c)".

(10) Compilare il campo se "Tipo di controllo" è stato selezionato elemento diverso da "nessuno".

(11) La compilazione del campo non è richiesta per le società in liquidazione, per quelle soggette a procedure concorsuali e per i GAL.

(12) Campo obbligatorio se per "Esito della revisione periodica" è stato selezionato "Razionalizzazione".

(13) Nel campo l'Amministrazione deve specificare se nel provvedimento di revisione straordinaria, adottato ai sensi dell'art. 24 del TUSP, era stato indicato l'esito "Cessione a titolo oneroso". La compilazione non è richiesta se la società è in liquidazione, è soggetta a procedura concorsuale, è un GAL o nel caso in cui nel campo "Attività svolta dalla partecipata" sia stato selezionato "Coordinamento e attuazione patti territoriali e contratti d'area ex delibera CIPE 21/03/1997 (Art. 26, c.7) oppure "Gestione delle case da gioco – società già costituita e autorizzata alla data del 23/09/2016 (art. 26, c. 12 sexies)".

(14) Nel campo l'Amministrazione deve dichiarare se la misura di cessione a titolo oneroso non è stata attuata ai sensi dell'art. 24, comma 5-bis [rispondere "sì" o "no"]. Il campo va compilato nel caso in cui la risposta al campo precedente "Dichiarazione di Cessione a titolo oneroso in Revisione straordinaria" sia Sì.

\* Campo con compilazione facoltativa.

**SCHEMA DI FINGRANDA S.p.a. in liquidazione (società n. 39 nell'elenco di ricognizione)**

DATI ANAGRAFICI DELLA PARTECIPATA

NOME DEL CAMPO	
<b>Codice Fiscale</b>	02823950049
<b>Denominazione</b>	FINGRANDA S.P.A.
<b>Data di costituzione della società</b>	03/05/2001
<b>Forma giuridica</b>	Società per azioni
<b>Tipo di fondazione</b>	-
<b>Altra forma giuridica</b>	-
<b>Stato di attività della partecipata</b>	Sono in corso procedure di liquidazione volontaria o scioglimento
<b>Data di inizio della procedura <sup>(1)</sup></b>	2018
<b>Società con azioni quotate in mercati regolamentati <sup>(2)</sup></b>	NO
<b>Società che ha emesso strumenti finanziari quotati in mercati regolamentati (ex TUSP) <sup>(2)</sup></b>	NO
<b>La società è un GAL</b>	NO
<b>La società è una "Società benefit" <sup>(3)</sup></b>	no

<sup>(1)</sup> Compilare solo se nel campo "stato di attività della partecipata" è stato indicato che sono in corso procedure di liquidazione volontaria o scioglimento oppure procedure concorsuali.

<sup>(2)</sup> Nell'applicativo le società emittenti azioni o strumenti finanziari in mercati regolamentati e i Gruppi di Azione Locale (GAL) sono individuati mediante elenchi ufficiali

<sup>(3)</sup>La "società benefit" è una società che nell'esercizio di una attività economica persegue, oltre allo scopo di dividerne gli utili, una o più finalità di beneficio comune e opera in modo responsabile, sostenibile e trasparente nei confronti di persone, comunità, territori e ambiente, beni ed attività culturali e sociali, enti e associazioni ed altri portatori di interesse. Tali finalità devono essere indicate specificatamente nell'oggetto sociale della società. La "società benefit" redige annualmente una relazione concernente il perseguimento del beneficio comune, da allegare al bilancio societario e da pubblicare nel proprio sito Internet (cfr. art. 1, commi 376 – 384, L. n. 208/2015).

**Ulteriori informazioni relative ai campi della Sezione**

con riferimento allo "Stato della società", si precisa che, a luglio 2018, si è proceduto con la messa in liquidazione della società, in conseguenza dell'esaurimento della sua finalità istituzionale (l'attività è concentrata sulla vendita dei lotti residui nelle aree industriali realizzate) e per violazione del disposto ex art.20, c.2, l. b) e d) del TUSP.

**SEDE LEGALE DELLA PARTECIPATA**

NOME DEL CAMPO	
Stato	Italia
Provincia	CUNEO
Comune	CUNEO
CAP *	12020
Indirizzo *	Via Bra, 77
Telefono *	0171-452811
FAX *	-
Email *	fingranda@legalmail.it

- campo con compilazione facoltativa

**SETTORE DI ATTIVITÀ DELLA PARTECIPATA**

NOME DEL CAMPO	
Attività 1	Codice ATECORI 2007: 70.21.00 – Pubbliche relazioni e comunicazione
Attività 2 *	
Attività 3 *	
Attività 4 *	

\*campo con compilazione facoltativa

**ULTERIORI INFORMAZIONI SULLA PARTECIPATA**

NOME DEL CAMPO	
Società in house	no
Previsione nello statuto di limiti sul fatturato <sup>(3)</sup>	no
Società contenuta nell'allegato A al D.Lgs. n. 175/2016	no
Società a partecipazione pubblica di diritto singolare (art.1, c. 4, lett. A)	no
Riferimento normativo società di diritto singolare <sup>(3)</sup>	-

NOME DEL CAMPO	
Società a controllo pubblico che adotta un sistema di contabilità analitica e separata per le attività oggetto di diritti speciali o esclusivi svolte insieme ad altre attività in regime di mercato <sup>§</sup>	no
Specificare se le regole per la contabilità separata sono dettate da: <sup>§§</sup>	-
Società esclusa dall'applicazione dell'art. 4 con DPCM (art. 4, c. 9)	no
Società esclusa dall'applicazione dell'art. 4 con provvedimento del Presidente della Regione o delle Prov. Autonome (art. 4, c. 9)	no
Riferimento normativo atto esclusione <sup>(4)</sup>	-
<p><sup>(3)</sup> Compilare il campo solo se nel campo precedente è stato scelto "sì"</p> <p><sup>(4)</sup> Compilare il campo solo se in uno dei campi precedenti è stato scelto "sì"</p> <p># Per la nozione giuridica di "società a partecipazione pubblica di diritto singolare" di cui all'art. 1, comma 4, del TUSP, si veda l'orientamento della Struttura di monitoraggio disponibile sul sito del DT al seguente link: <a href="http://www.dt.tesoro.it/export/sites/sitodt/modules/documenti_it/patrimonio_pubblico/patrimonio_pa/Orientamento_del_18_novembre_2019_xSocietx_a_partecipazione_pubblica_di_diritto_singolarex_.pdf">http://www.dt.tesoro.it/export/sites/sitodt/modules/documenti_it/patrimonio_pubblico/patrimonio_pa/Orientamento_del_18_novembre_2019_xSocietx_a_partecipazione_pubblica_di_diritto_singolarex_.pdf</a></p> <p><sup>§</sup> Occorre selezionare "SI" se la società è a <b>controllo pubblico</b> (esercitato da una o più pubbliche amministrazioni congiuntamente), svolge attività economiche protette da <b>diritti speciali o esclusivi</b>, insieme con altre attività svolte in regime di economia di mercato ed ha adottato un sistema di <b>contabilità analitica e separata</b> secondo le indicazioni dettate dal MEF con la direttiva del 9 settembre 2019 (ai sensi del dell'art.6, c.1, TUSP) ovvero secondo le indicazioni dettate dall'Autorità di settore. Si ricorda che per diritti esclusivi o speciali si intendono i diritti concessi da un'autorità competente mediante una disposizione legislativa o regolamentare o disposizione amministrativa pubblicata, avente l'effetto di riservare, rispettivamente, a uno o più operatori economici l'esercizio di un'attività e di incidere sostanzialmente sulla capacità di altri operatori economici di esercitare tale attività.</p> <p><sup>§§</sup> Solo se nel campo precedente è stato risposto "sì" indicare l'ente che ha emanato la disciplina di riferimento tra i seguenti: MEF (direttiva 9 settembre 2019), ARERA, ART, ENAC, AGCOM</p>	

#### DATI DI BILANCIO PER LA VERIFICA TUSP

NOME DEL CAMPO	Anno 2023
Tipologia di attività svolta	Attività consistenti nell'assunzione di partecipazioni in società esercenti attività diverse da quella creditizia e finanziaria (Holding)
Numero medio di dipendenti	0
Numero dei componenti dell'organo di amministrazione	1 Commissario liquidatore

NOME DEL CAMPO	Anno 2023
<b>Compenso dei componenti dell'organo di amministrazione</b> <sup>(*1)</sup>	0 n.b. L'assemblea dei soci nel 2018 ha deliberato per il liquidatore un compenso omnicomprensivo forfettario di 10.000 € attualmente accantonato in un apposito fondo (fondo "costi ed oneri di liquidazione").
<b>Eventuali rimborsi spese ai componenti dell'organo di amministrazione</b> <sup>(*2)</sup>	n.d. a bilancio
<b>Eventuali oneri sociali versati per i componenti dell'organo di amministrazione</b> <sup>(**2)</sup>	n.d. a bilancio
<b>Numero dei componenti dell'organo di controllo</b>	3 sindaci effettivi + 2 sindaci supplenti
<b>Compenso dei componenti dell'organo di controllo</b> <sup>(*1)</sup>	9.904
<b>Eventuali rimborsi spese ai componenti dell'organo di controllo</b> <sup>(*2)</sup>	n.d. a bilancio
<p><sup>(*1)</sup> Indicare sia l'importo complessivo che l'eventuale quota parte di compenso che è stata erogata mediante gettoni di presenza.</p> <p><sup>(*2)</sup> Trattasi degli eventuali rimborsi spese, determinati in maniera forfettaria, che – anche in ragione della continuità dell'erogazione – assumono carattere retributivo, al lordo dei contributi previdenziali e assistenziali e degli oneri fiscali a carico del beneficiario, e rientrano nell'ambito di applicazione della soglia massima individuata nel compenso.</p> <p>Eventuali rimborsi spese specificatamente documentati, nonché quelli determinati in misura forfettaria ma aventi carattere meramente restitutorio, in relazione all'espletamento di specifici incarichi, non rientrano, invece, nell'ambito di applicazione della soglia massima individuata del compenso. (Rif orientamento del 10/06/2019 del MEF).</p> <p>Nel campo va indicato l'importo in euro o, se il valore dei rimborsi spese richiesto nel campo dati è zero, va indicato "nessuno".</p> <p><sup>(**2)</sup> Nel campo va indicato l'importo in euro o se il valore degli oneri sociali richiesti nel campo dati è zero va indicato "nessuno".</p>	

NOME DEL CAMPO	2023	2022	2021	2020	2019
<b>Approvazione bilancio</b>	si	si	si	si	si
<b>Risultato d'esercizio [euro]</b>	11.608	(15.671)	(23.943)	(52.485)	(71.574)
<b>Flusso totale d'esercizio di disponibilità liquide [incremento/ (decremento) in euro]</b>	9.993	(18.582)	(92.633)	(6.096)	(152.969)
<b>Disponibilità liquide a fine esercizio [euro]</b>	1.161.912	1.151.919	1.170.501	1.263.134	1.269.230

#### Attività di Holding

Compilare la seguente sotto-sezione se la "Tipologia di attività svolta" dalla partecipata è: "Attività consistenti nell'assunzione di partecipazioni in società esercenti attività diverse da quella creditizia e finanziaria (Holding)".

NOME DEL CAMPO	2023	2022	2021
A1) Ricavi delle vendite e delle prestazioni	-	0	0
A5) Altri Ricavi e Proventi	1.000	0	2€
di cui Contributi in conto esercizio	-	-	-
C15) Proventi da partecipazioni	-	-	-
C16) Altri proventi finanziari	-	-	-
C17 bis) Utili e perdite su cambi	-	-	-
D18 a) Rettifiche di valore di attività finanziarie - Rivalutazioni di partecipazioni	-	(11.834)	-3.945 €

### QUOTA DI POSSESSO (quota diretta e/o indiretta)

NOME DEL CAMPO	
Tipologia di Partecipazione	Partecipazione indiretta
Quota diretta <sup>(5)</sup>	-
Codice Fiscale Tramite <sup>(6)</sup>	09665690013
Denominazione Tramite (organismo) <sup>(6)</sup>	FINPIEMONTE PARTECIPAZIONI SPA
Quota detenuta dalla Tramite nella società <sup>(7)</sup>	46.55 %

<sup>(5)</sup> Se la partecipazione è diretta o sia diretta che indiretta, inserire la quota detenuta direttamente dall'Amministrazione nella società.

<sup>(6)</sup> Compilare se per "Tipologia di Partecipazione" è stato indicato "Partecipazione Indiretta" o "Partecipazione diretta e indiretta". Inserire CF e denominazione dell'ultima tramite attraverso la quale la società è indirettamente partecipata dall'Amministrazione.

<sup>(7)</sup> Inserire la quota di partecipazione che la "tramite" detiene nella società.

### QUOTA DI POSSESSO – TIPO DI CONTROLLO

NOME DEL CAMPO	
Tipo di controllo	controllo solitario – influenza dominante
<b>Ulteriori informazioni relative ai campi della sezione</b>	
<ul style="list-style-type: none"> <li>con riferimento al "Tipo di controllo", si precisa che il controllo "solitario – influenza dominante" avviene per tramite di FINPIEMONTE PARTECIPAZIONI SPA che detenendo il 46.55% dell'azionariato (maggioranza relativa) rappresenta appunto un'influenza dominante rispetto al rimanente azionariato diffuso (che molte volte non interviene in assemblea dei soci) configurando in alcune occasioni un controllo di fatto.</li> </ul>	

**INFORMAZIONI ED ESITO PER LA RAZIONALIZZAZIONE**

NOME DEL CAMPO	
Partecipazione ancora detenuta alla data di adozione del provvedimento	SI
Società controllata da una quotata	No
CF della società quotata controllante <sup>(8)</sup>	-
Denominazione della società quotata controllante <sup>(8)</sup>	-

<sup>(8)</sup> Compilare il campo solo se nel campo “Società controllata da una quotata” è stato scelto “sì”.

NOME DEL CAMPO	2024	2025
Risultato economico netto d’esercizio previsto [euro] <sup>(*4)</sup>	n.d.	n.d.
Flusso totale d’esercizio di disponibilità liquide previsto [ incremento / (decremento) in euro ] <sup>(*4)</sup>	n.d.	n.d.
Disponibilità liquide previste a fine esercizio [euro] <sup>(*4)</sup>	n.d.	n.d.
Considerazioni su prevedibile andamento della gestione della società <sup>(*5)</sup>	<p>Relativamente all’andamento delle procedure di liquidazione si comunica il liquidatore ha portato a termine la valorizzazione degli assets dell’attivo ad eccezione della sola partecipazione della società CALORE VERDE S.r.l. (Teleriscaldamento a cippato di legno Comune di Ormea e produzione mini-idroelettrico). Tale partecipazione è pari al 5,82% del capitale sociale per nominali euro 1.747, iscritta a bilancio per euro 11.550.</p> <p>In caso di mancata cessione della quota di Calore Verde (oggetto di un bando pubblico di vendita andato deserto) e del credito IVA e IRES a terzi per porre fine all’attività liquidatoria della società il liquidatore potrà procedere all’assegnazione degli stessi ai soci pro-quota od interamente, in caso di accordo, ad un socio.</p> <p>Stante quanto sopra si può prevedere che la liquidazione possa concludersi entro il primo semestre 2025.</p>	

<sup>(\*4)</sup> Indicare gli importi che l’Organo amministrativo prevede al 31/12/2024 e al 31/12/2025, sulla base dei dati finora rilevati relativi all’esercizio 2024 e della prevedibile evoluzione della gestione della società.

<sup>(\*5)</sup> Indicare considerazioni in merito all’andamento della prevedibile evoluzione della gestione della società, evidenziando gli eventuali rischi economici, finanziari, patrimoniali e di crisi aziendale.



NOME DEL CAMPO	
<b>La partecipata svolge un'attività di produzione di beni e servizi a favore dell'Amministrazione?</b>	no
<b>Attività svolta dalla Partecipata</b>	gestione delle partecipazioni societarie di enti locali (art.4,c.5)
<b>Descrizione dell'attività</b>	Holding di partecipazioni
<b>Quota % di partecipazione detenuta dal soggetto privato <sup>(9)</sup></b>	-
<b>Svolgimento di attività analoghe a quelle svolte da altre società (art.20, c.2 lett.c)</b>	-
<b>Necessità di contenimento dei costi di funzionamento (art.20, c.2 lett.f)</b>	-
<b>Necessità di aggregazione di società (art.20, c.2 lett.g)</b>	-
<b>L'Amministrazione ha fissato, con proprio provvedimento, obiettivi specifici sui costi di funzionamento della partecipata? (art.19, c.5) <sup>(10)</sup></b>	-
<b>Esito della revisione periodica</b>	razionalizzazione
<b>Modalità (razionalizzazione) <sup>(11)</sup></b>	Prosecuzione Liquidazione
<b>Termine previsto per la razionalizzazione <sup>(12)</sup></b>	30/06/2025
<b>Dichiarazione di Cessione a titolo oneroso in Revisione straordinaria <sup>(13)</sup> §</b>	no
<b>Applicazione dell'art. 24, comma 5-bis <sup>(14)</sup> §</b>	
<b>Note*</b>	

(9)

Compilare il campo se "Attività svolta dalla Partecipata" precedentemente selezionata è "realizzazione e gestione di opera pubblica ovvero organizzazione e gestione di servizio di interesse generale tramite PPP (Art.4, c.2, lett.c)".

(10)

Compilare il campo se "Tipo di controllo" è stato selezionato elemento diverso da "nessuno".

(11) La compilazione del campo non è richiesta per le società in liquidazione, per quelle soggette a procedure concorsuali e per i GAL.

<sup>(12)</sup>Campo obbligatorio se per “Esito della revisione periodica” è stato selezionato “Razionalizzazione”.

<sup>(13)</sup>Nel campo l'Amministrazione deve specificare se nel provvedimento di revisione straordinaria, adottato ai sensi dell'art. 24 del TUSP, era stato indicato l'esito “Cessione a titolo oneroso”. La compilazione non è richiesta se la società è in liquidazione, è soggetta a procedura concorsuale, è un GAL o nel caso in cui nel campo “Attività svolta dalla partecipata” sia stato selezionato “Coordinamento e attuazione patti territoriali e contratti d'area ex delibera CIPE 21/03/1997 (Art. 26, c.7) oppure “Gestione delle case da gioco – società già costituita e autorizzata alla data del 23/09/2016 (art. 26, c. 12 sexies)”.

<sup>(14)</sup>Nel campo l'Amministrazione deve dichiarare se la misura di cessione a titolo oneroso non è stata attuata ai sensi dell'art. 24, comma 5-bis [rispondere “sì” o “no”]. Il campo va compilato nel caso in cui la risposta al campo precedente “Dichiarazione di Cessione a titolo oneroso in Revisione straordinaria” sia Sì.

\* Campo con compilazione facoltativa.

## **PARTECIPAZIONI INDIRETTE PER IL TRAMITE DI ENTE TURISMO LANGHE MONFERRATO E ROERO S.c.r.l.**

Dicembre 2024



## Area Territorio

### SCHEDA DI Learnup S.c.r.l. ( società n.40 come da elenco di ricognizione)

#### DATI ANAGRAFICI DELLA PARTECIPATA

NOME DEL CAMPO	Indicazioni per la compilazione
<b>Codice Fiscale</b>	02758580043
<b>Denominazione</b>	Learnup S.C.R.L.
<b>Data di costituzione della partecipata</b>	01/04/2000
<b>Forma giuridica</b>	Società consortile a responsabilità limitata
<b>Tipo di fondazione</b>	
<b>Altra forma giuridica</b>	
<b>Stato di attività della partecipata</b>	attiva
<b>Data di inizio della procedura <sup>(1)</sup></b>	
<b>Società con azioni quotate in mercati regolamentati <sup>(2)</sup></b>	no
<b>Società che ha emesso strumenti finanziari quotati in mercati regolamentati (ex TUSP) <sup>(2)</sup></b>	no
<b>La società è un GAL <sup>(2)</sup></b>	no
<b>La società è una "Società benefit" <sup>(3)</sup></b>	no

<sup>1</sup>Compilare solo se nel campo "stato di attività della partecipata" è stato indicato che sono in corso procedure di liquidazione oppure procedure concorsuali.

<sup>2</sup>Nell'applicativo le società con azioni quotate e quelle emittenti strumenti finanziari quotati in mercati regolamentati ("società quotate ex TUSP") e i Gruppi di Azione Locale (GAL) sono individuati mediante elenchi ufficiali.

<sup>3</sup>La "società benefit" è una società che nell'esercizio di una attività economica persegue, oltre allo scopo di dividerne gli utili, una o più finalità di beneficio comune e opera in modo responsabile, sostenibile e trasparente nei confronti di persone, comunità, territori e ambiente, beni ed attività culturali e sociali, enti e associazioni ed altri portatori di interesse. Tali finalità devono essere indicate specificatamente nell'oggetto sociale della società. La "società benefit" redige annualmente una relazione concernente il perseguimento del beneficio comune, da allegare al bilancio societario e da pubblicare nel proprio sito Internet (cfr. art. 1, commi 376 – 384, L. n. 208/2015).

#### SEDE LEGALE DELLA PARTECIPATA

NOME DEL CAMPO	Indicazioni per la compilazione
<b>Stato</b>	Italia
<b>Provincia</b>	CN
<b>Comune</b>	ALBA
<b>CAP*</b>	12051
<b>Indirizzo*</b>	VIA VITTORIO EMANUELE II n. 17
<b>Telefono*</b>	0173287374
<b>FAX*</b>	
<b>Email*</b>	amministrazione@learnup.it

\*campo con compilazione facoltativa

#### SETTORE DI ATTIVITÀ DELLA PARTECIPATA

NOME DEL CAMPO	Indicazioni per la compilazione
Attività 1	85.59.2 - Corsi di formazione e corsi di aggiornamento professionale
Attività 2	
Attività 3	
Attività 4	

#### ULTERIORI INFORMAZIONI SULLA PARTECIPATA \*

NOME DEL CAMPO	Indicazioni per la compilazione
Società in house	no
Previsione nello statuto di limiti sul fatturato <sup>(1)</sup>	-
Società contenuta nell'allegato A al D.Lgs. n. 175/2016	no
Società a partecipazione pubblica di diritto singolare (art.1, c. 4, lett. A) #	no
Riferimento normativo società di diritto singolare (*)	-
Società a controllo pubblico che adotta un sistema di contabilità analitica e separata per le attività oggetto di diritti speciali o esclusivi svolte insieme ad altre attività in regime di mercato §	no
Specificare se le regole per la contabilità separata sono dettate da:	-
	no
Società esclusa dall'applicazione dell'art. 4 con provvedimento del Presidente della Regione o delle Prov. Autonome (art. 4, c. 9)	no
Riferimento normativo atto esclusione <sup>(5)</sup>	

\* La compilazione della Sezione "Ulteriori Informazioni sulla partecipata" non è richiesta per "società quotate ex TUSP", se la società è un GAL oppure se lo stato di attività della società è "in liquidazione" o "soggetta a procedure concorsuali".

<sup>1</sup> Compilare il campo solo se nel campo precedente è stato scelto "sì"

<sup>2</sup> Compilare il campo solo se in uno dei campi precedenti è stato scelto "sì"

# Per la nozione giuridica di "società a partecipazione pubblica di diritto singolare" di cui all'art. 1, comma 4, del TUSP, si veda l'orientamento della Struttura di monitoraggio disponibile sul sito del Ministero dell'Economia e delle Finanze al seguente link:

[https://www.dt.mef.gov.it/export/sites/sitodt/modules/documenti\\_it/patrimonio\\_pubblico/patrimonio\\_pa/Orientamento\\_del\\_18\\_novembre\\_2019\\_xSocietx\\_a\\_partecipazione\\_pubblica\\_di\\_diritto\\_singolarex\\_.pdf](https://www.dt.mef.gov.it/export/sites/sitodt/modules/documenti_it/patrimonio_pubblico/patrimonio_pa/Orientamento_del_18_novembre_2019_xSocietx_a_partecipazione_pubblica_di_diritto_singolarex_.pdf)

§ Occorre selezionare "SI" se la società è a **controllo pubblico** (esercitato da una o più pubbliche amministrazioni congiuntamente), svolge attività economiche protette da **diritti speciali o esclusivi**, insieme con altre attività svolte in regime di economia di mercato ed ha adottato un sistema di **contabilità analitica e separata** secondo le indicazioni dettate dal MEF con la direttiva del 9 settembre 2019 (ai sensi del dell'art.6, c.1, TUSP) ovvero secondo le indicazioni dettate dall'Autorità di settore. Si ricorda che per diritti esclusivi o speciali si intendono i diritti concessi da un'autorità competente mediante una disposizione legislativa o regolamentare o disposizione amministrativa pubblicata, avente l'effetto di riservare, rispettivamente, a uno o più operatori economici l'esercizio di un'attività e di incidere sostanzialmente sulla capacità di altri operatori economici di esercitare tale attività.

**DATI DI BILANCIO PER LA VERIFICA TUSP\***

NOME DEL CAMPO	Anno 2022
Tipologia di attività svolta	Attività produttive di beni e servizi
Numero medio di dipendenti	2
Numero dei componenti dell'organo di amministrazione	3
Compenso dei componenti dell'organo di amministrazione	nessuno
Eventuali rimborsi spese ai componenti dell'organo di amministrazione(*2)	26648
Eventuali oneri sociali versati per i componenti dell'organo di amministrazione	nessuno
Numero dei componenti dell'organo di controllo	0
Compenso dei componenti dell'organo di controllo	-
Eventuali rimborsi spese ai componenti dell'organo di controllo(*2)	nessuno

<sup>(1)</sup> Indicare l'importo complessivo e l'eventuale quota parte di compenso che è stata erogata mediante gettoni di presenza

<sup>(\*2)</sup> Trattasi di eventuali rimborsi spese specificatamente documentati, nonché quelli determinati in misura forfettaria ma aventi carattere meramente restitutorio, in relazione all'espletamento di specifici incarichi, che non rientrano, invece, nell'ambito di applicazione della soglia massima individuata del compenso. (Rif orientamento del 10/06/2019 del MEF).  
Nel campo va indicato l'importo in euro o, se il valore dei rimborsi spese richiesto nel campo dati è zero, va indicato "nessuno".

<sup>(\*\*2)</sup> Nel campo va indicato l'importo in euro o se il valore degli oneri sociali richiesti nel campo dati è zero va indicato "nessuno".

NOME DEL CAMPO	2023	2022	2021	2020	2019
Approvazione bilancio	sì	sì	Scegliere un elemento.	Scegliere un elemento.	Scegliere un elemento.
Risultato d'esercizio (euro)	2.277	7.730			
Flusso totale d'esercizio di disponibilità liquide [ incremento / (decremento) in euro]	245				
Disponibilità liquide a fine esercizio [euro]	5.527	5.282			

\* La compilazione della Sezione "Dati di bilancio per la verifica TUSP" non è richiesta per le "società quotate ex TUSP", se lo stato di attività della società è "in liquidazione" o "soggetta a procedure concorsuali".

**1. Attività produttive di beni e servizi o Distretti tecnologici**

Compilare la seguente sotto-sezione se la "Tipologia di attività svolta" dalla partecipata è: "Attività produttive di beni e servizi" o "**Attività di promozione e sviluppo di progetti di ricerca finanziati (Distretti tecnologici)**".

NOME DEL CAMPO	2023	2022	2021
<b>A1) Ricavi delle vendite e delle prestazioni</b>	758.391	594.277	
<b>A5) Altri Ricavi e Proventi</b>	1.802	13.566	
<b>di cui Contributi in conto esercizio</b>	0	0	

#### QUOTA DI POSSESSO (quota diretta e/o indiretta)

NOME DEL CAMPO	Indicazioni per la compilazione
<b>Tipologia di Partecipazione</b>	Partecipazione indiretta
<b>Quota diretta <sup>(6)</sup></b>	
<b>Codice Fiscale Tramite <sup>(7)</sup></b>	02513140042
<b>Denominazione Tramite (organismo) <sup>(7)</sup></b>	Ente Turismo Langhe Monferrato Roero
<b>Quota detenuta dalla Tramite nella società <sup>(8)</sup></b>	0,01

<sup>6</sup>Se la partecipazione è diretta o sia diretta che indiretta, inserire la quota detenuta direttamente dall'Amministrazione nella società.

<sup>7</sup>Compilare se per "Tipologia di Partecipazione" è stato indicato "Partecipazione Indiretta" o "Partecipazione diretta e indiretta". Inserire CF e denominazione dell'ultima "tramite" attraverso la quale la società è indirettamente partecipata dall'Amministrazione.

<sup>8</sup>Inserire la quota di partecipazione che la "tramite" detiene nella società.

#### QUOTA DI POSSESSO – TIPO DI CONTROLLO

Indicare il tipo di controllo\* esercitato dall'Amministrazione sulla partecipata. Ai fini del controllo è necessario tener conto, oltre che della quota diretta, anche di eventuali quote indirette detenute dall'Amministrazione nella partecipata.

Nel caso di società partecipata indirettamente, in via generale, inserire il tipo di controllo esercitato dall'Amministrazione sulla "tramite".

NOME DEL CAMPO	Indicazioni per la compilazione
<b>Tipo di controllo*</b>	nessuno

\*Per la definizione di controllo si rinvia all'atto di [orientamento del 15 febbraio 2018](#) emanato della Struttura di indirizzo, monitoraggio e controllo sull'attuazione del TUSP e alla deliberazione della Corte dei conti, Sezioni riunite in sede di controllo, 20 giugno 2019, n. 11/SSRRCO/QMIG/19.

**INFORMAZIONI ED ESITO PER LA RAZIONALIZZAZIONE**

NOME DEL CAMPO	Indicazioni per la compilazione
Partecipazione ancora detenuta alla data di adozione del provvedimento	sì
Società controllata da una quotata	no
CF della società quotata controllante <sup>(9)</sup>	-
Denominazione della società quotata controllante <sup>(9)</sup>	-

Se la partecipazione è ancora detenuta alla data di adozione del provvedimento continuare con la compilazione dei campi di seguito riportati. Altrimenti, se la partecipazione non è più detenuta alla data di adozione del provvedimento, deve essere compilata la scheda "Partecipazione non più detenuta" in base alla tipologia della razionalizzazione realizzata.

NOME DEL CAMPO	2024	2025
Risultato economico netto d'esercizio previsto [euro] (*4)	4.000	3000
Flusso totale d'esercizio di disponibilità liquide previsto [ incremento / (decremento) in euro ] (*4)	4.473	(2.000)
Disponibilità liquide previste a fine esercizio [euro] (*4)	10.000	8.000
Considerazioni su prevedibile andamento della gestione della società (*5)	Si prevede un andamento costante nei prossimi anni tenendo conto di eventuali rischi legati al mercato economico	

(\*4) Indicare gli importi che l'Organo amministrativo prevede al 31/12/2024 e al 31/12/2025, sulla base dei dati finora rilevati relativi all'esercizio 2024 e della prevedibile evoluzione della gestione della società.

(\*5) Indicare considerazioni in merito all'andamento della prevedibile evoluzione della gestione della società, evidenziando gli eventuali rischi economici, finanziari, patrimoniali e di crisi aziendale.

Attività svolta dalla Partecipata	produzione di un servizio di interesse generale (Art. 4, c. 2, lett. a) TUSP)
Descrizione dell'attività	Formazione professionale manageriale ed imprenditoriale
Quota % di partecipazione detenuta dal soggetto privato <sup>(10)</sup>	
Svolgimento di attività analoghe a quelle svolte da altre società (art.20, c.2 lett. c)	no
Necessità di contenimento dei costi di funzionamento (art.20, c.2 lett. f)	no
Necessità di aggregazione di società (art.20, c.2 lett. g)	no



NOME DEL CAMPO	Indicazioni per la compilazione
<b>L'Amministrazione ha fissato, con proprio provvedimento, obiettivi specifici sui costi di funzionamento della partecipata? (art.19, c, 5) <sup>(11)</sup></b>	no
<b>Esito della revisione periodica <sup>(12)</sup></b>	Razionalizzare
<b>Modalità (razionalizzazione) <sup>(13)</sup></b>	Scegliere un elemento.
<b>Termine previsto per la razionalizzazione <sup>(13)</sup></b>	
<b>Dichiarazione di Cessione a titolo oneroso in Revisione straordinaria <sup>(14)</sup></b>	no
<b>Note*</b>	Razionalizzare ai sensi dell'art.20, comma 2 lettere b) e d) del TUSP <ul style="list-style-type: none"> <li>•Numero dipendenti (2)&lt; numero amministratori (3)</li> <li>•Fatturato Euro 760.193 &lt; 1 milione</li> </ul>

9 Compilare il campo solo se nel campo "Società controllata da una quotata" è stato scelto "sì".

9 Compilare il campo se "Attività svolta dalla Partecipata" precedentemente selezionata è "Realizzazione e gestione di opera pubblica ovvero organizzazione e gestione di servizio di interesse generale tramite PPP (Art.4, c.2, lett. c)".

10 Compilare il campo se "Tipo di controllo" è stato selezionato elemento diverso da "nessuno".

11 La compilazione del campo non è richiesta per le società in liquidazione, per quelle soggette a procedure concorsuali e per i GAL.

12 Campo obbligatorio se per "Esito della revisione periodica" è stato selezionato "Razionalizzazione".

13 Nel campo l'Amministrazione deve specificare se nel provvedimento di revisione straordinaria, adottato ai sensi dell'art. 24 del TUSP, era stato indicato l'esito "Cessione a titolo oneroso". La compilazione non è richiesta se la società è in liquidazione, è soggetta a procedura concorsuale, è un GAL o nel caso in cui nel campo "Attività svolta dalla partecipata" sia stato selezionato "Coordinamento e attuazione patti territoriali e contratti d'area ex delibera CIPE 21/03/1997 (Art. 26, c.7) oppure "Gestione delle case da gioco – società già costituita e autorizzata alla data del 23/09/2016 (art. 26, c. 12 sexies)".

\*Campo con compilazione facoltativa.

**ALLEGATO 2**  
**KEY FINANCIALS E COSTI DI**  
**FUNZIONAMENTO**

**\*\*\***

**PARTECIPAZIONI**  
**DIRETTE ED INDIRETTE**

## Indice generale

ALLEGATO 2.....	1
PARTECIPAZIONI DIRETTE.....	3
AREA ICT.....	4
AREA TERRITORIO.....	5
AREA TURISMO.....	8
AREA RICERCA E AMBIENTE.....	15
AREA FINANZA E DI COMMITTENZA.....	17
PARTECIPAZIONI INDIRETTE PER IL TRAMITE DI FINPIEMONTE SPA.....	21
AREA INNOVAZIONE.....	22
AREA RICERCA.....	25
ALTRE SOCIETA' PARTECIPATE.....	28
PARTECIPAZIONI INDIRETTE PER IL TRAMITE DI FINPIEMONTE PARTECIPAZIONI SPA.....	29
SETTORE AMBIENTE ED ENERGIA.....	30
SETTORE LOGISTICA e TRASPORTI.....	30
SETTORE TERRITORIO.....	32
SETTORE TURISMO.....	35
SETTORE FINANZA.....	37
PARTECIPAZIONI INDIRETTE PER IL TRAMITE DI ENTE TURISMO LANGHE MONFERRATO E ROERO ScrI.....	38
AREA TERRITORIO.....	39

## **PARTECIPAZIONI DIRETTE**

Dicembre 2024



AREA ICT

**5T S.r.l.**

Key financials						Trend
€	2019	2020	2021	2022	2023	
<b>Conto economico</b>						
Valore produzione	6.680.174	6.735.254	8.442.722	8.270.791	9.477.311	
Diff. Tra Val. e Costi prod.	47.849	479.677	380.766	71.323	177.810	
Utile d'esercizio	37.794	346.784	278.780	29.954	101.676	
<b>Stato patrimoniale</b>						
Immobilizzazioni	364.887	289.165	273.840	596.070	500.058	
Attivo circolante	4.938.380	5.593.495	6.966.651	6.018.516	6.251.128	
Patrimonio netto	2.616.922	2.963.706	3.242.486	3.272.441	3.374.116	
Debiti	1.057.901	1.482.899	2.260.660	1.935.326	2.053.195	

**5T S.r.l.**

Costi di funzionamento						Trend
€	2019	2020	2021	2022	2023	
<b>Amministrazione e controllo</b>						
N. Amministratori	3	3	3	3	3	
Compensi CdA	28.250	28.250	28.250	28.250	28.250	
N. Sindaci	3	3	3	3	3	
Compensi C.S.	29.000	29.000	35.375	23.920	23.920	
<b>Struttura</b>						
Costi per servizi	1.487.229	1.562.188	1.778.712	2.198.823	1.989.520	
di cui consulenze	186.148	83.047	67.957	56.223	11.500	
N. dipendenti	66	68	70	73	75	
Costo personale	3.561.453	3.788.518	4.118.557	4.420.608	4.709.260	

**AREA TERRITORIO**

**CEIPIEMONTE S.C.P.A.**

<b>Key financials</b>						
€	2019	2020	2021	2022	2023	Trend
<b>Conto economico</b>						
Valore produzione	8.607.371	4.999.467	6.156.529	10.678.140	9.827.583	
Diff. Tra Val. e Costi prod.	46.406	(58.870)	21.686	66.370	186.949	
Utile d'esercizio	1.592	(83.756)	3.311	8.271	130.709	
<b>Stato patrimoniale</b>						
Immobilizzazioni	168.898	132.376	102.400	111.802	66.384	
Attivo circolante	3.878.568	2.924.265	3.688.982	4.694.908	3.516.147	
Patrimonio netto	350.618	266.861	270.586	278.854	409.562	
Debiti	1.430.480	658.902	1.624.370	3.223.661	1.786.142	

**CEIPIEMONTE S.C.P.A.**

<b>Costi di funzionamento</b>						
€	2019	2020	2021	2022	2023	Trend
<b>Amministrazione e controllo</b>						
N. Amministratori	3	3	3	3	3	
Compensi CdA	28.000	27.675	28.000	28.000	28.000	
N. Sindaci	3	3	3	3	3	
Compensi C.S.	22.624	22.000	22.000	22.125	22.000	
<b>Struttura</b>						
Costi per servizi	4.809.449	2.142.036	2.526.287	6.235.182	4.935.493	
di cui consulenze	825.000	375.856	507.854	495.498	354.505	
N. dipendenti	49	46	43	46	62	
Costo personale	2.722.939	2.230.469	2.863.634	2.804.895	3.254.070	

### IPLA SPA

Key financials						Trend
€	2019	2020	2021	2022	2023	
<b>Conto economico</b>						
Valore produzione	4.870.068	4.904.946	4.938.271	5.253.245	5.541.915	
Diff. Tra Val. e Costi prod.	178.828	192.722	96.313	62.252	67.092	
Utile d'esercizio	81.865	136.963	48.013	19.516	20.836	
<b>Stato patrimoniale</b>						
Immobilizzazioni	61.942	49.134	40.973	49.575	167.679	
Attivo circolante	8.456.032	6.209.565	6.488.463	6.295.813	7.081.464	
Patrimonio netto	673.697	810.659	858.670	857.289	878.124	
Debiti	7.664.147	5.305.354	5.504.382	5.317.337	6.195.525	

### IPLA SPA

Costi di funzionamento						Trend
€	2019	2020	2021	2022	2023	
<b>Amministrazione e controllo</b>						
N. Amministratori	1	1	1	1	1	
Compensi CdA	57.540	45.817	39.854	39.000	39.000	
N. Sindaci	3	3	3	3	3	
Compensi C.S.	36.000	36.194	36.404	35.000	31.531	
<b>Struttura</b>						
Costi per servizi	2.107.454	2.150.488	2.190.778	2.496.477	2.727.833	
di cui consulenze	16.640	22.282	17.992	17.862	18.720	
N. dipendenti	43	42	41	40	40	
Costo personale	2.318.626	2.272.067	2.405.546	2.449.282	2.465.444	

**CAAT**

Key financials						Trend
€	2019	2020	2021	2022	2023	
<b>Conto economico</b>						
Valore produzione	7.027.850	6.974.280	6.994.756	7.673.875	7.632.169	
Diff. Tra Val. e Costi prod.	205.136	231.465	290.343	284.784	472.549	
Utile d'esercizio	64.655	82.266	81.855	89.643	175.170	
<b>Stato patrimoniale</b>						
Immobilizzazioni	35.103.629	34.340.218	33.742.845	33.502.728	32.965.665	
Attivo circolante	6.291.917	6.999.571	8.217.770	8.130.852	9.259.212	
Patrimonio netto	34.054.324	34.136.590	34.218.448	34.308.088	34.483.253	
Debiti	5.341.888	4.563.831	4.607.775	3.645.911	3.582.828	

**CAAT**

Costi di funzionamento						Trend
€	2019	2020	2021	2022	2023	
<b>Amministrazione e controllo</b>						
N. Amministratori	4	5	5	5	5	
Compensi CdA	83.151	83.151	83.151	83.151	83.181	
N. Sindaci	3	3	3	3	3	
Compensi C.S.	30.000	30.000	30.000	30.000	30.000	
<b>Struttura</b>						
Costi per servizi	4.019.884	4.058.081	3.955.373	4.469.723	4.328.962	
di cui consulenze	324.591	261.637	141.219	141.235	136.087	
N. dipendenti	10	11	11	11	11	
Costo personale	623.803	684.391	740.936	718.074	760.437	



**AREA TURISMO**

**VISIT PIEMONTE SCRL ( ex DMO Piemonte SCRL)**

Key financials						Trend
€	2019	2020	2021	2022	2023	
<b>Conto economico</b>						
Valore produzione	2.890.053	3.534.869	5.060.072	7.896.275	8.298.157	
Diff. Tra Val. e Costi prod.	44.319	864	45.421	78.699	63.678	
Utile d'esercizio	4.319	4.616	2.697	5.692	6.941	
<b>Stato patrimoniale</b>						
Immobilizzazioni	63.507	65.998	63.367	46373	31.328	
Attivo circolante	1.863.445	2.514.422	3.101.106	5.341.740	4.931.394	
Patrimonio netto	250.309	254.925	257.622	263.314	270.255	
Debiti	1.022.096	1.736.798	2.081.808	3.922.687	3.165.371	

**VISIT PIEMONTE SCRL ( ex DMO Piemonte SCRL)**

Costi di funzionamento						Trend
€	2019	2020	2021	2022	2023	
<b>Amministrazione e controllo</b>						
N. Amministratori	1	1	3	3	3	
Compensi CdA	36.000	36.000	36.104	36.012	18.316	
N. Sindaci	1	1	1	1	1	
Compensi C.S.	22.537	19.002	18.963	14.973	15.000	
<b>Struttura</b>						
Costi per servizi	1.305.066	1.976.201	3.192.853	5.540.510	5.634.456	
di cui consulenze	10.322	10.714	14.233	30.500	25.760	
N. dipendenti	21	23	24	24	26	
Costo personale	1.140.921	1.079.493	1.077.597	1.121.149	1.223.610	

**ATL TERRE DELL'ALTO PIEMONTE BIELLA NOVARA VALSESIA VERCELLI SCARL**

Key financials						Trend
€	2019	2020	2021	2022	2023	
<b>Conto economico</b>						
Valore produzione	/	/	/	/	1.791.933	
Diff. Tra Val. e Costi prod.	/	/	/	/	58.839	
Utile d'esercizio	/	/	/	/	38.515	
<b>Stato patrimoniale</b>						
Immobilizzazioni	/	/	/	/	38.771	
Attivo circolante	/	/	/	/	1.969.528	
Patrimonio netto	/	/	/	/	793.154	
Debiti	/	/	/	/	843.256	

\*Il primo esercizio sociale si chiude al 31/12/2023 ed i successivi esercizi si chiuderanno al 31 dicembre di ogni anno

**ATL TERRE DELL'ALTO PIEMONTE BIELLA NOVARA VALSESIA VERCELLI SCARL**

Costi di funzionamento						Trend
€	2019	2020	2021	2022	2023	
<b>Amministrazione e controllo</b>						
N. Amministratori	/	/	/	/	5	
Compensi CdA	/	/	/	/	0	
N. Sindaci	/	/	/	/	3	
Compensi C.S.	/	/	/	/	8.736	
<b>Struttura</b>						
Costi per servizi	/	/	/	/	601.347	
di cui consulenze	/	/	/	/	31.111	
N. dipendenti	/	/	/	/	15	
Costo personale	/	/	/	/	594.348	

\*Il primo esercizio sociale si chiude al 31/12/2023 ed i successivi esercizi si chiuderanno al 31 dicembre di ogni anno

### ATL DEL CUNEESE SCARL

Key financials						Trend
€	2019	2020	2021	2022	2023	
<b>Conto economico</b>						
Valore produzione	1.543.921	1.327.076	1.547.373	1.632.167	1.890.812	
Diff. Tra Val. e Costi prod.	15.109	2.954	10.836	7.526	14.611	
Utile d'esercizio	16.024	4.692	3.904	304	4.790	
<b>Stato patrimoniale</b>						
Immobilizzazioni	250.548	218.956	174.487	106.010	73.617	
Attivo circolante	1.549.718	1.665.978	1.731.614	1.720.373	1.908.456	
Patrimonio netto	1.110.356	1.118.145	1.127.723	1.170.104	1.174.892	
Debiti	411.086	493.182	520.532	397.657	484.969	

### ATL DEL CUNEESE SCARL

Costi di funzionamento						Trend
€	2019	2020	2021	2022	2023	
<b>Amministrazione e controllo</b>						
N. Amministratori	5	5	5	5	5	
Compensi CdA	0	0	0	0	0	
N. Sindaci	3	3	3	3	3	
Compensi C.S.	15.800	14.000	14.000	14.000	15.500	
<b>Struttura</b>						
Costi per servizi	665.950	660.763	765.860	849.413	1.004.364	
di cui consulenze	1.858	1.903	2.024	600	28.617	
N. dipendenti	31	11	26	27	27	
Costo personale	578.055	477.849	563.087	624.794	618.990	

**DISTRETTO TURISTICO DEI LAGHI - SOCIETA' CONSORTILE A RESPONSABILITA' LIMITATA**

Key financials						Trend
€	2019	2020	2021	2022	2023	
<b>Conto economico</b>						
Valore produzione	862.789	959.621	1.327.634	1.516.490	1.949.591	
Diff. Tra Val. e Costi prod.	47.687	23.183	16.915	87.570	43.712	
Utile d'esercizio	9.444	10.239	1.183	34.224	14.236	
<b>Stato patrimoniale</b>						
Immobilizzazioni	56.595	100.804	78.391	59.444	38.407	
Attivo circolante	1.847.500	1.803.341	1.705.030	1.910.702	1.826.524	
Patrimonio netto	277.407	332.470	388.323	575.409	589.146	
Debiti	662.252	747.573	861.766	1.049.825	1.028.531	

**DISTRETTO TURISTICO DEI LAGHI - SOCIETA' CONSORTILE A RESPONSABILITA' LIMITATA**

Costi di funzionamento						Trend
€	2019	2020	2021	2022	2023	
<b>Amministrazione e controllo</b>						
N. Amministratori	5	5	5	5	5	
Compensi CdA	0	0	0	0	0	
N. Sindaci	3	3	3	3	3	
Compensi C.S.	21.673	16.983	21.510	21.366	16.000	
<b>Struttura</b>						
Costi per servizi	455.657	535.774	845.983	951.786	1.373.802	
di cui consulenze	81.879	87.513	97.850	83.809	79.559	
N. dipendenti	8	8	9	9	9	
Costo personale	274.399	301.679	331.629	368.157	417.257	

**ENTE TURISMO LANGHE MONFERRATO ROERO SCARL**

Key financials						Trend
€	2019	2020	2021	2022	2023	
<b>Conto economico</b>						
Valore produzione	2.318.081	2.268.134	2.540.091	2.733.178	3.144.948	
Diff. Tra Val. e Costi prod.	36.560	26.238	33.694	51.113	76.415	
Utile d'esercizio	0	0	0	0	0	
<b>Stato patrimoniale</b>						
Immobilizzazioni	77.299	156.388	130.830	138.313	279.660	
Attivo circolante	1.719.010	1.623.425	1.565.614	1.963.371	2.933.317	
Patrimonio netto	70.658	70.656	70.658	70.658	70.658	
Debiti	1.372.021	1.425.751	1.200.172	1.641.720	2.637.390	

**ENTE TURISMO LANGHE MONFERRATO ROERO SCARL**

Costi di funzionamento						Trend
€	2019	2020	2021	2022	2023	
<b>Amministrazione e controllo</b>						
N. Amministratori	5	5	5	5	5	
Compensi CdA	0	0	0	0	0	
N. Sindaci	3	3	3	3	3	
Compensi C.S.	24.592	24.171	23.282	24.171	23.952	
<b>Struttura</b>						
Costi per servizi	1.314.010	1.167.486	1.270.286	1.422.129	1.647.651	
di cui consulenze	3.292	3.711	2.887	16.975	20.622	
N. dipendenti	22	24	23	22	23	
Costo personale	837.503	918.741	1.087.465	1.060.087	1.160.730	

### ATL ALEXALA SCRL

Key financials						Trend
€	2019	2020	2021	2022	2023	
<b>Conto economico</b>						
Valore produzione	683.348	692.636	777.027	1.043.882	1.161.098	
Diff. Tra Val. e Costi prod.	24.965	25.966	14.762	15.264	28.085	
Utile d'esercizio	13.845	16.293	4.593	6.825	7.873	
<b>Stato patrimoniale</b>						
Immobilizzazioni	2.825	4.500	15.896	15.920	20.417	
Attivo circolante	771.881	700.575	747.886	1.170.932	1.185.512	
Patrimonio netto	214.779	228.358	236.747	246.693	257.292	
Debiti	276.127	246.102	313.687	622.501	448.865	

### ATL ALEXALA SCRL

Costi di funzionamento						Trend
€	2019	2020	2021	2022	2023	
<b>Amministrazione e controllo</b>						
N. Amministratori	3	3	5	5	5	
Compensi CdA	0	0	0	0	0	
N. Sindaci	3	3	3	3	3	
Compensi C.S.	4.779	7.606	9.751	10.462	9.527	
<b>Struttura</b>						
Costi per servizi	67.790	65.658	66.627	77.952	76.203	
di cui consulenze	24.366	29.391	30.110	44.967	39.310	
N. dipendenti	8	8	8	11	9	
Costo personale	248.822	277.777	278.371	317.874	457.115	

**TURISMO TORINO E PROVINCIA S.C.R.L.**

Key financials						Trend
€	2019	2020	2021	2022	2023	
<b>Conto economico</b>						
Valore produzione	6.284.159	4.510.745	5.817.946	7.504.116	8.337.510	
Diff. Tra Val. e Costi prod.	(15.624)	4.204	38.606	19.722	68	
Utile d'esercizio	1.234	2.332	2.295	3.361	1.074	
<b>Stato patrimoniale</b>						
Immobilizzazioni	15.863	10.614	9.548	5.601	8.692	
Attivo circolante	7.527.301	6.526.907	8.081.984	9.442.147	9.443.885	
Patrimonio netto	1.394.849	1.397.181	1.399.476	1.402.837	1.403.911	
Debiti	1.768.499	1.212.849	2.125.931	2.649.537	2.851.421	

**TURISMO TORINO E PROVINCIA S.C.R.L.**

Costi di funzionamento						Trend
€	2019	2020	2021	2022	2023	
<b>Amministrazione e controllo</b>						
N. Amministratori	5	5	5	5	5	
Compensi CdA	0	0	0	0	0	
N. Sindaci	3	3	3	3	3	
Compensi C.S.	30.840	30.840	32.454	31.200	31.200	
<b>Struttura</b>						
Costi per servizi	2.656.159	1.362.993	2.310.713	4.055.252	4.899.540	
di cui consulenze	123.301	226.538	198.875	126.796	165.088	
N. dipendenti	74	67	72	70	72	
Costo personale	2.928.595	2.667.975	2.629.175	2.737.912	2.798.196	

**AREA RICERCA E AMBIENTE**

**PRACATINAT SCPA IN LIQUIDAZIONE**

Key financials						
€	2019	2020	2021	2022	2023	Trend
<b>Conto economico</b>						
Valore produzione	-	-	-	-	-	_____
Diff. Tra Val. e Costi prod.	-	-	-	-	-	_____
Utile d'esercizio	-	-	-	-	-	_____
<b>Stato patrimoniale</b>						
Immobilizzazioni	-	-	-	-	-	_____
Attivo circolante	-	-	-	-	-	_____
Patrimonio netto	-	-	-	-	-	_____
Debiti	-	-	-	-	-	_____

( DICHIARATA FALLITA DAL 15/05/2017)

**PRACATINAT SCPA IN LIQUIDAZIONE**

Costi di funzionamento						
€	2019	2020	2021	2022	2023	Trend
<b>Amministrazione e controllo</b>						
N. Amministratori	-	-	-	-	-	_____
Compensi CdA	-	-	-	-	-	_____
N. Sindaci	-	-	-	-	-	_____
Compensi C.S.	-	-	-	-	-	_____
<b>Struttura</b>						
Costi per servizi	-	-	-	-	-	_____
di cui consulenze	-	-	-	-	-	_____
N. dipendenti	-	-	-	-	-	_____
Costo personale	-	-	-	-	-	_____



**R.S.A. SRL - SOCIETA' PER IL RISANAMENTO E LO SVILUPPO AMBIENTALE DELL'EX MINIERA DI AMIANTO DI BALANGERO E CORIO**

Key financials						Trend
€	2019	2020	2021	2022	2023	
<b>Conto economico</b>						
Valore produzione	2.233.755	1.091.222	1.217.959	1.991.326	3.902.251	
Diff. Tra Val. e Costi prod.	17.043	4.670	2.948	21.241	18.824	
Utile d'esercizio	10.290	2.298	668	13.864	11.752	
<b>Stato patrimoniale</b>						
Immobilizzazioni	339.474	321.459	308.271	292.404	283.707	
Attivo circolante	1.997.512	1.935.507	1.927.277	2.699.914	2.077.183	
Patrimonio netto	459.750	462.050	462.716	476.582	488.332	
Debiti	1.622.794	1.651.273	1.576.633	2.307.637	1.667.854	

**R.S.A. SRL - SOCIETA' PER IL RISANAMENTO E LO SVILUPPO AMBIENTALE DELL'EX MINIERA DI AMIANTO DI BALANGERO E CORIO**

Costi di funzionamento						Trend
€	2019	2020	2021	2022	2023	
<b>Amministrazione e controllo</b>						
N. Amministratori	5	5	5	5	4	
Compensi CdA	21.899	14.780	15.514	0	0	
N. Sindaci	1	1	1	1	1	
Compensi C.S.	10.400	10.400	10.400	10.373	10.373	
<b>Struttura</b>						
Costi per servizi	1.296.984	370.070	619.109	1.319.892	3.193.138	
di cui consulenze	143.842	108.455	205.433	188.154	197.553	
N. dipendenti	11	10	8	9	9	
Costo personale	669.544	564.696	470.364	528.678	548.381	

AREA FINANZA E DI COMMITTENZA

**FINPIEMONTE SPA**

Key financials						Trend
€	2019	2020	2021	2022	2023	
<b>Conto economico</b>						
Valore produzione	5.402.806	7.507.641	7.751.416	7.942.184	6.581.689	
Diff. Tra Val. e Costi prod.	(3.445.607)	(1.311.435)	(1.527.841)	(1.235.525)	(2.576.332)	
Utile d'esercizio	1.690.754	33.317	185.342	207.524	904.936	
<b>Stato patrimoniale</b>						
Immobilizzazioni	24.298.016	26.900.659	21.458.598	69.117.364	81.696.941	
Attivo circolante	599.813.927	508.450.194	427.653.765	415.806.650	360.913.212	
Patrimonio netto	157.481.643	141.605.865	141.761.512	141.969.033	142.856.195	
Debiti	466.076.650	393.262.236	307.049.085	343.038.534	299.683.961	

**FINPIEMONTE SPA**

Costi di funzionamento						Trend
€	2019	2020	2021	2022	2023	
<b>Amministrazione e controllo</b>						
N. Amministratori	5	5	5	3	3	
Compensi CdA	72.695	43.306	60.182	70.742	70.165	
N. Sindaci	3	3	3	3	3	
Compensi C.S.	35.263	31.200	31.200	35.000	35.000	
<b>Struttura</b>						
Costi per servizi	1.981.380	2.460.041	1.942.195	2.228.168	2.290.288	
di cui consulenze	586.394	464.592	202.414	17.420	1.111	
N. dipendenti	86	86	85	87	84	
Costo personale	5.330.576	5.105.792	5.626.918	5.224.517	5.572.702	

### FINPIEMONTE PARTECIPAZIONI S.P.A.

Key financials						Trend
€	2019	2020	2021	2022	2023	
<b>Conto economico</b>						
Valore produzione	443.270	2.042.045	2.262.310	3.652.604	5.417.033	
Diff. Tra Val. e Costi prod.	(1.237.725)	800.957	972.121	2.108.312	3.795.940	
Utile d'esercizio	2.022.666	1.562.758	525.715	2.058.068	4.986.219	
<b>Stato patrimoniale</b>						
Immobilizzazioni	104.176.547	104.142.305	102.891.234	102.375.376	86.576.430	
Attivo circolante	30.330.044	29.770.546	30.315.995	29.314.556	25.775.132	
Patrimonio netto	37.932.577	39.495.335	40.021.051	42.079.119	47.065.337	
Debiti	64.561.376	63.316.110	63.493.408	62.957.152	61.033.171	

### FINPIEMONTE PARTECIPAZIONI S.P.A.

Costi di funzionamento						Trend
€	2019	2020	2021	2022	2023	
<b>Amministrazione e controllo</b>						
N. Amministratori	5	5	5	3	5	
Compensi CdA	73.322	71.504	65.756	67.317	73.500	
N. Sindaci	3	3	3	3	3	
Compensi C.S.	36.400	36.400	36.400	34.892	35.000	
<b>Struttura</b>						
Costi per servizi	479.885	385.911	455.417	591.382	643.292	
di cui consulenze	186.795	119.778	196.735	327.553	356.567	
N. dipendenti	9	9	9	9	9	
Costo personale	737.498	675.556	688.831	733.818	758.888	

### SCR PIEMONTE S.p.A.

Key financials						
€	2019	2020	2021	2022	2023	Trend
<b>Conto economico</b>						
Valore produzione	7.819.244	8.511.608	8.733.667	8.509.655	9.071.401	
Diff. Tra Val. e Costi prod.	119.012	266.722	794.164	655.976	2.162.095	
Utile d'esercizio	280.765	372.442	777.283	617.640	2.435.802	
<b>Stato patrimoniale</b>						
Immobilizzazioni	358.165	308.796	262.942	220.441	200.276	
Attivo circolante	382.605.849	360.874.003	363.535.065	341.891.818	325.189.054	
Patrimonio netto	2.064.532	1.887.237	2.664.520	3.282.160	5.717.962	
Debiti	375.608.683	353.447.036	354.952.923	331.943.993	311.298.383	

### SCR PIEMONTE S.p.A.

Costi di funzionamento						
€	2019	2020	2021	2022	2023	Trend
<b>Amministrazione e controllo</b>						
N. Amministratori	3	3	3	3	3	
Compensi CdA	56.400	54.900	58.366	44.367	60.000	
N. Sindaci	3	3	3	3	3	
Compensi C.S.	31.200	31.200	31.200	29.425	28.846	
<b>Struttura</b>						
Costi per servizi	2.013.875	2.130.163	1.923.579	2.018.409	1.691.536	
di cui consulenze	273.685	237.072	228.653	211.360	118.995	
N. dipendenti	66	70	70	69	73	
Costo personale	4.637.882	4.850.973	4.735.742	4.478.499	4.435.061	

**SORIS S.P.A.**

Key financials						Trend
€	2019	2020	2021	2022	2023	
<b>Conto economico</b>						
Valore produzione	23.347.325	22.693.782	20.373.462	28.013.265	33.286.395	
Diff. Tra Val. e Costi prod.	2.606.358	7.805.143	4.735.825	8.313.998	11.981.489	
Utile d'esercizio	1.732.522	5.902.202	3.837.946	5.518.106	9.365.599	
<b>Stato patrimoniale</b>						
Immobilizzazioni	33.628	80.419	60.928	94.742	109.919	
Attivo circolante	40.812.229	40.089.648	41.646.388	48.113.641	58.435.853	
Patrimonio netto	5.099.318	9.890.830	10.525.856	12.443.962	17.559.560	
Debiti	28.873.123	24.253.944	25.837.235	28.020.782	32.139.933	

**SORIS S.P.A.**

Costi di funzionamento						Trend
€	2019	2020	2021	2022	2023	
<b>Amministrazione e controllo</b>						
N. Amministratori	5	5	5	5	5	
Compensi CdA	99.219	118.019	102.182	55.696	50.200	
N. Sindaci	3	3	3	3	3	
Compensi C.S.	37.371	37.731	37.730	37.730	37.264	
<b>Struttura</b>						
Costi per servizi	16.034.220	10.252.546	11.257.189	12.949.260	15.584.184	
di cui consulenze	165.154	146.910	254.836	137.903	181.198	
N. dipendenti	73	72	72	72	75	
Costo personale	3.854.401	3.719.962	3.793.402	4.033.504	4.481.661	

## **PARTECIPAZIONI INDIRETTE PER IL TRAMITE DI FINPIEMONTE SPA**

Dicembre 2024



**AREA INNOVAZIONE**

**BIOINDUSTRY PARK SILVANO FUMERO S.p.A. Società Benefit**

Costi di funzionamento							Trend	COLLEGATA
€/000	2018	2019	2020	2021	2022	2023		
<b>Amministrazione e controllo</b>								
N. Amministratori	5	5	5	5	5	5		
Costo CdA	32	30	81	37	35	35		
N. Sindaci	3	3	3	3	3	3		
Costo C.S.	30	30	30	30	30	31		
<b>Struttura</b>								
Costi per servizi	1.313	1.629	1.805	1.694	2.099	2.214		
N. dipendenti	22	21	23	23	22	24		
Costo personale	1.264	1.324	1.208	1.271	1.313	1.501		

**BIOINDUSTRY PARK SILVANO FUMERO S.p.A. Società Benefit**

Key financials							Trend	COLLEGATA
€/000	2018	2019	2020	2021	2022	2023		
<b>Conto economico</b>								
Valore produzione	3.796	4.011	4.469	4.356	4.905	5.566		
Diff.Val prod/Costi prod	195	126	404	233	220	426		
Risultato d'esercizio	198	131	380	230	202	328		
<b>Stato patrimoniale</b>								
Immobilizzazioni	11.653	12.571	14.845	15.273	18.410	20.500		
Attivo circolante	6.090	5.578	5.571	4.805	6.612	4.857		
Patrimonio netto	14.008	14.138	16.995	17.225	17.427	17.755		
Debiti	1.023	1.596	2.213	1.704	6.367	4.633		

**ENVIRONMENT PARK spa**

Key financials								Trend	COLLEGATA
€/000	2017	2018	2019	2020	2021	2022	2023		
<b>Conto economico</b>									
Valore produzione	6.159	6.466	7.017	6.177	6.652	7.376	7.173		
Diff.Val prod/Costi prod	401	446	314	216	184	132	228		
Risultato d'esercizio	65	117	65	53	15	34	70		
<b>Stato patrimoniale</b>									
Immobilizzazioni	39.000	37.504	36.223	35.334	34.144	33.410	31.937		
Attivo circolante	4.996	4.681	5.957	6.371	6.803	7.009	7.419		
Patrimonio netto	16.486	16.603	16.668	16.720	16.735	16.903	16.919		
Debiti	8.789	7.697	8.466	8.630	8.402	8.033	7.817		

**ENVIRONMENT PARK spa**

Costi di funzionamento								Trend	COLLEGATA
€/000	2017	2018	2019	2020	2021	2022	2023		
<b>Amministrazione e controllo</b>									
N. Amministratori	5	5	5	5	5	5	5		
Costo CdA	64	75	77	75	71	73	65		
N. Sindaci	3	3	3	3	3	3	3		
Costo C.S.	23	22	22	22	22	22	22		
<b>Struttura</b>									
Costi per servizi addetti	2.202	2.343	3.047	2.283	2.532	3.282	2.905		
Costo personale	28	25	23	26	30	28	30		
	1.321	1.481	1.497	1.473	1.618	1.698	1.708		

**TECNOPARCO srl in liquidazione**

Key financials							Trend	CONTROLLATA
€/000	2018	2019	2020	2021	2022	2023		
<b>Conto economico</b>								
Valore produzione	705	509	2.858	499	662	133		
Diff.Val prod/Costi prod	(1.593)	(78)	1.655	3	8	0		
Risultato d'esercizio	(1.700)	(150)	1.655	3	8	0		
<b>Stato patrimoniale</b>								
Immobilizzazioni	10	10	10	10	0	0		
Attivo circolante	4.377	2.466	2.262	1.949	1.415	1.359		
Patrimonio netto	(2.054)	(2.204)	(549)	(546)	(538)	(538)		
Debiti	3.931	4.171	2.309	1.959	1.559	1.590		

**TECNOPARCO srl in liquidazione**

Costi di funzionamento							Trend	CONTROLLATA
€/000	2018	2019	2020	2021	2022	2023		
<b>Amministrazione e controllo</b>								
N. Amministratori/liquidatore	1	1	1	1	1	1		
Costo CdA/liquidatore	19	19	20	20	20	20		
N. Sindaci	1	1	1	1	1	1		
Costo C.S.	5	6	5	5	5	5		
<b>Struttura</b>								
Costi per servizi	137	133	113	73	104	64		
N. dipendenti	1	1	1	1	1	1		
Costo personale	27	30	25	4	25	29		



**PST spa**

Costi di funzionamento							Trend	CONTROLLATA
€/000	2017	2018	2019	2020	2021	2022		
<b>Amministrazione e controllo</b>								
N. Amministratori	1	1	1	1	1	1		
Costo CdA	0	1	0	0	0	0		
N. Sindaci	3	3	3	3	3	3		
Costo C.S.	17	17	17	17	17	17		
<b>Struttura</b>								
Costi per servizi	566	517	420	298	344	491		
N. dipendenti	3	3	3	3	3	3		
Costo personale	184	193	187	187	195	205		

**PST spa**

Key financials							Trend	CONTROLLATA
€/000	2017	2018	2019	2020	2021	2022		
<b>Conto economico</b>								
Valore produzione	1.657	1.368	1.264	1.288	1.331	1.331		
Diff.Val prod/Costi prod	131	36	(418)	129	80	(170)		
Risultato d'esercizio	11	(18)	(445)	82	12.469	(194)		
<b>Stato patrimoniale</b>								
Immobilizzazioni	17.837	17.433	17.042	16.625	16.227	15.892		
Attivo circolante	966	1.181	735	570	500	472		
Patrimonio netto	7.324	7.306	6.862	6.944	6.956	6.762		
Debiti	2.408	2.440	2.266	1.901	1.605	1.636		

**AREA RICERCA**

**INCUBATORE UNIVERSITA' 2I3T scarl**

Key financials							COLLEGATA
€/000	2018	2019	2020	2021	2022	2023	Trend
<b>Conto economico</b>							
Valore produzione	2.157	2.035	2.026	2.127	2.778	2.782	
Diff.Val prod/Costi prod	15	21	3	18	33	10	
Risultato d'esercizio	17	11	14	28	32	38	
<b>Stato patrimoniale</b>							
Immobilizzazioni	37	96	61	118	78	113	
Attivo circolante	1.453	1.600	1.904	3.305	3.067	4.572	
Patrimonio netto	282	293	307	335	367	406	
Debiti	461	515	622	694	1.044	684	

**INCUBATORE UNIVERSITA' 2I3T scarl**

Costi di funzionamento							COLLEGATA
€/000	2018	2019	2020	2021	2022	2023	
<b>Amministrazione e controllo</b>							
N. Amministratori	3	4	5	5	5	5	
Costo CdA	0	0	0	0	0	0	
N. Sindaci	1	1	1	1	1	1	
Costo C.S.	3	3	3	3	3	3	
<b>Struttura</b>							
Costi per servizi	810	733	843	823	1.266	1.001	
N. dipendenti	12	11	11	11	9	11	
Costo personale	753	790	755	688	672	657	

**INCUBATORE POLITECNICO I3P scpa**

Key financials							Trend	PARTECIPATA
€/000	2018	2019	2020	2021	2022	2023		
<b>Conto economico</b>								
Valore produzione	1.316	1.493	1.217	1.512	1.601			
Diff.Val prod/Costi prod	40	56	33	54	77			
Risultato d'esercizio	16	9	30	25	32			
<b>Stato patrimoniale</b>								
Immobilizzazioni	62	74	90	79	76			
Attivo circolante	2.190	2.378	2.213	2.403	2.648			
Patrimonio netto	1.513	1.521	1.552	1.577	1.609			
Debiti	585	786	618	744	783			

**INCUBATORE POLITECNICO I3P scpa**

Costi di funzionamento							Trend	PARTECIPATA
€/000	2018	2019	2020	2021	2022	2023		
<b>Amministrazione e controllo</b>								
N. Amministratori	5	5	5	5	5			
Costo CdA	3	30	31	44	5			
N. Sindaci	3	3	3	3	3			
Costo C.S.	13	13	12	13	13			
<b>Struttura</b>								
Costi per servizi	689	796	663	854	973			
N. dipendenti	9	8	7	5	5			
Costo personale	377	336	281	237	240			

**INCUBATORE Università Piemonte Orientale Enne3 scarl**

Costi di funzionamento						Trend
€/000	2019	2020	2021	2022	2023	
<b>Amministrazione e controllo</b>						
N. Amministratori	4	5	5	5	-	
Costo CdA	0	0	0	0	0	
N. Sindaci	3	3	3	3	3	
Costo C.S.	7	4	7	7	7	
<b>Struttura</b>						
Costi per servizi	47	63	37	72	74	
N. dipendenti	5	7	5	2	2	
Costo personale	248	285	254	106	96	

COLLEGATA

**INCUBATORE Università Piemonte Orientale Enne3 scarl**

Key financials						Trend
€/000	2019	2020	2021	2022	2023	
<b>Conto economico</b>						
Valore produzione	312	412	297	158	115	
Diff.Val prod/Costi prod	(118)	20	(82)	(50)	(204)	
Risultato d'esercizio	(120)	17	(88)	(51)	(206)	
<b>Stato patrimoniale</b>						
Immobilizzazioni	9	29	23	24	0,5	
Attivo circolante	558	657	582	377	105	
Patrimonio netto	348	242	154	103	(388)	
Debiti	83	318	315	212	220	

COLLEGATA

**ALTRE SOCIETA' PARTECIPATE**

**SOCIETA' ACQUE POTABILI DI COSSILA SRL**

Key financials				
€/000	2021	2022	2023	Trend
<b>Conto economico</b>				
Valore produzione	101.743	84.933	111.358	
Diff.Val prod/Costi prod	6.023	193	6.670	
Risultato d'esercizio	4.380	53	2.974	
<b>Stato patrimoniale</b>				
Immobilizzazioni	239.172	241.169	253.608	
Attivo circolante	219.813	198.737	279.938	
Patrimonio netto	310.828	314.207	318.358	
Debiti	148.012	128.992	212.385	

**SOCIETA' ACQUE POTABILI DI COSSILA SRL**

Costi di funzionamento				
€/000	2021	2022	2023	Trend
<b>Amministrazione e controllo</b>				
N. Amministratori	6	6	6	
Costo CdA (rimborsi spese)	4.000	4.450	4.200	
N. Sindaci	0	0	0	
Costo C.S.	0	0	0	
<b>Struttura</b>				
Costi per servizi	52.125	50.651	41.371	
N. dipendenti	0	0	0	
Costo personale	0	0	0	

# **PARTECIPAZIONI INDIRETTE PER IL TRAMITE DI FINPIEMONTE PARTECIPAZIONI SPA**

**Dicembre 2024**



## SETTORE AMBIENTE ED ENERGIA

### BARRICALLA Sp.A

Key financials								Trend	COLLEGATA
€/000	2017	2018	2019	2020	2021	2022	2023		
<b>Conto economico</b>									
Valore produzione	12.560	11.601	22.241	20.131	16.837	14.275	10.482		
Diff. tra Val. e Costi prod.	3.419	2.393	5.477	5.241	3.648	4.084	1.965		
Utile (Perdita) d'esercizio	2.446	1.618	3.734	3.586	2.401	2.745	1.429		
<b>Stato patrimoniale</b>									
Immobilizzazioni	10.508	13.023	10.622	9.201	7.906	5.526	8.936		
Attivo circolante	18.714	17.234	26.846	29.137	30.398	31.893	25.026		
Patrimonio netto	5.222	4.440	6.575	6.661	5.663	6.008	4.717		
Debiti	9.382	11.480	14.110	11.821	10.457	7.442	5.015		

Costi di funzionamento								Trend	COLLEGATA
€	2017	2018	2019	2020	2021	2022	2023		
<b>Amministrazione e controllo</b>									
N. Amministratori	6	6	9	9	9	9	9		
Costo CdA	292.394	204.119	221.785	245.039	270.883	267.525	268.883		
N. Sindaci	3	3	3	3	3	3	3		
Costo C.S.	33.901	33.897	33.909	35.360	34.213	34.249	34.249		
<b>Struttura</b>									
Costi per servizi	3.088.165	2.939.902	3.704.581	3.021.161	2.967.973	2.655.684	2.744.574		
di cui consulenze	227.114	321.092	269.798	231.897	265.002	263.162	254.438		
N. dipendenti	9	9	9	9	8	8	8		
Costo personale	590.065	525.075	559.094	537.096	553.117	575.294	595.046		

## SETTORE LOGISTICA e TRASPORTI

### CONSEPI S.r.l.

Key financials								Trend	CONTROLLATA
€/000	2017	2018	2019	2020	2021	2022	2023		
<b>Conto economico</b>									
Valore produzione	565	581	605	425	993	333	635		
Diff. tra Val. e Costi prod.	(207)	(138)	(187)	(239)	302	(304)	(56)		
Utile (Perdita) d'esercizio	(267)	(193)	(231)	(265)	281	(312)	(67)		
<b>Stato patrimoniale</b>									
Immobilizzazioni	6.368	6.070	5.780	5.494	3.858	3.660	3.458		
Attivo circolante	199	784	493	375	842	662	734		
Patrimonio netto	1.886	1.692	1.462	1.197	1.473	1.161	1.094		
Debiti	2.510	3.119	2.909	2.883	572	535	555		

Costi di funzionamento								Trend	CONTROLLATA
€	2017	2018	2019	2020	2021	2022	2023		
<b>Amministrazione e controllo</b>									
N. Amministratori*	1	1	1	1	1	1	1		
Costo CdA	23.283	20.000	44.997	20.000	20.253	20.000	20.000		
N. Sindaci	3	3	3	3	3	3	3		
Costo C.S.	33.971	18.200	18.200	18.200	18.200	18.200	18.200		
<b>Struttura</b>									
Costi per servizi	201.083	207.192	305.379	244.442	271.904	281.044	321.916		
di cui consulenze	15.600	54.342	89.439	70.875	82.937	22.249	82.497		
N. dipendenti	4	4	3	3	3	3	3*		
Costo personale	143.768	138.254	123.467	89.224	97.792	117.856	118.419		

\*Di cui 2 a tempo determinato

## MIAC ScpA

Key financials								Trend	COLLEGATA
€/000	2017	2018	2019	2020	2021	2022	2023		
<b>Conto economico</b>									
Valore produzione	1.168	1.233	999	502	3.880	877	881		
Diff. tra Val. e Costi prod.	39	19	(272)	(487)	2.756	(102)	(34)		
Utile (Perdita) d'esercizio	17	5	(281)	(261)	1.964	(57)	29		
<b>Stato patrimoniale</b>									
Immobilizzazioni	5.084	5.129	5.375	5.393	4.886	4.744	4.618		
Attivo circolante	1.339	1.502	1.178	832	3.019	2.810	2.789		
Patrimonio netto	5.032	5.038	4.757	4.496	6.459	6.402	6.432		
Debiti	937	1.138	1.355	1.232	434	278	260		

Costi di funzionamento								Trend	COLLEGATA
€	2017	2018	2019	2020	2021	2022	2023		
<b>Amministrazione e controllo</b>									
N. Amministratori	5	5	5	5	5	5	5		
Costo CdA	16.826	28.704	32.345	30.151	18.450	40.963	40.936		
N. Sindaci	3	3	3	3	3	3	3		
Costo C.S.	18.960	28.080	18.720	19.123	13.000	18.520	18.000		
<b>Struttura</b>									
Costi per servizi	443.491	462.693	503.686	355.565	402.244	365.444	270.565		
di cui consulenze	n.d.	106.415	127.698	71.778	N.D.	N.D.	N.D.		
N. dipendenti	15	12	12	11	9	7	8		
Costo personale	490.789	509.894	511.194	376.448	383.452	397.161	443.976		

## SITO S.p.A.

Key financials								Trend	CONTROLLATA
€/000	2017	2018	2019	2020	2021	2022	2023		
<b>Conto economico</b>									
Valore produzione	6.359	7.204	6.972	9.293	6.886	7.089	7.321		
Diff. tra Val. e Costi prod.	364	142	180	1.063	271	122	171		
Utile (Perdita) d'esercizio	71	654	872	675	99	3	191		
<b>Stato patrimoniale</b>									
Immobilizzazioni	63.685	62.351	64.489	62.309	62.553	61.489	63.270		
Attivo circolante	14.745	16.099	22.647	23.244	21.238	22.111	21.695		
Patrimonio netto	54.161	54.464	62.095	61.957	61.416	61.044	61.235		
Debiti	15.140	14.819	16.449	15.252	14.453	14.484	15.245		

Costi di funzionamento								Trend	CONTROLLATA
€	2017	2018	2019	2020	2021	2022	2023		
<b>Amministrazione e controllo</b>									
N. Amministratori	5	5	5	5	5	5	5		
Costo CdA	56.123	41.000	44.000	44.200	43.005	44.800	49.200		
N. Sindaci	3	3	3	3	3	3	3		
Costo C.S.	21.020	16.000	16.000	16.000	16.000	16.000	16.000		
<b>Struttura</b>									
Costi per servizi	2.245.026	2.496.150	2.882.152	2.502.613	2.850.104	3.077.374	3.228.127		
di cui consulenze	n.d.	223.174	222.249	233.062	182.511	173.211	216.276		
N. dipendenti	11	11	11	11	11	11	11		
Costo personale	655.658	655.725	649.608	616.312	630.693	658.734	654.839		



**SETTORE TERRITORIO**

**Città Studi SpA**

Key financials								Trend	COLLEGATA
€/000	2017	2018	2019	2020	2021	2022	2023		
<b>Conto economico</b>									
Valore produzione	4.449	4.516	4.558	4.575	4.850	4.881	5.275		
Diff. tra Val. e Costi prod.	(947)	(748)	(552)	(289)	51	44	270		
Utile (Perdita) d'esercizio	(976)	(777)	(576)	(308)	12	3	135		
<b>Stato patrimoniale</b>									
Immobilizzazioni	26.535	25.569	24.598	23.690	22.865	22.050	21.713		
Attivo circolante	1.788	1.150	1.367	1.002	1.499	1.896	2.666		
Patrimonio netto	19.748	18.970	18.394	18.086	18.098	18.102	18.237		
Debiti	7.586	6.666	6.525	5.634	5.253	4.744	4.997		

Costi di funzionamento								Trend	COLLEGATA
€	2017	2018	2019	2020	2021	2022	2023		
<b>Amministrazione e controllo</b>									
N. Amministratori	14	14	14	14	14	15	15		
Costo CdA (solo Pres. per deleghe AD)*	108.624	65.000	87.252	102.000	102.000	102.000	88.625		
N. Sindaci	3	3	3	3	3	3	3		
Costo C.S.	30.853	27.842	31.441	28.439	29.704	33.180	28.920		
<b>Struttura</b>									
Costi per servizi (comprese consulenze)	1.999.255	2.003.260	1.959.550	1.693.329	1.860.658	1.953.937	2.406.228		
N. dipendenti	41	39	38	36	36	38	38		
Costo personale	1.730.973	1.536.072	1.511.478	1.360.508	1.346.555	1.490.267	1.552.075		

\*l'incremento del Costo CdA 2020 è dovuto al percepimento di un premio erogato a favore del Presidente

\*l'incremento del Costo CdA 2019 è dovuto all'incremento di compenso del nuovo mandato 2019-2021

\*l'incremento del Costo CdA 2017 è dovuto al percepimento di un premio erogato a favore del Presidente

**Icarus Scpa in liquidazione da dicembre 2015**

Key financials								Trend	COLLEGATA
€/000	2017	2018	2019	2020	2021	2022	2023		
<b>Conto economico</b>									
Valore produzione	1.197	1.243	1.219	1.238	1.202	1.248	2.787		
Diff. tra Val. e Costi prod.	336	431	430	401	392	360	2.333		
Utile (Perdita) d'esercizio	243	294	306	288	282	266	1.723		
<b>Stato patrimoniale</b>									
Immobilizzazioni	8.086	7.692	7.310	7.053	6.671	6.293	2		
Attivo circolante	3.285	3.893	4.405	4.731	5.214	5.688	12.325		
Patrimonio netto	8.545	8.839	9.145	9.433	9.716	9.982	11.705		
Debiti	159	246	232	175	164	172	614		

Costi di funzionamento								Trend	COLLEGATA
€	2017	2018	2019	2020	2021	2022	2023		
<b>Amministrazione e controllo</b>									
N. Amministratori*	1	1	1	1	1	1	1		
Costo CdA	3.120	500	0	0	0	0	0		
N. Sindaci	3	3	3	3	3	3	3		
Costo C.S.	33.530	32.240	12.480	32.591	32.982	33.514	33.207		
<b>Struttura</b>									
Costi per servizi (comprese consulenze)	289.593	223.303	226.123	280.443	243.518	325.901	272.452		
N. dipendenti	1	1	1	1	1	1	1		
Costo personale	28.675	41.604	35.681	41.277	44.289	44.766	43.898		

\*da dicembre 2015 presente solo il liquidatore societario

**Montepo Srl in liquidazione da aprile 2018**

Key financials								Trend	COLLEGATA
€/000	2017	2018	2019	2020	2021	2022	2023		
<b>Conto economico</b>									
Valore produzione	72	49	46	(28)	536	1	1		
Diff. tra Val. e Costi prod.	(148)	(84)	(84)	(198)	(82)	(18)	(18)		
Utile (Perdita) d'esercizio	(148)	(84)	(84)	(198)	(82)	(18)	(18)		
<b>Stato patrimoniale</b>									
Immobilizzazioni	2	5	0	0	0	0	0		
Attivo circolante	4.587	4.260	4.242	3.349	628	49	26		
Patrimonio netto	501	416	332	134	52	33	15		
Debiti	4.022	3.849	3.910	3.215	66	16	11		

Costi di funzionamento								Trend	COLLEGATA
€	2017	2018	2019	2020	2021	2022	2023		
<b>Amministrazione e controllo</b>									
N. Amministratori*	3	1	1	1	1	1	1		
Costo CdA	30.981	16.770	12.073	10.482	19.730	5.220	5.220		
N. Sindaci	3	1	1	1	1	1	1		
Costo C.S.	26.594	12.294	7.281	7.283	5.592	4.162	4.162		
<b>Struttura</b>									
Costi per servizi (comprese consulenze)	114.470	51.275	54.748	98.817	54.637	2.894	8.066		
N. dipendenti	0	0	0	0	0	0	0		
Costo personale	0	0	0	0	0	0	0		

\*da aprile 2018 presente solo il liquidatore societario ed un sindaco unico

**Nordind SpA in fallimento - società cancellata dal registro imprese in data 10/07/2024**

Key financials								Trend	COLLEGATA
€/000	2017**	2018**	2019**	2020**	2021**	2022**	2023**		
<b>Conto economico</b>									
Valore produzione	n.d.	n.d.	n.d.	n.d.	n.d.	n.d.	n.d.		
Diff. tra Val. e Costi prod.	n.d.	n.d.	n.d.	n.d.	n.d.	n.d.	n.d.		
Utile (Perdita) d'esercizio	n.d.	n.d.	n.d.	n.d.	n.d.	n.d.	n.d.		
<b>Stato patrimoniale</b>									
Immobilizzazioni	n.d.	n.d.	n.d.	n.d.	n.d.	n.d.	n.d.		
Attivo circolante	n.d.	n.d.	n.d.	n.d.	n.d.	n.d.	n.d.		
Patrimonio netto	n.d.	n.d.	n.d.	n.d.	n.d.	n.d.	n.d.		
Debiti	n.d.	n.d.	n.d.	n.d.	n.d.	n.d.	n.d.		

\*Dati non approvati dall'Assemblea degli Azionisti

\*\*Bilancio non predisposto dalla curatela fallimentare

Costi di funzionamento								Trend	COLLEGATA
€	2017****	2018****	2019****	2020****	2021****	2022****	2023****		
<b>Amministrazione e controllo</b>									
N. Amministratori**	n.d.	n.d.	n.d.	n.d.	n.d.	n.d.	n.d.		
Costo CdA	n.d.	n.d.	n.d.	n.d.	n.d.	n.d.	n.d.		
N. Sindaci	n.d.	n.d.	n.d.	n.d.	n.d.	n.d.	n.d.		
Costo C.S.	n.d.	n.d.	n.d.	n.d.	n.d.	n.d.	n.d.		
<b>Struttura</b>									
Costi per servizi (comprese consulenze)	n.d.	n.d.	n.d.	n.d.	n.d.	n.d.	n.d.		
N. dipendenti***	0	0	0	0	0	0	0		
Costo personale	0	0	0	0	0	0	0		

\*Dati non approvati dall'Assemblea degli Azionisti

\*\* Dal 2015 presente il Liquidatore societario

\*\*\*Dal 2017 la società non ha più dipendenti

\*\*\*\*Bilancio non predisposto dalla curatela fallimentare

**Saia S.p.A. in fallimento da febbraio 2020**

Key financials								COLLEGATA
€/000	2017	2018	2019*	2020*	2021*	2022*	2023**	Trend
<b>Conto economico</b>								
Valore produzione	(1.069)	(8.547)	n.d.	n.d.	n.d.	n.d.	n.d.	
Diff. tra Val. e Costi prod.	(1.212)	(9.751)	n.d.	n.d.	n.d.	n.d.	n.d.	
Utile (Perdita) d'esercizio	(1.378)	(9.722)	n.d.	n.d.	n.d.	n.d.	n.d.	
<b>Stato patrimoniale</b>								
Immobilizzazioni	32	23	n.d.	n.d.	n.d.	n.d.	n.d.	
Attivo circolante	18.562	9.536	n.d.	n.d.	n.d.	n.d.	n.d.	
Patrimonio netto	(21.756)	(31.478)	n.d.	n.d.	n.d.	n.d.	n.d.	
Debiti	33.773	34.357	n.d.	n.d.	n.d.	n.d.	n.d.	

\*Bilancio non predisposto dalla curatela fallimentare

Costi di funzionamento								COLLEGATA
€	2017	2018	2019**	2020**	2021**	2022**	2023**	Trend
<b>Amministrazione e controllo</b>								
N. Amministratori	3	3	n.d.	n.d.	n.d.	n.d.	n.d.	
Costo CdA	1.800	600	n.d.	n.d.	n.d.	n.d.	n.d.	
N. Sindaci	3	3	n.d.	n.d.	n.d.	n.d.	n.d.	
Costo C.S.	23.000	23.000	n.d.	n.d.	n.d.	n.d.	n.d.	
<b>Struttura</b>								
Costi per servizi (comprese consulenze)	119.147	111.168	n.d.	n.d.	n.d.	n.d.	n.d.	
N. dipendenti*	1	1	0	0	0	0	0	
Costo personale	(167)	0	0	0	0	0	0	

\*Dal 31/07/2014 permane 1 solo dipendente in aspettativa, il cui rapporto è cessato il 01/07/2019

\*\*Bilancio non predisposto dalla curatela fallimentare

**Sit Srl**

Key financials								CONTROLLATA
€/000	2017	2018	2019	2020	2021	2022	2023	Trend
<b>Conto economico</b>								
Valore produzione	451	(6.058)	739	(176)	728	1.071	570	
Diff. tra Val. e Costi prod.	(931)	(7.207)	(470)	(2.314)	(1.636)	(321)	(14)	
Utile (Perdita) d'esercizio	(74)	56	82	(1.328)	(1.379)	(661)	(17)	
<b>Stato patrimoniale</b>								
Immobilizzazioni	1.739	1.715	1.692	1.312	1.288	801	807	
Attivo circolante	46.271	47.358	44.300	42.856	36.721	36.572	11.435	
Patrimonio netto	4.793	4.850	4.932	3.604	2.226	1.564	1.547	
Debiti	42.603	43.704	40.890	27.587	26.831	27.085	3.445	

Costi di funzionamento								CONTROLLATA
€	2017	2018	2019	2020	2021	2022	2023	Trend
<b>Amministrazione e controllo</b>								
N. Amministratori*	1	1	1	1	1	1	1	
Costo CdA**	8.551	0	1.531	13.430	31.040	34.356	40.000	
N. Sindaci	1	1	1	1	1	1	1	
Costo C.S.	10.400	10.400	8.238	5.280	5.630	7.027	6.240	
<b>Struttura</b>								
Costi per servizi (comprese consulenze)	392.041	394.388	262.777	766.904	540.830	910.283	302.645	
N. dipendenti	6	4	3	3	3	1	1	
Costo personale***	341.697	335.684	286.427	240.599	209.193	83.741	64.713	

\*Da dicembre 2016 presenti un Amministratore Unico e un Sindaco Unico

\*\*il costo 2017 si riferisce ai primi nove mesi dell'anno (l'A.U., nominato il 26/09/2017, non ha percepito compenso sino alla nuova nomina avvenuta ad ottobre 2019)

## TNE SpA

Key financials								Trend	COLLEGATA
€/000	2017	2018	2019	2020	2021	2022	2023		
<b>Conto economico</b>									
Valore produzione	(2.477)	1.134	445	(1.433)	3.403	1.425	580		
Diff. tra Val. e Costi prod.	(6.769)	(447)	(1.097)	(2.641)	2.109	227	885		
Utile (Perdita) d'esercizio	(7.147)	(782)	(1.290)	(2.729)	2.023	152	(946)		
<b>Stato patrimoniale</b>									
Immobilizzazioni	19.015	18.422	18.081	17.745	17.405	17.067	16.729		
Attivo circolante	45.637	45.975	44.950	38.846	38.044	32.947	26.542		
Patrimonio netto	39.361	38.579	37.289	34.560	36.582	36.734	35.789		
Debiti	16.430	17.293	17.527	15.339	14.463	9.179	3.250		

Costi di funzionamento								Trend	COLLEGATA
€	2017	2018	2019	2020	2021	2022	2023		
<b>Amministrazione e controllo</b>									
N. Amministratori*	1	1	1	1	1	1	1		
Costo CdA	57.043	47.991	46.400	46.400	46.400	44.716	39.001		
N. Sindaci	3	3	3	3	3	3	3		
Costo C.S.	24.873	18.890	23.720	16.640	16.640	20.478	16.640		
<b>Struttura</b>									
Costi per servizi (comprese consulenze)**	1.995.810	449.944	413.241	296.905	302.661	321.061	563.233		
N. dipendenti	5	5	4	4	4	4	4		
Costo personale***	307.454	285.221	276.680	242.614	261.248	267.670	270.184		

\*Dal 27 luglio 2017 è stato nominato un Amministratore Unico

\*\*Il dati 2015/2016/2017 comprendono anche lavori/opere rispettivamente per circa € 1,6 mln, € 1 mln e € 1,5 mln

\*\*\*nel corso del 2019 il numero di dipendenti è diminuito di n.1 unità

## SETTORE TURISMO

### Agenzia di Pollenzo SpA

Key financials								Trend	COLLEGATA
€/000	2017	2018	2019	2020	2021	2022	2023		
<b>Conto economico</b>									
Valore produzione	964	957	993	742	1.030	1.023	1.072		
Diff. tra Val. e Costi prod.	76	16	19	115	29	87	99		
Utile (Perdita) d'esercizio	56	14	30	7	33	71	125		
<b>Stato patrimoniale</b>									
Immobilizzazioni	21.345	21.517	20.896	20.787	20.415	20.089	20.068		
Attivo circolante	2.739	2.568	2.113	2.293	2.811	3.193	3.348		
Patrimonio netto	23.948	23.962	22.751	22.758	22.792	22.863	22.987		
Debiti	123	101	229	207	253	172	236		

Costi di funzionamento								Trend	COLLEGATA
€	2017	2018	2019	2020	2021	2022	2023		
<b>Amministrazione e controllo</b>									
N. Amministratori*	7	7	1	1	1	1	1		
Costo CdA	28.230	28.236	19.887	0	0	0	0		
N. Sindaci	3	3	3	3	3	3	3		
Costo C.S.	13.832	13.832	14.255	14.560	14.560	16.380	16.380		
<b>Struttura</b>									
Costi per servizi di cui consulenze	299.585	261.112	273.925	222.071	255.720	255.364	272.861		
	26.372	34.181	32.922	37.659	31.879	50.575	41.910		
N. dipendenti	2	2	2	2	2	2	2		
Costo personale	41.166	64.894	67.930	59.774	61.023	62.770	63.083		

\* Dal 25/05/2019 presente un Amministratore Unico

**Expo Piemonte Srl in liquidazione da giugno 2018 cancellata dal registro imprese il 11/01/2023**

Key financials								Trend
€/000	2017	2018	2019	2020	2021	2022*	2023	
<b>Conto economico</b>								
Valore produzione	633	7	430	486	83	26		
Diff. tra Val. e Costi prod.	(314)	(637)	(120)	347	62	8		
Utile (Perdita) d'esercizio	(324)	(637)	(126)	349	59	8		
<b>Stato patrimoniale</b>								
Immobilizzazioni	2.176	1.700	0	0	0	0		
Attivo circolante	99	300	677	283	232	81		
Patrimonio netto	365	(291)	(417)	(67)	(8)	0		
Debiti	1.846	2.233	1.094	350	240	81		

\*bilancio finale di liquidazione 16.09.22

Costi di funzionamento								Trend
€	2017	2018	2019	2020	2021	2022*	2023	
<b>Amministrazione e controllo</b>								
N. Amministratori	1	1	1	1	1	1		
Costo CdA	6.667	6.444	8.727	5.000	5.000	0		
N. Sindaci	1	1	1	1	1	1		
Costo C.S.	10.000	10.000	7.000	7.000	5.250	5.000		
<b>Struttura</b>								
Costi per servizi	76.723	47.550	62.890	19.350	20.391	16.880		
di cui consulenze	23.517	-	-	-	-	-		
N. dipendenti	0	0	0	0	0	0		
Costo personale	0	0	0	0	0	0		

\*bilancio finale di liquidazione 16.09.22

**Monterosa 2000 SpA**

Key financials								Trend
€/000	2017	2018	2019	2020	2021	2022	2023	
<b>Conto economico</b>								
Valore produzione	3.759	4.541	6.510	6.174	4.991	6.313	4.826	
Diff. tra Val. e Costi prod.	120	247	240	192	145	835	453	
Utile (Perdita) d'esercizio	50	12	11	30	11	635	263	
<b>Stato patrimoniale</b>								
Immobilizzazioni	23.893	28.997	37.467	38.182	39.494	40.814	44.202	
Attivo circolante	1.940	3.005	3.176	4.648	5.569	7.712	5.387	
Patrimonio netto	23.314	23.428	34.262	35.250	38.055	39.689	40.055	
Debiti	2.305	8.632	6.217	7.957	6.545	8.168	8.953	

Costi di funzionamento								Trend
€	2017	2018	2019*	2020**	2021	2022	2023	
<b>Amministrazione e controllo</b>								
N. Amministratori	5	5	5	5	5	5	5	
Costo CdA	16.080	16.140	22.362	15.570	23.080	22.540	22.720	
N. Sindaci	3	3	3	3	3	3	3	
Costo C.S.	21.840	22.020	21.900	21.450	21.450	21.450	21.000	
<b>Struttura</b>								
Costi per servizi	888.347	1.059.175	1.431.812	1.341.840	1.079.372	1.475.376	1.860.118	
di cui consulenze	34.324	26.462	35.435	63.936	34.837	52.324	53.888	
N. dipendenti fissi	8	8	9	15	15	18	19	
N. dipendenti stagionali	34	34	45	36	29	25	26	
Costo personale	1.330.669	1.554.848	1.747.113	1.669.084	1.781.058	2.711.178	2.830.142	

\* il bilancio chiuso al 30.09.2019 è il primo esercizio post fusione con la Società Alpe di Mera SpA, fusione avvenuta in data 20 novembre 2018 e comprende, quindi, i costi di gestione di due diverse stazioni sciistiche, oltre la gestione dell'impianto di TTL relativo al Sacro Monte di Varallo.

\*\* il numero dei dipendenti fissi è aumentato in virtù di una stabilizzazione di figure chiave che lavoravano su entrambe le stagioni (inverno/estate) e dopo accordo sindacale sulla stazione di Varallo (stazione aperta tutto l'anno)

**SETTORE FINANZA**

**Eurofidi Scrl in liquidazione da settembre 2016**

Key financials								Trend	PARTECIPATA
€/000	2017	2018	2019*	2020	2021	2022	2023		
<b>Conto economico</b>									
Margine di intermediazione	1.995	172	288	261	(5)	353	2.207		
Risultato gestione operativa	168	96	(14.856)	3.983	3.906	7.488	15.913		
Utile (Perdita) d'esercizio	(36)	51	(14.905)	3.977	3.881	7.466	15.892		
<b>Stato patrimoniale</b>									
Attività finanziarie detenute a scadenza	-	-	-	-	-	75.221	76.316		
Crediti	139.711	143.800	140.229	130.778	124.778	44.624	42.449		
Altre passività	211.177	220.087	216.978	218.759	217.918	216.497	211.423		
Patrimonio netto	(145.136)	(145.032)	(159.929)	(155.952)	(152.071)	(144.605)	(128.712)		

\* si segnala che nel bilancio al 31.12.2019 è stato inserito un accantonamento netto ai fondi per rischi e oneri pari ad euro 16.320.234, legato principalmente al prolungamento delle tempistiche della liquidazione

Costi di funzionamento								Trend	PARTECIPATA
€	2017	2018	2019	2020	2021	2022	2023		
<b>Amministrazione e controllo</b>									
N. Amministratori*	2	2	2	2	2	2	2		
Costo CdA	129.329	127.075	127.420	127.078	126.880	126.880	126.886		
N. Sindaci	3	3	3	3	3	3	3		
Costo C.S.	62.171	60.565	44.408	44.408	38.515	31.720	30.006		
<b>Struttura</b>									
N. dipendenti	41	34	37	19	17	13	13		
Spese per il personale	9.753.802	1.852.156	1.946.773	1.761.733	1.178.715	967.159	949.667		
Altre spese amministr.	2.618.330	1.569.664	1.019.662	1.274.349	2.821.836	2.772.979	2.480.175		

\* in data 18.10.16 sono stati nominati 2 liquidatori

**Fingranda SpA in liquidazione da giugno 2018**

Key financials								Trend	COLLEGATA
€/000	2017	2018	2019	2020	2021	2022	2023		
<b>Conto economico</b>									
Valore produzione	2	22	0	0	0	0	1		
Diff. tra Val. e Costi prod.	(114)	(102)	(70)	(47)	(19)	(10)	(18)		
Utile (Perdita) d'esercizio	(144)	(103)	(71)	(52)	(23)	(15)	11		
<b>Stato patrimoniale</b>									
Immobilizzazioni	1.554	92	24	0	0	0	0		
Attivo circolante	128	1.422	1.377	1.358	1.258	1.198	1.196		
Patrimonio netto	1.588	1.390	1.267	1.204	1.170	1.151	1.155		
Debiti	92	134	82	113	49	16	15		

Costi di funzionamento							Trend	COLLEGATA	
€	2017	2018	2019	2020	2021	2022			
<b>Amministrazione e controllo</b>									
N. Amministratori*	1	1	1	1	1	1	1		
Costo CdA	5.000	2.917	0	0	0	0	0		
N. Sindaci	3	3	3	3	3	3	3		
Costo C.S.	13.915	13.869	11.223	10.249	10.280	10.280	9.904		
<b>Struttura</b>									
Costi per servizi	79.720	102.385	69.072	57.120	21.718	21.903	30.356		
di cui consulenze	39.773	38.053	68.862	57.120	N.D.	N.D.	N.D.		
N. dipendenti	1	0	0	0	0	0	0		
Costo personale	25.416	3.864	0	0	0	0	0		

\*da luglio 2016 nominato un Amministratore Unico; da luglio 2018 presente solo il liquidatore societario

**PARTECIPAZIONI INDIRETTE PER IL TRAMITE DI ENTE  
TURISMO LANGHE MONFERRATO E ROERO Scrl.**

AREA TERRITORIO

LEARNUP SCRL

**LEARN UP S.C.R.L.**

Key financials						
€	2019	2020	2021	2022	2023	Trend
<b>Conto economico</b>						
Valore produzione				607.843	760.193	/
Diff. Tra Val. e Costi prod.				19.823	15.844	/
Utile d'esercizio				7.730	2.277	/
<b>Stato patrimoniale</b>						
Immobilizzazioni				33.052	25.955	/
Attivo circolante				323.309	281.129	/
Patrimonio netto				56.173	58.451	/
Debiti				249.847	191.971	/

**LEARN UP S.C.R.L.**

Costi di funzionamento						
€	2019	2020	2021	2022	2023	Trend
<b>Amministrazione e controllo</b>						
N. Amministratori					3	
Compensi CdA					0	
N. Sindaci					0	
Compensi C.S.						
<b>Struttura</b>						
Costi per servizi				469.168	616.066	/
di cui consulenze				382.000	511.167	/
N. dipendenti					2	
Costo personale				71.355	83.088	/



SOCIETA'	OBIETTIVI ANNO 2025
5T Srl	1) mantenimento in linea con i valori del triennio 2022-2024 del rapporto (Costi dei servizi+ costi del personale)/Valore della produzione 2) mantenere il risultato medio dell'indicatore sintetico di qualità sulle commesse a livelli pari o superiori a quelli del 2024; 3) mantenimento al di sotto del 95% del rapporto (Costi del personale + ammortamenti)/Ricavi da contratti di servizio. 4) verifica debiti crediti con la Regione e trasmissione asseverazione di cui all'art. 11 comma 6 lettera J del D.Lgs. n. 118/2011 da parte dei revisori dei conti della società alla Regione Piemonte entro i termini richiesti
CEIPIEMONTE SpA	1) Proposta di revisione tariffa oraria: individuazione di 3 tariffe per fasce di profili professionali e benchmark con mercato 2) Predisposizione, entro il 31 marzo 2025, di un piano industriale triennale 2025-2027 contenente le previsioni economiche, finanziarie e patrimoniali annuali e pluriennali, i valori previsti dei relativi indicatori finanziari, le linee di sviluppo delle diverse attività, la programmazione degli investimenti e delle assunzioni del personale, con particolare riferimento alle assunzioni di dirigenti, e le spese per incarichi e consulenze 3) verifica debiti crediti con la Regione e trasmissione asseverazione di cui all'art. 11 comma 6 lettera J del D.Lgs. n. 118/2011 da parte dei revisori dei conti della società alla Regione Piemonte entro i termini richiesti
IPLA SpA	1) mantenimento in linea con i valori del triennio 2022-2024 del rapporto (Costi dei servizi+ costi del personale)/Valore della produzione 2) proposta di possibili interventi di valorizzazione commerciale del patrimonio immobiliare regionale detenuto da parte della società, coerenti con il proprio oggetto sociale al fine di incrementare la quota di ricavi nei limiti del 20% non derivanti da affidamenti in house 3) proposta di revisione organizzativo/gestionale che, sulla base di una valutazione comparativa dei diversi istituti giuridici e dei loro impatti di breve e lungo termine sul conto economico aziendale, individui una soluzione -efficiente, efficace ed economica- idonea a ridurre gli incarichi di collaborazione che a oggi ricadono nei costi per consulenze e incarichi professionali 4) definizione di un modello che, in relazione ad eventuali ritardi nella consegna dei prodotti/servizi previsti negli affidamenti preveda l'abbattimento in misura congrua della retribuzione di risultato di tutto il personale coinvolto, ivi compresi i titolari di incarichi dirigenziali amministrativi di vertice. Il modello sarà applicato nel sistema premiale già a partire dall'anno 2025 5) verifica debiti crediti con la Regione e trasmissione asseverazione di cui all'art. 11 comma 6 lettera J del D.Lgs. n. 118/2011 da parte dei revisori dei conti della società alla Regione Piemonte entro i termini richiesti
Visit Piemonte srl	1) Incremento dei ricavi derivanti da attività non dipendenti dal contratto di servizio con la Regione 2) Razionalizzazione dell'assetto organizzativo della società con la chiara definizione delle responsabilità delle risorse interne e con l'individuazione di eventuali attività che necessitano di ricorso a professionalità esterne. Presentazione di un organigramma aggiornato entro il 30 giugno 2025. 3) Predisposizione relazioni trimestrali dettagliate sull'attività svolta 4) verifica debiti crediti con la Regione e trasmissione asseverazione di cui all'art. 11 comma 6 lettera J del D.Lgs. n. 118/2011 da parte dei revisori dei conti della società alla Regione Piemonte entro i termini richiesti
RSA Srl	1) Sviluppo di azioni finalizzate ad un incremento dei ricavi derivanti da attività non dipendenti dal contratto di servizio con la Regione 2) Predisposizione, entro il 15 marzo 2025, di un piano strategico della Società di medio-lungo periodo 3) Presentazione al MASE del progetto aggiornato di bonifica degli Stabilimenti per adeguamento alle disponibilità finanziarie prevista dall'attuale Accordo di Programma 4) verifica debiti crediti con la Regione e trasmissione asseverazione di cui all'art. 11 comma 6 lettera J del D.Lgs. n. 118/2011 da parte dei revisori dei conti della società alla Regione Piemonte entro i termini richiesti
Finpiemonte SpA	1) Razionalizzazione conti correnti con riduzione di quelli inattivi, anche mediante la definizione di un indice di efficienza della movimentazione di tutti i fondi. Trasmissione di una relazione periodica sulla situazione dei fondi alla Direzione Risorse Finanziarie 2) Ulteriore miglioramento della gestione finanziaria (Proventi finanziari – Oneri finanziari) 3) Predisposizione di una procedura operativa che preveda chiare tempistiche di espletamento delle diverse fasi istruttorie nell'ambito dei bandi FESR 4) verifica debiti crediti con la Regione e trasmissione asseverazione di cui all'art. 11 comma 6 lettera J del D.Lgs. n. 118/2011 da parte dei revisori dei conti della società alla Regione Piemonte entro i termini richiesti
Finpiemonte Partecipazioni SpA	1) riduzione delle spese per consulenze di almeno il 20% rispetto al valore dell'anno precedente 2) Valorizzazione di pacchetti azionari con conseguimento di plusvalenze al fine di realizzare utili da distribuire ai soci 3) Riduzione di almeno il 10% rispetto all'anno precedente dei debiti delle società partecipate da FPP verso la Regione 4) Trasmissione di una stima puntuale delle eventuali perdite di Finpiemonte Partecipazioni e delle sue partecipate, con appendice metodologica, entro il 31 marzo 2025 5) verifica debiti crediti con la Regione e trasmissione asseverazione di cui all'art. 11 comma 6 lettera J del D.Lgs. n. 118/2011 da parte dei revisori dei conti della società alla Regione Piemonte entro i termini richiesti
SCR SpA	1) mantenimento in linea con i valori del triennio 2022-2024 del rapporto (Costi dei servizi+ costi del personale)/Valore della produzione 2) efficientamento del proprio processo di spesa al fine di ridurre i tempi di pagamento senza aggravio degli oneri finanziari aziendali; in particolare, con riferimento all'esercizio 2025 l'indicatore di tempestività dei pagamenti non deve superare lo zero; i valori degli indicatori devono essere calcolati su un volume di pagamenti almeno pari al 90% dell'ammontare dell'importo dovuto delle fatture ricevute nell'anno 2025 3) Articolazione di un assetto organizzativo dedicato al supporto alla Regione Piemonte nel percorso di definizione delle concessioni sulle grandi derivazioni idroelettriche 4) Razionalizzazione dell'esposizione debitoria verso il sistema creditizio in accordo con la Direzione Risorse Finanziarie 5) verifica debiti crediti con la Regione e trasmissione asseverazione di cui all'art. 11 comma 6 lettera J del D.Lgs. n. 118/2011 da parte dei revisori dei conti della società alla Regione Piemonte entro i termini richiesti
SORIS SpA	1) Crescita del risultato operativo (escluse componenti straordinarie) di almeno il 10% rispetto al livello dell'anno precedente 2) Efficientamento del proprio processo di spesa al fine di ridurre i tempi di pagamento senza aggravio degli oneri finanziari aziendali; in particolare, con riferimento all'esercizio 2025 l'indicatore di tempestività dei pagamenti non deve superare lo zero; i valori degli indicatori devono essere calcolati su un volume di pagamenti almeno pari al 90% dell'ammontare dell'importo dovuto delle fatture ricevute nell'anno 2025 3) verifica debiti crediti con la Regione e trasmissione asseverazione di cui all'art. 11 comma 6 lettera J del D.Lgs. n. 118/2011 da parte dei revisori dei conti della società alla Regione Piemonte entro i termini richiesti
ATL Cuneese Srl	1) Adeguamento Statuto alla modifica dell'art.12 c.5 della L.R.11 luglio 2016, n.14 intervenuta con L.R. 4 aprile 2024, n.10, entro il 31.3.2025. 2) Implementazione di progetti in collaborazione con altre ATL o Consorzi turistici piemontesi 3) Definizione ed attuazione di azioni composite (organizzative, tecniche, contrattuali, gestionali, ecc.) volte alla razionalizzazione e/o alla riduzione dei costi della produzione rispetto all'esercizio 2024. 4) verifica debiti crediti con la Regione e trasmissione asseverazione di cui all'art. 11 comma 6 lettera J del D.Lgs. n. 118/2011 da parte dei revisori dei conti della società alla Regione Piemonte entro i termini richiesti
Distretto Turistico dei Laghi Srl	1) Razionalizzare la governance del sistema dell'organizzazione turistica favorendo il processo di accorpamento delle ATL ai fini del rispetto dell'art. 26, comma 12-bis D.Lgs 175/2016, modificato ed integrato dal Decreto Legislativo 16 giugno 2017, n. 100. La Società deve sottoporre all'approvazione dell'assemblea dei soci il "PROGETTO DI FUSIONE CON ALTRA ATL" entro il 31 Maggio 2025 e completare il processo di fusione entro il 31 Dicembre 2025. 2) Adeguamento Statuto alla modifica dell'art.12 c.5 della L.R.11 luglio 2016, n.14 intervenuta con L.R. 4 aprile 2024, n.10, entro il 31.3.2025. 3) verifica debiti crediti con la Regione e trasmissione asseverazione di cui all'art. 11 comma 6 lettera J del D.Lgs. n. 118/2011 da parte dei revisori dei conti della società alla Regione Piemonte entro i termini richiesti
Ente Turismo Langhe Monferrato Roero Srl	1) Adeguamento Statuto alla modifica dell'art.12 c.5 della L.R.11 luglio 2016, n.14 intervenuta con L.R. 4 aprile 2024, n.10, entro il 31.3.2025. 2) Implementazione di progetti in collaborazione con altre ATL o Consorzi turistici piemontesi 3) Definizione ed attuazione di azioni composite (organizzative, tecniche, contrattuali, gestionali, ecc.) volte alla razionalizzazione e/o alla riduzione dei costi della produzione rispetto all'esercizio 2024. 4) verifica debiti crediti con la Regione e trasmissione asseverazione di cui all'art. 11 comma 6 lettera J del D.Lgs. n. 118/2011 da parte dei revisori dei conti della società alla Regione Piemonte entro i termini richiesti
ALEXALA Srl	1) Adeguamento Statuto alla modifica dell'art.12 c.5 della L.R.11 luglio 2016, n.14 intervenuta con L.R. 4 aprile 2024, n.10, entro il 31.3.2025. 2) Implementazione di progetti in collaborazione con altre ATL o Consorzi turistici piemontesi 3) Definizione ed attuazione di azioni composite (organizzative, tecniche, contrattuali, gestionali, ecc.) volte alla razionalizzazione e/o alla riduzione dei costi della produzione rispetto all'esercizio 2024. 4) verifica debiti crediti con la Regione e trasmissione asseverazione di cui all'art. 11 comma 6 lettera J del D.Lgs. n. 118/2011 da parte dei revisori dei conti della società alla Regione Piemonte entro i termini richiesti
ATL Terre dell'Alto Piemonte	1) Razionalizzare la governance del sistema dell'organizzazione turistica favorendo il processo di accorpamento delle ATL ai fini del rispetto dell'art. 26, comma 12-bis D.Lgs 175/2016, modificato ed integrato dal Decreto Legislativo 16 giugno 2017, n. 100. La Società deve sottoporre all'approvazione dell'assemblea dei soci il "PROGETTO DI FUSIONE CON ALTRA ATL" entro il 31 Maggio 2025 e completare il processo di fusione entro il 31 Dicembre 2025. 2) Adeguamento Statuto alla modifica dell'art.12 c.5 della L.R.11 luglio 2016, n.14 intervenuta con L.R. 4 aprile 2024, n.10, entro il 31.3.2025. 3) verifica debiti crediti con la Regione e trasmissione asseverazione di cui all'art. 11 comma 6 lettera J del D.Lgs. n. 118/2011 da parte dei revisori dei conti della società alla Regione Piemonte entro i termini richiesti
Turismo Torino e Provincia Srl	1) Adeguamento Statuto alla modifica dell'art.12 c.5 della L.R.11 luglio 2016, n.14 intervenuta con L.R. 4 aprile 2024, n.10, entro il 31.3.2025. 2) Implementazione di progetti in collaborazione con altre ATL o Consorzi turistici piemontesi 3) Definizione ed attuazione di azioni composite (organizzative, tecniche, contrattuali, gestionali, ecc.) volte alla razionalizzazione e/o alla riduzione dei costi della produzione rispetto all'esercizio 2024. 4) verifica debiti crediti con la Regione e trasmissione asseverazione di cui all'art. 11 comma 6 lettera J del D.Lgs. n. 118/2011 da parte dei revisori dei conti della società alla Regione Piemonte entro i termini richiesti
CSI Piemonte	1) definizione di un modello che preveda, a fronte di non conformità nell'erogazione dei servizi e nello sviluppo/nell'adeguamento di applicativi (es. mancato rispetto degli SLA, mancato rispetto dei piani di consegna dei prodotti/dei servizi, malfunzionamenti nelle applicazioni, ecc.), l'abbattimento in misura congrua della retribuzione di risultato di tutto il personale coinvolto, ivi compresi i titolari di incarichi dirigenziali amministrativi di vertice come previsto all'art. 14 c. 6 della vigente convenzione quadro. Il modello, validato dalla Regione Piemonte per gli affidamenti di competenza, sarà applicato nel sistema premiale già a partire dall'anno 2025 2) efficientamento del proprio processo di spesa al fine di ridurre i tempi di pagamento senza aggravio degli oneri finanziari aziendali; in particolare, con riferimento all'esercizio 2025 l'indicatore di tempestività dei pagamenti non deve superare lo zero; i valori degli indicatori devono essere calcolati su un volume di pagamenti almeno pari al 90% dell'ammontare dell'importo dovuto delle fatture ricevute nell'anno 2025 3) Riduzione delle spese generali e amministrative di un importo non inferiore a 500.000, 00 euro 4) verifica debiti crediti con la Regione e trasmissione asseverazione di cui all'art. 11 comma 6 lettera J del D.Lgs. n. 118/2011 da parte dei revisori dei conti della società alla Regione Piemonte entro i termini richiesti

**SOCIETA' A PARTECIPAZIONE INDIRECTA**

CONSEPI srl	1) Monitoraggio e controllo, attraverso la redazione di report quadrimestrali, delle attività volte all'indizione dell'appalto integrato per la progettazione e realizzazione della nuova pista di guida sicura, come da cronoprogramma della convenzione in corso di stipula tra Consepi, TELT ed SCR. 2) Contenimento delle spese per consulenze nei limiti della spesa media dell'ultimo triennio (2022-2024)
-------------	---

Monterosa 2000 SpA	<p>1) Completamento della procedura di selezione del fornitore e della progettazione esecutiva per addvenire alla realizzazione del nuovo impianto di telecabina Scopello – Alpe di Mera entro 30.09.2025;</p> <p>2) Aggiornamento del Modello di Organizzazione Gestione e Controllo ai sensi del Decreto Legislativo 8 giugno 2001, n. 231, entro 30.09.2025.</p> <p>3) Contenimento delle spese per consulenze nei limiti della spesa media dell'ultimo triennio (2022-2024)</p>
SITO SpA	<p>1) Monitoraggio delle azioni necessarie all'adempimento del piano di rateizzazione del debito verso Regione Piemonte</p> <p>2) Avvio degli atti tecnico-amministrativi necessari alla definizione delle varianti urbanistiche dei singoli Comuni nel rispetto degli impegni assunti con il Protocollo di Intesa sottoscritto tra Sito spa ed I Comuni su cui insiste l'interporto ai fini dell'adeguamento della strumentazione urbanistica afferente lo stesso interporto Sito.</p> <p>3) Contenimento delle spese per consulenze nei limiti della spesa media dell'ultimo triennio (2022-2024)</p>
SIT Srl	<p>1) Prosecuzione nell'implementazione delle azioni previste nella Composizione Negoziata della crisi ai sensi dell'art. 3 del D.L. 24 agosto 2021 n. 118 convertito, con modificazioni, dalla Legge 21 ottobre 2021 n. 147, approvato dalla società nel maggio del 2023, in particolar modo nella vendita di aree societarie non strategiche, al fine di diminuire l'indebitamento verso gli Istituti di Credito.</p> <p>2) Contenimento delle spese per consulenze nei limiti della spesa media dell'ultimo triennio (2022-2024)</p>
PST SpA	<p>1) Riduzione dei costi per servizi con riferimento alla manutenzione ordinaria, in esito alle attività di ristrutturazione tramite accesso al mutuo, e dell'incidenza delle spese comuni in capo alla società PST nella misura del 4% rispetto all'esercizio 2024;</p> <p>2) Riduzione degli oneri finanziari in esito alla rinegoziazione delle condizioni di rifinanziamento a breve e lungo termine in misura pari al 2% rispetto all'esercizio 2024.</p>