

CODICE FISCALE (*)

TIPO DI DICHIARAZIONE		Quadro RW	Quadro VO	Quadro AC	ISA	Quadri aggiuntivi al modello 730	Comunicazione CPB	Correttiva nei termini	Dichiarazione integrativa	Dichiarazione integrativa (art. 2, co. 8-ter, DPR 322/98)	Dichiarazione integrativa errori contabili	Eventi eccezionali	Dichiarazione rettificativa mod. 730/2025				
					X												
DATI DEL CONTRIBUENTE																	
Comune (o Stato estero) di nascita				Provincia (sigla)		Data di nascita			Sesso (barrare la relativa casella)								
TORINO						giorno mese anno			M X F								
deceduto/a		tutelato/a		minore		Codice Stato estero		Parlita IVA (eventuale)									
6		7		8													
Accettazione eredita' giacente		Liquidazione volontaria		Immobili sequestrati		Cessazione attivita'		Riservato al liquidatore ovvero al curatore fallimentare/curatore della liquidazione giudiziale									
								Stato		Periodo d'imposta							
								giorno mese anno		giorno mese anno							
								dal		al							
RESIDENZA ANAGRAFICA		Comune		Provincia (sigla)		C.a.p.		Codice comune									
Da compilare solo se variata dal 1/1/2024 alla data di presentazione della dichiarazione		Tipologia (via, piazza, ecc.)		Indirizzo		Numero civico											
Frazione		Data della variazione		giorno mese anno		Domicilio fiscale diverso dalla residenza		1		Dichiarazione presentata per la prima volta							
										2							
TELFONO E INDIRIZZO DI POSTA ELETTRONICA		Telefono prefisso numero		Cellulare		Indirizzo di posta elettronica											
Comune		Provincia (sigla)		Codice comune		Fusione comuni											
DOMICILIO FISCALE AL 01/01/2024		TORINO		TO		L219											
DOMICILIO FISCALE AL 01/01/2025		Comune		Provincia (sigla)		Codice comune		Fusione comuni									
RESIDENTE ALL'ESTERO		Codice fiscale estero		Stato estero di residenza		Codice Stato estero		Non residenti "Schumacker"									
DA COMPILARE SE RESIDENTE ALL'ESTERO NEL 2024		Stato federato, provincia, contea		Localita' di residenza		NAZIONALITA'											
Indirizzo								1		Estera							
								2		Italiana							
RISERVATO A CHI PRESENTA LA DICHIARAZIONE PER ALTRI		Codice fiscale (obbligatorio)		Codice carica		Data carica		giorno mese anno									
EREDE, CURATORE FALLIMENTARE/ CURATORE DELLA LIQUIDAZIONE GIUDIZIALE o DELL'EREDITA' ecc. (vedere Istruzioni)		Cognome		Nome		Sesso (barrare la relativa casella)		M F									
Data di nascita		Comune (o Stato estero) di nascita		Provincia (sigla)		C.a.p.											
giorno mese anno																	
RESIDENZA ANAGRAFICA (O SE DIVERSO) DOMICILIO FISCALE		Comune (o Stato estero)		Provincia (sigla)		C.a.p.		Telefono prefisso numero									
Rappresentante residente all'estero		Frazione, via e numero civico / Indirizzo estero															
Data di inizio procedura		Procedura non ancora terminata		Data di fine procedura		Codice fiscale societa' o ente dichiarante											
giorno mese anno				giorno mese anno													
CANONE RAI IMPRESE		3		Tipologia apparecchio (Riservata ai contribuenti che esercitano attivita' d'impresa)													
IMPEGNO ALLA PRESENTAZIONE TELEMATICA		Codice fiscale dell'incaricato															
Riservato all'incaricato		Soggetto che ha predisposto la dichiarazione				2				Ricezione avviso telematico controllo automatizzato dichiarazione				Ricezione altre comunicazioni telematiche			
Data dell'impegno		24		10		2025		FIRMA DELL'INCARICATO		X							
VISTO DI CONFORMITA'		Codice fiscale del responsabile del C.A.F.															
Riservato al C.A.F. o al professionista		Codice fiscale del professionista				FIRMA DEL RESPONSABILE DEL C.A.F. O DEL PROFESSIONISTA											
CERTIFICAZIONE TRIBUTARIA		Codice fiscale del professionista															
Riservato al professionista		Codice fiscale o parlita IVA del soggetto diverso dal certificatore che ha predisposto la dichiarazione e tenuto le scritture contabili															
		FIRMA DEL PROFESSIONISTA															
		Si attesta la certificazione ai sensi dell'art. 36 del D.Lgs. n. 241/1997															

(*) Da compilare per i soli modelli predisposti su fogli singoli, ovvero su moduli meccanografici a striscia continua.

CODICE FISCALE (*) _____

FIRMA DELLA DICHIARAZIONE	Familiari a carico	RA	RB	RC	RP	LC	RN	RV	CR	DI	RX	RH	RL	RM	RR	RT	RE	RF	RG	RD	RS	RQ	CE
	<input checked="" type="checkbox"/>		<input checked="" type="checkbox"/>	<input checked="" type="checkbox"/>			<input checked="" type="checkbox"/>	<input checked="" type="checkbox"/>			<input checked="" type="checkbox"/>	<input checked="" type="checkbox"/>			<input checked="" type="checkbox"/>				<input checked="" type="checkbox"/>			<input checked="" type="checkbox"/>	
Il contribuente dichiara di aver compilato e allegato i seguenti quadri (barrare le caselle che interessano).	LM	TR	RU	NR	FC	CP	Invio avviso telematico controllo automatizzato dichiarazione all'intermediario				Invio altre comunicazioni telematiche all'intermediario				Presenza Visto Superbonus								
	Situazioni particolari		Codice		CON LA FIRMA SI ESPRIME ANCHE IL CONSENSO AL TRATTAMENTO DEI DATI SENSIBILI EVENTUALMENTE INDICATI NELLA DICHIARAZIONE				FIRMA del CONTRIBUENTE (o di chi presenta la dichiarazione per altri)				<input checked="" type="checkbox"/>										

(*) Da compilare per i soli modelli predisposti su fogli singoli, ovvero su moduli meccanografici a striscia continua.



CODICE FISCALE

REDDITI

Familiari a carico
QUADRO RA - Redditi dei terreni

Mod. N. 1

FAMILIARI A CARICO

BARRARE LA CASELLA
C = CONIUGE
F1 = PRIMO FIGLIO
F = FIGLIO
A = ALTRO FAMILIARE
D = FIGLIO DISABILE

Relazione di parentela		CODICE FISCALE (il codice del coniuge va indicato anche se non fiscalmente a carico)	Mesi a carico	%	Detrazione 100% affidamento figli	N. mesi detrazione figli 21 anni o più*
1	2	3	4	5	6	7
<input checked="" type="checkbox"/>	CONIUGE					
<input checked="" type="checkbox"/>	PRIMO FIGLIO		12	50		
<input type="checkbox"/>	A					
<input type="checkbox"/>	D					
<input type="checkbox"/>	A					
<input type="checkbox"/>	D					

QUADRO RA

REDDITO DEI TERRENI
Esclusi i terreni all'estero da includere nel Quadro RL

I redditi dominicale (col. 1) e agrario (col. 3) vanno indicati senza operare la rivalutazione

RA	1	2	3	4	5	6	7	8	9	10	11	12	13	14	15	16
	Reddito dominicale non rivalutato	Titolo	Reddito agrario non rivalutato	Possesso giorni	%	Canone di affitto in regime vincolistico	Casi particolari	Contribuzione (*)	IMU non dovuta	Cottivatore diretto o IAP	Produzione vegetali					
RA1	,00		,00		,00	,00			,00							
RA2	,00		,00		,00	,00			,00							
RA3	,00		,00		,00	,00			,00							
RA4	,00		,00		,00	,00			,00							
RA5	,00		,00		,00	,00			,00							
RA6	,00		,00		,00	,00			,00							
RA7	,00		,00		,00	,00			,00							
RA8	,00		,00		,00	,00			,00							
RA9	,00		,00		,00	,00			,00							
RA10	,00		,00		,00	,00			,00							
RA11	,00		,00		,00	,00			,00							
RA12	,00		,00		,00	,00			,00							
RA13	,00		,00		,00	,00			,00							
RA14	,00		,00		,00	,00			,00							
RA15	,00		,00		,00	,00			,00							
RA16	,00		,00		,00	,00			,00							
RA17	,00		,00		,00	,00			,00							
RA18	,00		,00		,00	,00			,00							
RA19	,00		,00		,00	,00			,00							
RA20	,00		,00		,00	,00			,00							
RA21	,00		,00		,00	,00			,00							
RA22	,00		,00		,00	,00			,00							
RA23	Somma colonne 11, 12, 13, 14 e 15		Reddito dominicale imponibile	Reddito agrario imponibile	Reddito fondiario non imponibile	Dominicale IAP	Agrario IAP									
		TOTALI	,00	,00	,00	,00	,00	,00								

(*) Barrare la casella se si tratta dello stesso terreno o della stessa unita' immobiliare del rigo precedente



CODICE FISCALE

REDDITI

QUADRO RB - Redditi dei fabbricati

Mod. N. **1**

QUADRO RB
REDDITI DEI
FABBRICATI
E ALTRI DATI

Sezione I
Redditi dei
fabbricati

Esclusi i fabbricati
all'estero da
includere nel
Quadro RL

La rendita catastale
(col. 1) va indicata
senza operare la
rivalutazione

1	2	3	4	5	6	7	8	9	10	11	12
Rendita catastale non rivalutata	Utilizzo	Possesso	percentuale	Codice canone	Canone di locazione	Casi particolari	Continuazione (*)	Codice Comune	Cedolare secca	Casi part. IMU	
RB1	473,00	2	139	100,00		,00		L219			
REDDITI IMPONIBILI 13	Tassazione ordinaria 14	Cedolare secca 21% 15	Cedolare secca 10% 16	Cedolare secca 26% 17	REDDITI NON IMPONIBILI 18	Abitazione principale soggetta a IMU 19	Immobili non locati 20				
	2.823,00	,00	,00	,00	,00	,00	252,00		,00		
RB2	473,00	4	226	100,00	1	2.823,00	X	L219			
REDDITI IMPONIBILI 13	Tassazione ordinaria 14	Cedolare secca 21% 15	Cedolare secca 10% 16	Cedolare secca 26% 17	REDDITI NON IMPONIBILI 18	Abitazione principale soggetta a IMU 19	Immobili non locati 20				
	,00	,00	,00	,00	,00	,00	,00		,00		
RB3	3.579,00	2	365	100,00		,00		L219			
REDDITI IMPONIBILI 13	Tassazione ordinaria 14	Cedolare secca 21% 15	Cedolare secca 10% 16	Cedolare secca 26% 17	REDDITI NON IMPONIBILI 18	Abitazione principale soggetta a IMU 19	Immobili non locati 20				
	,00	,00	,00	,00	,00	,00	5.011,00		,00		
RB4	,00					,00					
REDDITI IMPONIBILI 13	Tassazione ordinaria 14	Cedolare secca 21% 15	Cedolare secca 10% 16	Cedolare secca 26% 17	REDDITI NON IMPONIBILI 18	Abitazione principale soggetta a IMU 19	Immobili non locati 20				
	,00	,00	,00	,00	,00	,00	,00		,00		
RB5	,00					,00					
REDDITI IMPONIBILI 13	Tassazione ordinaria 14	Cedolare secca 21% 15	Cedolare secca 10% 16	Cedolare secca 26% 17	REDDITI NON IMPONIBILI 18	Abitazione principale soggetta a IMU 19	Immobili non locati 20				
	,00	,00	,00	,00	,00	,00	,00		,00		
RB6	,00					,00					
REDDITI IMPONIBILI 13	Tassazione ordinaria 14	Cedolare secca 21% 15	Cedolare secca 10% 16	Cedolare secca 26% 17	REDDITI NON IMPONIBILI 18	Abitazione principale soggetta a IMU 19	Immobili non locati 20				
	,00	,00	,00	,00	,00	,00	,00		,00		
RB7	,00					,00					
REDDITI IMPONIBILI 13	Tassazione ordinaria 14	Cedolare secca 21% 15	Cedolare secca 10% 16	Cedolare secca 26% 17	REDDITI NON IMPONIBILI 18	Abitazione principale soggetta a IMU 19	Immobili non locati 20				
	,00	,00	,00	,00	,00	,00	,00		,00		
RB8	,00					,00					
REDDITI IMPONIBILI 13	Tassazione ordinaria 14	Cedolare secca 21% 15	Cedolare secca 10% 16	Cedolare secca 26% 17	REDDITI NON IMPONIBILI 18	Abitazione principale soggetta a IMU 19	Immobili non locati 20				
	,00	,00	,00	,00	,00	,00	,00		,00		
RB9	,00					,00					
REDDITI IMPONIBILI 13	Tassazione ordinaria 14	Cedolare secca 21% 15	Cedolare secca 10% 16	Cedolare secca 26% 17	REDDITI NON IMPONIBILI 18	Abitazione principale soggetta a IMU 19	Immobili non locati 20				
	,00	,00	,00	,00	,00	,00	,00		,00		
TOTALI	RB10	2.823,00	,00	,00	,00	,00	5.263,00		,00		
Imposta cedolare secca	RB11	Imposta cedolare secca 21%	Imposta cedolare secca 10%	Imposta cedolare secca 26%	Totale imposta cedolare secca						
		,00	,00	,00	,00						

Sezione II										
Estremi di registrazione del contratto										
Dati relativi ai contratti di locazione										
N. di rigo	Mod. N.	Data	Serie	Numero e sottonumero	Codice ufficio	Codice identificativo contratto		Contratti non superiori a 30 gg	Anno dich. ICI/IMU	
1	2	3	4	5	6	7	8	9		
RB21										

Sezione III										
Codice Identificativo Nazionale - CIN										
N. di rigo	Mod. N.	Codice CIN								
1	2	3	4	5	6	7	8	9	10	11
RB24										
RB25										

(*) Barrare la casella se si tratta dello stesso terreno o della stessa unita immobiliare del rigo precedente

CODICE FISCALE (*) | _____

	Fondi comuni	1	,00	Altri crediti di imposta	2	,00	
				Totale credito			Credito utilizzato
	Erogazione sportiva	4	,00		5	,00	
	Importo rata 2024			Totale credito			Credito utilizzato
	Bonifica ambientale	6	,00		8	,00	
							Credito utilizzato
RN32	Crediti d'imposta			Riscatto alloggi sociali	10	,00	
				Credito utilizzato			Credito utilizzato
	Sanificazione e acquisto dispositivi protezione	11	,00	Depuratori acqua e riduzione consumo plastica	12	,00	
	Importo rata 2024			Totale credito			Credito utilizzato
	Social Bonus	13	,00		15	,00	
				Credito utilizzato			Credito utilizzato
	Attività fisica adattata	16	,00	Sistemi accumulo Integrati	17	,00	
				Credito utilizzato			Credito utilizzato
	ITS Academy 30%	18	,00	ITS Academy 60%	19	,00	
							Credito utilizzato
RN33	RITENUTE TOTALI	di cui ritenute spese IRPEF e imposta sostitutiva R.I.T.A.	1	di cui altre ritenute subite	2	di cui ritenute art. 5 non utilizzate	4
			,00		,00		,00
RN34	DIFFERENZA (se tale importo e' negativo indicare l'importo preceduto dal segno meno)						6.133,00
RN35	Crediti d'imposta per le imprese e i lavoratori autonomi						,00
RN36	ECCEDENZIA D'IMPOSTA RISULTANTE DALLA PRECEDENTE DICHIARAZIONE			di cui credito Quadro I 730/2024	1		2
						,00	1.586,00
RN37	ECCEDENZIA D'IMPOSTA RISULTANTE DALLA PRECEDENTE DICHIARAZIONE COMPENSATA NEL MOD. F24						,00
RN38	ACCONTI	di cui acconti sospesi	1	di cui recupero imposta sostitutiva	2	di cui acconti ceduti	3
		,00	,00	di cui fuoriusciti regime di vantaggio o regime forfetario	4	di cui credito riversato da atti di recupero	6
				,00	,00	,00	,00
RN41	Importi rimborsati dal sostituto o già fruiti	Detrazioni canoni locazione	2				
			,00				
RN42	Irpef da trattenere o da rimborsare risultante dal 730/2024	Trattenuto dal sostituto	1	Rimborsato	2		
		,00	,00		,00		
RN43	TRATTAMENTO INTEGRATIVO	Trattamento spettante	1	Trattamento riconosciuto in dichiarazione	2	Restituzione trattamento non spettante	3
		,00	,00		,00		,00
RN44	BONUS TREDICESIMA	Bonus spettante	1	Bonus riconosciuto in dichiarazione	2	Restituzione bonus non spettante	3
		,00	,00		,00		,00
Determinazione dell'imposta	RN45	IMPOSTA A DEBITO		di cui exit-tax rateizzata (Quadro TR)	1		2
						,00	,00
	RN46	IMPOSTA A CREDITO					1.117,00
Residui detrazioni, crediti d'imposta e deduzioni		Start up RPF 2023 RN19	1	Start up RPF 2024 RN20	2	Start up RPF 2025 RN21	3
		,00	,00		,00		,00
		Spese sanitarie RN23	6	Casa RN24, col. 1	11	Occup. RN24, col. 2	12
		,00	,00		,00		,00
		Fondi Pens. RN24, col. 3	13	Mediazioni RN24, col. 4	14	Arbitrato RN24, col. 5	15
		,00	,00		,00		,00
		Sisma Abruzzo RN28	21	Cultura RN30	26	Scuola RN30	27
		,00	,00		,00		,00
	RN47	Videosorveglianza RN30	28	Deduz. start up RPF 2023	31	Deduz. start up RPF 2024	32
		,00	,00		,00		,00
		Deduz. start up RPF 2025	33	Restituzione somme RP33	36	Deduz. Erogaz. Liberali RPF2024	37
		,00	,00		,00		,00
		Deduz. Erogaz. Liberali RPF2025	38	Erog. sportive RPF 2025	39	Bonifica ambientale RPF 2025	40
		,00	,00		,00		,00
		Prima casa under 36	44	Riscatto alloggi sociali RPF 2025	42	Deduz. Erogaz. Liberali RPF2023	43
		,00	,00		,00		,00
		Deduz. Erogaz. Liberali RPF2022	47	Sanificazione e acquisto dispositivi protezione	45	Depuratori acqua e riduzione consumo plastica	46
		,00	,00		,00		,00
		Sistemi accumulo integrati	52	Social Bonus	48	Attività fisica adattata	51
		,00	,00		,00		,00
		Spese sanitarie 2024 rateizzate	55	ITS Academy 30%	53	ITS Academy 60%	54
		,00	,00	Contributo Unificato	56		,00
Altri dati	RN50	Abitazione principale soggetta a IMU	1	Fondari non imponibili	2	di cui immobili all'estero	3
		,00	,00	6.056,00			,00
Acconto 2025	RN61	Ricalcolo reddito	Casi particolari	Reddito complessivo	Imposta netta	Differenza	
			1				
				,00			,00
	RN62	Acconto dovuto		Primo acconto	235,00	Secondo o unico acconto	235,00

CODICE FISCALE

REDDITI

QUADRO RX - Risultato della Dichiarazione

Mod. N.

1

QUADRO RX RISULTATO DELLA DICHIARAZIONE		Imposta a debito risultante dalla presente dichiarazione	Imposta a credito risultante dalla presente dichiarazione	Ecceденza di versamento a saldo	Credito di cui si chiede il rimborso	Credito da utilizzare in compensazione e/o in detrazione
Sezione I Debiti/Crediti ed eccedenze risultanti dalla presente dichiarazione	RX1 IRPEF	,00 ²	1.117,00 ³	,00 ⁴	,00 ⁵	1.117,00
	RX2 Addizionale regionale IRPEF	205,00	,00	,00	,00	,00
	RX3 Addizionale comunale IRPEF	81,00	,00	,00	,00	,00
	RX4 Cedolare secca (LC)	,00	,00	,00	,00	,00
	RX5 Imp. sost. premi risultato e welfare aziendale	,00		,00	,00	,00
	RX6 Imp. sost. Tassazione mance settore turistico-alberghiero e di ricezione (RC sez. VII)	,00		,00	,00	,00
	RX7 Imposta sostitutiva di capitali estera (RM31)	,00		,00	,00	,00
	RX8 Imposta sostitutiva redditi di capitale (RM32)	,00		,00	,00	,00
	RX9 Imposta sostitutiva proventi da depositi a garanzia (RM33)	,00		,00	,00	,00
	RX10 Imposta sostitutiva rivalutazione su TFR (RM Sez. IV)	,00		,00	,00	,00
	RX11 Imposta sostitutiva frontalieri su retribuzioni svizzere (RM38)	,00		,00	,00	,00
	RX12 Acconto su redditi a tassazione separata (RM Righi RM21 e RM91)	,00		,00	,00	,00
	RX13 Imposta sostitutiva riallineamento valori fiscali (RM39)	,00		,00	,00	,00
	RX14 Addizionale bonus e stock option (RM34)	,00		,00	,00	,00
	RX15 Imposta sostitutiva redditi partecipazioni imprese estere (RM62)	,00	,00	,00	,00	,00
	RX16 Imposta pignoramento presso terzi e beni sequestrati (RM Righi RM82 e RM36)	,00	,00	,00	,00	,00
	RX17 Imposta noleggio occasionale imbarcazioni (RM35)	,00		,00	,00	,00
	RX18 Imposta sostitutiva sulle lezioni private (RM37)	,00	,00	,00	,00	,00
	RX19 Opzione per l'imposta sostitutiva prevista dall'art.24 ter del TUIR (RM54)	,00		,00	,00	,00
	RX20 Imposte sostitutive (RT Sez. I-B e II-B)	,00	,00	,00	,00	,00
	RX21 Imp. sost. plus. Cripto-attività (RT sez. V-B)	,00	,00	,00	,00	,00
	RX22 Imposta sostitutiva Utili assoggettati a tassazione sostitutiva (RM63)	,00		,00	,00	,00
	RX25 IVIE (RW)	,00	,00	,00	,00	,00
	RX26 IVAFE (RW)	,00	,00	,00	,00	,00
	RX27 Imposta Cripto-attività (RW)	,00	,00	,00	,00	,00

	Imposta a debito risultante dalla presente dichiarazione	Imposta a credito risultante dalla presente dichiarazione	Eccedenza di versamento a saldo	Credito di cui si chiede il rimborso	Credito da utilizzare in compensazione e/o in detrazione
RX31 Imposta sostitutiva nuovi minimi/contribuenti forfetari (LM46 e LM47)	,00	,00	,00	,00	,00
RX33 Imposta sostitutiva (RQ sez. VII)	,00		,00	,00	
RX34 Imposta sostitutiva plusvalenza beni/azienda (RQ sez. I)	,00		,00	,00	
RX35 Imposta sostitutiva conferimenti SIIQ/SIINO (RQ sez. III)	,00		,00	,00	,00
RX36 Tassa etica (RQ sez. XII)	,00	,00	,00	,00	,00
RX37 Imposta sostitutiva CPB art. 31-bis D.Lgs. 13/2024	,00		,00	,00	
RX39 Imposta sostitutiva CPB art. 20-bis decreto CPB	,00		,00	,00	
RX40 Imp. sost. recupero utili e riserve di utile (RQ - sez. XXIII)	,00		,00	,00	
RX42 Credito d'imposta Start-up e PMI art. 2, L. 162/2024		,00			,00
RX43 Imposta sostitutiva (RQ - sez. XXV)	,00	,00	,00	,00	

Sezione II

Crediti ed eccedenze risultanti dalle precedenti dichiarazioni

	Codice tributo	Eccedenza o credito precedente	Importo compensato nel Mod. F24	Importo di cui si chiede il rimborso	Importo residuo da compensare
RX51 IVA	2	,00 ³	,00 ⁴	,00 ⁵	,00
RX52 Contributi previdenziali	1	,00	,00	,00	,00
RX53 Imposta sostitutiva di cui al quadro RT		,00	,00	,00	,00
RX54 Altre imposte		,00	,00	,00	,00
RX55 Altre imposte		,00	,00	,00	,00
RX56 Altre imposte		,00	,00	,00	,00
RX57 Altre imposte		,00	,00	,00	,00

SEZIONE III
Credito IRPEF da ritenute riattribuite

	Eccedenza ritenute precedente dichiarazione	di cui compensate nel Mod. F24	Ritenute presente dichiarazione	Credito di cui si chiede il rimborso	Credito da utilizzare in compensazione
RX58	1	2	3	4	5
	,00	,00	,00	,00	,00

SEZIONE IV
Versamenti periodici omessi

	Anno	Differenza tra IVA periodica dovuta e IVA periodica versata	Differenza tra credito potenziale e credito effettivo	IVA periodica versata a seguito di comunicazioni in anni precedenti
RX59	1	2	3	4
		,00	,00	,00
		IVA periodica versata a seguito di comunicazione d'irregolarita'	Versamenti sospesi per eventi eccezionali	Credito maturato
	5	6	7	8
	,00	,00	,00	,00

Codice fiscale



CODICE FISCALE

REDDITI QUADRO RG

Reddito di impresa in regime di contabilita' semplificata

Mod. N. 1

Table with columns for various tax categories (RG1-RG34) and amounts. Includes sub-sections for Artigiani, Impatriati, and PATENT BOX. Total values are 5.663,00 and 5.387,00.

RG35 Perdite d'impresa portate in diminuzione del reddito Misura limitata 80% ¹ Misura piena ³
 (di cui degli anni precedenti ¹ ,00 ² ,00) ,00

RG36 Reddito d'impresa di spettanza dell'imprenditore al netto delle perdite d'impresa
 (sommare tale importo agli altri redditi e riportare nel quadro RN) **5.387,00**

Altri dati

		Situazione ¹	Crediti di imposta sui fondi comuni di investimento ²	Crediti per imposte pagate all'estero ³	Altri crediti ⁴
RG37	Dati da riportare nel quadro RN		,00	,00	,00
	(di cui da art.5 ⁵ ,00) ⁶	Ritenute 457,00 ⁷	Eccedenze di imposta ⁸ ,00	Acconti versati ⁹ ,00	Imposte delle controllate estere ⁹ ,00
RG38	Rimanenze finali	Insussistenza rimanenze ¹ X	Art. 92 ² ,00	Art. 93 ³ ,00	Art. 94 ⁴ ,00

	Codice identificativo estero ¹	Codice Stato estero ²	Reddito/Perdita 5 ^a periodo imp. precedente ³	Reddito/Perdita 4 ^a periodo imp. precedente ⁴	Reddito/Perdita 3 ^a periodo imp. precedente ⁵
Esenzione degli utili e delle perdite delle stabili organizzazioni all'estero di imprese residenti			,00	,00	,00
RG41	Reddito/Perdita 2 ^a periodo imp. precedente ⁶	Reddito/Perdita 1 ^a periodo imp. precedente ⁷	Perdita netta ⁸ ,00	Reddito imponibile ¹⁰ ,00	Perdita netta residua ¹¹ ,00

Art. 167, comma 5

Codice fiscale

Mod. N.

1

Acconto ceduto per interruzione del regime art. 116 del TUIR	RS23	1	Codice fiscale	2	Codice	3	Data	4	Importo	
										,00
	RS24	1			2	3		4		,00
Ammortamento dei terreni					Numero	Importo		Numero	Importo	
	RS25		Fabbricati strumentali Industriali		1	2		3	4	,00
	RS26		Altri fabbricati strumentali							,00
Spese di rappresentanza per le imprese di nuova costituzione D.M. del 9/11/08 art. 1 c. 3	RS28									Spese non deducibili
										,00
Prezzi di trasferimento	RS32				Possesso documentazione	Componenti positivi		Componenti negativi		
					1	2		3		,00
Consorzi di imprese	RS33					Codice fiscale		Ritenute		
					1			2		,00
Deduzione per capitale investito proprio (ACE)	RS36				CREDITO D'IMPOSTA					
					Residuo precedente	Ricevuto	Attribuito	Utilizzato		
					8	9	10	11		,00
					,00	,00	,00	,00		,00
					Ceduto	Rimborso	Trasferito	Residuo	Riversato	
					12	13	14	15	16	,00
					,00	,00	,00	,00	,00	,00
					Codice fiscale	Rendimento attribuito	Eccedenza riportata	Rendimenti totali		
					8	9	10	11		,00
					,00	,00	,00	,00		,00
					Rendimento ceduto	Reddito d'impresa di spettanza dell'imprenditore	Totale Rendimento nozionale societa' partecipate/imprenditore	Rendimento nozionale societa' partecipate	Rendimento imprenditore utilizzato	
					12	13	14	15	16	,00
					,00	,00	,00	,00	,00	,00
	RS37				Eccedenza riportabile	Codice Stato Estero				
					18	19				,00
					,00					,00
					RECUPERO ACE INNOVATIVA					
					Importo	Codice Fiscale		Totale		
					20	21		22		,00
					,00					,00
Ritenute regime di vantaggio e regime forfetario Casi particolari	RS40									Ritenute
										,00

Canone Rai	Intestazione Abbonamento			Numero Abbonamento	
	Comune 3	Provincia (sigla) 4	Codice Comune 5	C.A.P. 7	
RS41	Frazione, via e numero civico 6				
	Categoria 8	Data versamento 9 giorno mese anno			
	1			2	
	3			4	5
RS42	6			7	
	8	9 giorno mese anno			

Prospetto dei crediti	Valore di bilancio		Valore fiscale	
	1	2	1	2
RS48 Ammontare complessivo delle svalutazioni dirette e degli accantonamenti risultanti al termine dell'esercizio precedente		,00		,00
RS49 Perdita dell'esercizio		,00		,00
RS50 Differenza		,00		,00
RS51 Svalutazioni e accantonamenti dell'esercizio		,00		,00
RS52 Ammontare complessivo delle svalutazioni dirette e degli accantonamenti risultanti a fine esercizio		,00		,00
RS53 Valore dei crediti risultanti in bilancio		,00		,00
Dati di bilancio RS97 Immobilizzazioni immateriali				,00
RS98 Immobilizzazioni materiali Fondo ammortamento beni materiali	1	2		,00
RS99 Immobilizzazioni finanziarie				,00
RS100 Rimanenze di materie prime, sussidiarie e di consumo, in corso di lavorazione, prodotti finiti				,00
RS101 Crediti verso clienti compresi nell'attivo circolante				,00
RS102 Altri crediti compresi nell'attivo circolante				,00
RS103 Attività finanziarie che non costituiscono immobilizzazioni				,00
RS104 Disponibilità liquide				,00
RS105 Ratei e risconti attivi				,00
RS106 Totale attivo				,00
RS107 Patrimonio netto Saldo iniziale	1	2		,00
RS108 Fondi per rischi e oneri				,00
RS109 Trattamento di fine rapporto di lavoro subordinato				,00
RS110 Debiti verso banche e altri finanziatori esigibili entro l'esercizio successivo				,00
RS111 Debiti verso banche e altri finanziatori esigibili oltre l'esercizio successivo				,00
RS112 Debiti verso fornitori				,00
RS113 Altri debiti				,00
RS114 Ratei e risconti passivi				,00
RS115 Totale passivo				,00
RS116 Ricavi delle vendite				,00
RS117 Altri oneri di produzione e vendita (di cui per lavoro dipendente)	1	2		,00
Minusvalenze e differenze negative RS118	N. atti di disposizione 1	2	Minusvalenze	
				,00
RS119	N. atti di disposizione 1	2	Minusvalenze / Azioni	N. atti di disposizione 3
				4
			Minusvalenze / Altri titoli	5
				6
				7
				8
				9
				10
				11
				12
				13
				14
				15
				16
				17
				18
				19
				20
				21
				22
				23
				24
				25
				26
				27
				28
				29
				30
				31
				32
				33
				34
				35
				36
				37
				38
				39
				40
				41
				42
				43
				44
				45
				46
				47
				48
				49
				50
				51
				52
				53
				54
				55
				56
				57
				58
				59
				60
				61
				62
				63
				64
				65
				66
				67
				68
				69
				70
				71
				72
				73
				74
				75
				76
				77
				78
				79
				80
				81
				82
				83
				84
				85
				86
				87
				88
				89
				90
				91
				92
				93
				94
				95
				96
				97
				98
				99
				100

ISA

— 2025 —

Indici sintetici di affidabilità fiscale Modello DG91U anno 2025

Dichiarante:

GRECO LUCCHINA PAOLO

Modello per la comunicazione dei dati rilevanti ai fini della valutazione di affidabilità economica

662200 Attività di agenti e intermediari delle assicurazioni

DATI ANAGRAFICI

Codice Fiscale:

Cognome e Nome: GRECO LUCCHINA PAOLO

DATI GENERALI

Quadro Contabile Collegato: Redditi Persone Fisiche Quadro RG

Codice ISA: DG91U

Codice Attività: 662200 - Attività di agenti e intermediari delle assicurazioni

FRONTESPIZIO

Dati attività

Codice attività 662200

Domicilio fiscale

Comune TORINO

Provincia (TO)

Tipologia di reddito

Tipologia di reddito [1]

Altri dati

Periodo di imposta diverso da 12 mesi

Barrare la casella

Mesi di attività nel corso del periodo d'imposta

Numero

IMPRESE MULTIATTIVITA'

1	Prevalente	ISA	Ricavi	,00
2	Secondaria	Codice attività	Ricavi	,00
3	Aggi o ricavi fissi		Ricavi	,00
4	Altre attività		Ricavi	,00

PERSONALE

Num. giornate retribuite

- A01** Dipendenti a tempo pieno
- A02** Altro personale con contratto di lavoro subordinato (esclusi gli apprendisti)
- A03** Apprendisti

Numero

Percentuale
di lavoro prestato

- A04** Collaboratori coordinati e continuativi che prestano attività prevalentemente nell'impresa
- A05** Collaboratori coordinati e continuativi diversi da quelli di cui al rigo precedente
- A06** Collaboratori dell'impresa familiare e coniuge dell'azienda coniugale
- A07** Familiari diversi da quelli di cui al rigo precedente che prestano attività nell'impresa
- A08** Associati in partecipazione
- A09** Soci amministratori
- A10** Soci non amministratori
- A11** Amministratori non soci

- A12** Giornate di sospensione, C.I.G. e simili del personale dipendente

Numero giornate

UNITA' LOCALI

B00 - NUMERO COMPLESSIVO UNITA' COMPILATE: [01]

[UNITA' 1]

B01	Comune	TORINO
B02	Provincia	(TO)

ELEMENTI SPECIFICI DELL'ATTIVITA'

Modalita' organizzativa

C01	Consorzio garanzia collettiva fidi	<input type="checkbox"/>
------------	------------------------------------	--------------------------

Tipologia dell'attivita'

		Percentuale dei ricavi/compensi
C02	Promozione di prodotti assicurativi / previdenziali	100 %
C03	- di cui promozione di prodotti assicurativi / previdenziali in qualità di agente assicurativo	%
C04	- di cui promozione di prodotti assicurativi / previdenziali in qualità di subagente assicurativo	%
C05	- di cui promozione di prodotti assicurativi / previdenziali in qualità di produttore assicurativo di terzo e quarto gruppo	%
C06	Mediazione assicurativa e riassicurativa	%
C07	Perizie assicurative e tecnico-legali	%
C08	Liquidazione	%

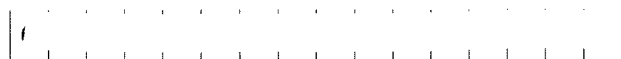

C09	Promozione e collocamento di strumenti finanziari / servizi di investimento	%
C10	Mediazione creditizia	%
C11	Consulenza finanziaria	%
C12	Trasferimento fondi (money transfer)	%
C13	Agenzia in attività finanziaria	%
C14	Servizi bancari(apertura conti correnti, ecc.)	%
C15	Altro	%

TOT = 100 %

Attività di promozione / mediazione assicurativa

Ramo di attività assicurazioni

Percentuale rispetto ai ricavi/compensi derivanti dalle attività di cui ai righe C02 e C06

C16	Auto	50 %
C17	Altri rami danni (infortuni, malattia, RC generale, altri danni ai beni, ecc.)	30 %
C18	Vita umana	20 %
C19	Altri rami vita (fondi di investimento, capitalizzazione, fondi pensione, ecc.)	%

TOT = 100 %

Numero

C20	Numero di compagnie mandanti	2
C21	Numero di polizze stipulate nel periodo d'imposta	

Attività di perizia

Ramo di attività

Numero degli incarichi

C22	Auto
C23	Nautica
C24	Trasporto
C25	Infortunio
C26	Sanitaria-malattia

ELEMENTI CONTABILI

F01	Ricavi di cui ai commi 1 (Lett. a) e b)) e 2 dell'art.85 del TUIR	5.663,00
F02	Altri proventi considerati ricavi	,00
	di cui alla lettera f) dell'art.85, comma 1, del TUIR	,00
F03	Ulteriori componenti positivi per migliorare il profilo di affidabilità	,00
F04	Incrementi di immobilizzazioni per lavori interni	,00
F05	Altri proventi e componenti positivi	,00
F06	Esistenze iniziali relative ad opere, forniture e servizi di durata ultrannuale	,00
F07	Rimanenze finali relative a opere, forniture e servizi di durata ultrannuale	,00
F08	Esistenze iniziali relative a merci, prodotti finiti, materie prime e sussidiarie, semilavorati e ai servizi non di durata ultrannuale	,00
F09	Rimanenze finali relative a merci, prodotti finiti, materie prime e sussidiarie, semilavorati e ai servizi non di durata ultrannuale	,00
F10	Costi per l'acquisto di materie prime, sussidiarie, semilavorati e merci e per la produzione di servizi	,00
F11	Beni distrutti o sottratti relativi a materie prime, sussidiarie, semilavorati, merci e prodotti finiti (importi già ricompresi in F08 e/o F10)	,00
F12	Costo per servizi	276,00
	di cui per compensi corrisposti ai soci per l'attività di amministratore (società ed enti soggetti all'Ires)	,00
F13	Costo per il godimento di beni di terzi (canoni di locazione finanziaria e non finanziaria, di noleggio, ecc.)	,00
	di cui per canoni relativi a beni immobili	,00
	di cui per beni mobili acquisiti in dipendenza di contratti di locazione non finanziaria e di noleggio	,00
	di cui per beni mobili acquisiti in dipendenza di contratti di locazione finanziaria (ad esclusione delle quote di canoni di leasing fiscalmente deducibili oltre il periodo di durata del contratto)	,00

F14	Spese per lavoro dipendente e per altre prestazioni diverse da lavoro dipendente afferenti l'attività dell'impresa		,00
	di cui per prestazioni rese da professionisti esterni	,00	
	di cui per collaboratori coordinati e continuativi	,00	
	di cui per compensi corrisposti ai soci per l'attività di amministratore (società di persone)	,00	
F15	Ammortamenti		,00
	di cui per beni mobili strumentali	,00	
	di cui spese per l'acquisto di beni strumentali mobili di costo unitario non superiore a 516,46 euro	,00	
F16	Accantonamenti		,00
F17	Oneri diversi di gestione ed altre componenti negative		,00
	di cui per perdite su crediti	,00	
	di cui utili spettanti agli associati in partecipazione con apporti di solo lavoro	,00	
	di cui maggiorazioni fiscali	,00	
	di cui componenti negativi derivanti da trasferimenti di azienda o di rami di azienda	,00	
	di cui minusvalenze derivanti da operazioni di riconversione produttiva, ristrutturazione o ridimensionamento produttivo, espropri o nazionalizzazioni di beni, alienazione di beni non strumentali all'attività produttiva	,00	
	di cui quote di accantonamento annuale al TFR per forme pensionistiche complementari e somme erogate agli iscritti ai fondi di previdenza del personale dipendente	,00	
	di cui oneri per imposte e tasse	,00	
F18	Risultato della gestione finanziaria		,00
F19	Interessi ed altri oneri finanziari		,00
F20	Reddito d'impresa (o perdita)		5.387,00
F21	Valore dei beni strumentali		12.400,00
	di cui 'valore relativo a beni acquisiti in dipendenza di contratti di locazione finanziaria'	,00	

Elementi contabili necessari alla determinazione dell'aliquota I.V.A.

F22	Esenzione I.V.A.		<input type="checkbox"/>
F23	Volume d'affari		5.645,00
F24	Altre operazioni, sempre che diano luogo a ricavi, quali operazioni fuori campo e operazioni non soggette a dichiarazione		,00
F25	IVA sulle operazioni imponibili		,00
	I.V.A. relativa alle operazioni effettuate in anni precedenti ed esigibile nell'anno (già compresa nell'importo indicato nel campo 1)	,00	
	I.V.A. relativa alle operazioni effettuate nell'anno ed esigibile negli anni successivi	,00	
F26	IVA sulle operazioni di intrattenimento		,00
F27	Altra IVA (IVA sulle cessioni dei beni ammortizzabili + IVA sui passaggi interni + IVA detraibile forfettariamente)		,00
F28	Aliquota IVA applicata in fase di versamento agli ulteriori componenti positivi dichiarati per migliorare il profilo di affidabilità (per l'applicazione di tale aliquota al posto di quella media va fornita prova contraria - vedi istruzioni)		%

Passaggio dal regime di 'cassa' a quello di competenza (e viceversa)

	da 'cassa' a competenza	da competenza a 'cassa'	
F29	<input type="checkbox"/>	<input type="checkbox"/>	Cambio regime contabile
F30			Componenti reddituali positivi che hanno già concorso alla determinazione del reddito in applicazione delle regole previste dal regime di 'provenienza' e che, quindi, non concorreranno alla formazione del reddito dei periodi di imposta successivi, ancorché si siano verificati i presupposti di imponibilità previsti dal regime di 'destinazione'
			,00
F31			Componenti reddituali positivi che non hanno concorso alla determinazione del reddito in applicazione delle regole previste dal regime di 'provenienza' e che, quindi, concorreranno alla formazione del reddito dei periodi di imposta successivi, ancorché non si siano verificati i presupposti di imponibilità previsti dal regime di 'destinazione'
			,00
F32			Componenti reddituali negativi che hanno già concorso alla determinazione del reddito in applicazione delle regole previste dal regime di 'provenienza' e che, quindi, non concorreranno alla formazione del reddito dei periodi di imposta successivi, ancorché si siano verificati i presupposti di deducibilità previsti dal regime di 'destinazione'
			,00

F33 Componenti reddituali negativi, che non hanno concorso alla determinazione del reddito in applicazione delle regole previste dal regime di 'provenienza' e che, quindi, concorreranno alla formazione del reddito dei periodi di imposta successivi, ancorché non si siano verificati i presupposti di deducibilità previsti dal regime di 'destinazione'
 ,00

DATI PRECOMPILATI

	Dati Forniti	Dati Modificati
IDF001 Coefficiente individuale per la stima dei ricavi/compensi	-0,934259478570707	
IDF002 Coefficiente individuale per la stima del valore aggiunto	-1,04274815378972	
IDF032 Rimanenze finali relative ad opere, forniture e servizi di durata ultrannuale relative al periodo d'imposta precedente		0
IDF033 Rimanenze finali di prodotti finiti, materie prime e merci relative al periodo d'imposta precedente		0
IDF052 Codice modello ISA (impresa) relativo al periodo di imposta precedente a quello di applicazione	CG91U	
IDF053 Punteggio ISA (impresa) relativo al periodo di imposta precedente a quello di applicazione	10,00	
IDF054 Codice modello ISA (impresa) relativo a due periodi di imposta precedenti a quello di applicazione	CG91U	
IDF055 Punteggio ISA (impresa) relativo a due periodi di imposta precedenti a quello di applicazione	10,00	
IDF056 Codice modello ISA (lavoro autonomo) relativo al periodo di imposta precedente a quello di applicazione		
IDF057 Punteggio ISA (lavoro autonomo) relativo al periodo di imposta precedente a quello di applicazione		
IDF058 Codice modello ISA (lavoro autonomo) relativo a due periodi di imposta precedenti a quello di applicazione		
IDF059 Punteggio ISA (lavoro autonomo) relativo a due periodi di imposta precedenti a quello di applicazione		

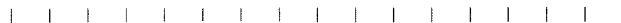

IDF078	Valore di riferimento dei Ricavi (IMPRESA) nel periodo di imposta precedente a quello di applicazione	4.638
IDF079	Valore di riferimento dei Ricavi (IMPRESA) relativo a due periodi di imposta precedenti quello di applicazione	4.766
IDF080	Valore di riferimento dei Compensi (LAVORO AUTONOMO) nel periodo di imposta precedente a quello di applicazione	
IDF081	Valore di riferimento dei Compensi (LAVORO AUTONOMO) relativo a due periodi di imposta precedenti quello di applicazione	
IDF082	Valore di riferimento dei Costi intermedi (IMPRESA) nel periodo di imposta precedente a quello di applicazione	66
IDF083	Valore di riferimento dei Costi intermedi (IMPRESA) relativo a due periodi di imposta precedenti quello di applicazione	0
IDF084	Valore di riferimento dei Costi intermedi (LAVORO AUTONOMO) nel periodo di imposta precedente a quello di applicazione	
IDF085	Valore di riferimento dei Costi intermedi (LAVORO AUTONOMO) relativo a due periodi di imposta precedenti quello di applicazione	
IDF086	Reddito operativo di riferimento d'impresa relativo al periodo d'imposta precedente a quello di applicazione	4.572
IDF087	Reddito operativo di riferimento d'impresa relativo a due periodi d'imposta precedenti a quello di applicazione	4.766
IDF088	Reddito operativo di riferimento di lavoro autonomo derivante dall'esercizio di arti e professioni relativo al periodo d'imposta precedente a quello di applicazione	
IDF089	Reddito operativo di riferimento di lavoro autonomo derivante dall'esercizio di arti e professioni relativo a due periodi d'imposta precedenti a quello di applicazione	

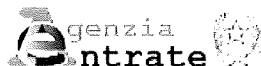

COMUNICAZIONE DI AVVENUTO RICEVIMENTO (art. 3, comma 10, D.P.R. 322/1998)

MODELLO DI DICHIARAZIONE REDDITI 2025 PERSONE FISICHE (Periodo di imposta 2024)

PROTOCOLLO N. 25102814070444184 - 000001 DICHIARAZIONE presentata il 28/10/2025

LA DICHIARAZIONE E' STATA ACCOLTA.

TIPO DI DICHIARAZIONE Quadro RW: NO Quadro VO: NO Quadro AC: NO ISA: SI
Comunicazione CPB : NO
Quadri aggiuntivi al modello 730: NO
Dichiarazione correttiva nei termini : NO
Dichiarazione integrativa : NO
Dichiarazione integrativa art.2, co.8-ter, DPR 322/98: NO
Dichiarazione integrativa errori contabili: NO
Eventi eccezionali : NO
Dichiarazione rettificativa mod.730/2025 : NO

DATI DEL CONTRIBUENTE
Cognome e nome : GRECO LUCCHINA PAOLO
Codice fiscale
Partita IVA
Cessazione attivita' : NO

EREDE, CURATORE
FALLIMENTARE O
DELL'EREDITA', ETC.
Cognome e nome : ---
Codice fiscale : ---
Codice carica : --- Data carica : ---
Data inizio procedura : ---
Data fine procedura : ---
Procedura non ancora terminata: ---
Codice fiscale societa' o ente dichiarante : ---

IMPEGNO ALLA PRESENTAZIONE
TELEMATICA
Codice fiscale dell'incaricato: BLLMSM66A19L219D
Soggetto che ha predisposto la dichiarazione: 2
Ricezione avviso telematico controllo automatizzato
dichiarazione: NO
Ricezione altre comunicazioni telematiche: NO
Data dell'impegno: 24/10/2025

VISTO DI CONFORMITA'
Codice fiscale responsabile C.A.F.: ---
Codice fiscale C.A.F.: ---
Codice fiscale professionista : ---

CERTIFICAZIONE TRIBUTARIA
Codice fiscale del professionista : ---
Codice fiscale o partita IVA del soggetto diverso dal
certificatore che ha predisposto la dichiarazione e
tenuto le scritture contabili : ---

FIRMA DELLA DICHIARAZIONE
Quadri dichiarati: RB:1 RC:1 RG:1 RH:1 RN:1 RR:1 RS:1 RV:1 RX:1 FA:1
Invio avviso telematico controllo automatizzato dichiarazione
all'intermediario: NO
Invio altre comunicazioni telematiche all'intermediario: NO
Presenza Visto Superbonus: NO
Situazioni particolari : --

L'Agenzia delle Entrate provvedera' ad eseguire sul documento presentato i controlli previsti dalla
normativa vigente.

Comunicazione di avvenuto ricevimento prodotta il 28/10/2025



COMUNICAZIONE DI AVVENUTO RICEVIMENTO (art. 3, comma 10, D.P.R. 322/1998)

MODELLO DI DICHIARAZIONE REDDITI 2025 PERSONE FISICHE (Periodo di imposta 2024)

PROTOCOLLO N. 25102814070444184 - 000001 DICHIARAZIONE presentata il 28/10/2025

DATI DEL CONTRIBUENTE Cognome e nome : GRECO LUCCHINA PAOLO

Codice fiscale :

RIEPILOGO DATI CONTABILI PRINCIPALI

ISA : allegati alla dichiarazione

Quadri compilati : RB RC RG RH RN RR RS RV RX FA

LM006001 REDDITO O PERDITA REGIME DI VANTAGGIO	--
LM011001 IMPOSTA SOSTITUTIVA REGIME DI VANTAGGIO	--
LM034003 REDDITO REGIME FORFETARIO	--
LM039001 IMPOSTA SOSTITUTIVA REDDITO INCREMENTALE	--
LM039002 IMPOSTA SOSTITUTIVA REGIME FORFETARIO	--
RN001005 REDDITO COMPLESSIVO	32.890,00
RN026001 IMPOSTA NETTA	6.602,00
RN043002 TRATTAMENTO INTEGRATIVO RICONOSCIUTO IN DICHIARAZIONE	--
RN043003 RESTITUZIONE TRATTAMENTO INTEGRATIVO NON SPETTANTE	--
RN045002 IMPOSTA A DEBITO	--
RN046001 IMPOSTA A CREDITO	1.117,00
RV002002 ADDIZIONALE REGIONALE ALL'IRPEF DOVUTA	654,00
RV010002 ADDIZIONALE COMUNALE ALL'IRPEF DOVUTA	278,00

Comunicazione di avvenuto ricevimento prodotta il 28/10/2025